

第157回奈良CBC練習会ハンド

2020-02-20

<p>No. 1</p> <p>♠ AJ97 ♥ 72 ♦ K9765 ♣ A10</p> <p>♠ 32 ♥ AKQJ5 ♦ AJ10 ♣ 983</p> <p>♠ K1086 ♥ 10986 ♦ 42 ♣ K74</p> <p>♠ Q54 ♥ 43 ♦ Q83 ♣ QJ652</p> <p>♠ N ♥ W X E ♦ S</p>	<p>No. 2</p> <p>♠ 72 ♥ 982 ♦ J9542 ♣ A62</p> <p>♠ J105 ♥ K73 ♦ A6 ♣ KQ983</p> <p>♠ KQ8643 ♥ 4 ♦ K108 ♣ 1054</p> <p>♠ N ♥ W E ♦ S</p> <p>♠ A9 ♥ AQJ1065 ♦ Q73 ♣ J7</p>	<p>No. 3</p> <p>♠ KJ ♥ 4 ♦ AK1094 ♣ AJ532</p> <p>♠ AQ97532 ♥ K5 ♦ J5 ♣ 84</p> <p>♠ 86 ♥ AJ63 ♦ Q762 ♣ 1076</p> <p>♠ N ♥ W - E ♦ S</p> <p>♠ 104 ♥ Q109872 ♦ 83 ♣ KQ9</p>	<p>No. 4</p> <p>♠ Q32 ♥ A84 ♦ A54 ♣ 9532</p> <p>♠ A107 ♥ J32 ♦ 9863 ♣ 864</p> <p>♠ J9 ♥ KQ10765 ♦ 1072 ♣ 107</p> <p>♠ N ♥ W + E ♦ S</p> <p>♠ K8654 ♥ 9 ♦ KQJ ♣ AKQJ</p>	<p>No. 5</p> <p>♠ KQ9862 ♥ 8765 ♦ A8 ♣ Q</p> <p>♠ 74 ♥ - ♦ Q1096 ♣ J8643</p> <p>♠ 1053 ♥ AKQ93 ♦ 74 ♣ A97</p> <p>♠ N ♥ W E ♦ S</p> <p>♠ AJ ♥ J1042 ♦ KJ5 ♣ K1052</p>	<p>No. 6</p> <p>♠ 653 ♥ AKQ4 ♦ K964 ♣ 63</p> <p>♠ KQJ972 ♥ 9752 ♦ 107 ♣ A</p> <p>♠ N ♥ W - E ♦ S</p> <p>♠ A84 ♥ 6 ♦ Q32 ♣ KQ10952</p> <p>♠ 10 ♥ J1083 ♦ AJ85 ♣ J874</p>
<p>No. 7</p> <p>♠ J4 ♥ 9763 ♦ AKQ3 ♣ AK9</p> <p>♠ AK532 ♥ KJ ♦ J2 ♣ QJ54</p> <p>♠ 86 ♥ Q108 ♦ 8754 ♣ 10873</p> <p>♠ N ♥ W + E ♦ S</p> <p>♠ Q1097 ♥ A542 ♦ 1096 ♣ 62</p>	<p>No. 8</p> <p>♠ 732 ♥ AQ9432 ♦ QJ10 ♣ 7</p> <p>♠ Q964 ♥ KJ ♦ 875 ♣ K952</p> <p>♠ AKJ8 ♥ 85 ♦ AK93 ♣ J63</p> <p>♠ N ♥ W X E ♦ S</p> <p>♠ 105 ♥ 1076 ♦ 642 ♣ AQ1084</p>	<p>No. 9</p> <p>♠ AK643 ♥ Q6 ♦ 76 ♣ KJ106</p> <p>♠ J98 ♥ A10543 ♦ J10 ♣ AQ7</p> <p>♠ 72 ♥ KJ ♦ KQ9843 ♣ 984</p> <p>♠ N ♥ W - E ♦ S</p> <p>♠ Q105 ♥ 9872 ♦ A52 ♣ 532</p>	<p>No. 10</p> <p>♠ 87 ♥ Q9 ♦ AQ842 ♣ 10632</p> <p>♠ AKJ54 ♥ K83 ♦ 109 ♣ KQJ</p> <p>♠ 2 ♥ 6542 ♦ J53 ♣ 98754</p> <p>♠ N ♥ W + E ♦ S</p> <p>♠ Q10963 ♥ AJ107 ♦ K76 ♣ A</p>	<p>No. 11</p> <p>♠ KJ4 ♥ Q109 ♦ 876542 ♣ 9</p> <p>♠ 86 ♥ J763 ♦ K93 ♣ J1074</p> <p>♠ A75 ♥ K852 ♦ AJ10 ♣ KQ6</p> <p>♠ N ♥ W X E ♦ S</p> <p>♠ Q10932 ♥ A4 ♦ Q ♣ A8532</p>	<p>No. 12</p> <p>♠ J106 ♥ QJ973 ♦ KQ5 ♣ K8</p> <p>♠ 2 ♥ K82 ♦ 98732 ♣ Q932</p> <p>♠ N ♥ W E ♦ S</p> <p>♠ AK9543 ♥ 65 ♦ 10 ♣ J654</p> <p>♠ Q87 ♥ A104 ♦ AJ64 ♣ A107</p>
<p>No. 13</p> <p>♠ A8 ♥ AQ64 ♦ AKJ943 ♣ 3</p> <p>♠ 42 ♥ K98752 ♦ 1062 ♣ A8</p> <p>♠ KQ103 ♥ J103 ♦ 8 ♣ KQ1097</p> <p>♠ N ♥ W + E ♦ S</p> <p>♠ J9765 ♥ - ♦ Q75 ♣ J6542</p>	<p>No. 14</p> <p>♠ AQ8 ♥ K10 ♦ AJ764 ♣ A72</p> <p>♠ 7432 ♥ Q84 ♦ Q82 ♣ Q84</p> <p>♠ 10965 ♥ A97 ♦ 10 ♣ K9653</p> <p>♠ N ♥ W X E ♦ S</p> <p>♠ KJ ♥ J6532 ♦ K953 ♣ J10</p>	<p>No. 15</p> <p>♠ K964 ♥ AQJ104 ♦ 63 ♣ Q8</p> <p>♠ A73 ♥ 97 ♦ KJ102 ♣ A1054</p> <p>♠ Q10852 ♥ 652 ♦ AQ74 ♣ 9</p> <p>♠ N ♥ W E ♦ S</p> <p>♠ J ♥ K83 ♦ 985 ♣ KJ7632</p>	<p>No. 16</p> <p>♠ QJ63 ♥ 7 ♦ QJ1054 ♣ A104</p> <p>♠ 10542 ♥ 8432 ♦ 6 ♣ KJ92</p> <p>♠ 8 ♥ QJ ♦ AK9873 ♣ 8765</p> <p>♠ N ♥ W - E ♦ S</p> <p>♠ AK97 ♥ AK10965 ♦ 2 ♣ Q3</p>	<p>No. 17</p> <p>♠ 86 ♥ 9753 ♦ 85 ♣ KQJ74</p> <p>♠ AQJ10972 ♥ - ♦ Q1076 ♣ 109</p> <p>♠ K53 ♥ A64 ♦ AKJ3 ♣ A52</p> <p>♠ N ♥ W X E ♦ S</p> <p>♠ 4 ♥ KQJ1082 ♦ 942 ♣ 863</p>	<p>No. 18</p> <p>♠ KJ42 ♥ A9854 ♦ 42 ♣ J8</p> <p>♠ 1073 ♥ KJ1076 ♦ J10 ♣ AK10</p> <p>♠ N ♥ W E ♦ S</p> <p>♠ 985 ♥ Q2 ♦ 7653 ♣ Q962</p> <p>♠ AQ6 ♥ 3 ♦ AKQ98 ♣ 7543</p>
<p>No. 19</p> <p>♠ A4 ♥ J109 ♦ J54 ♣ J9632</p> <p>♠ K8753 ♥ AK3 ♦ A10 ♣ A97</p> <p>♠ Q1096 ♥ 862 ♦ KQ7632 ♣ -</p> <p>♠ N ♥ W - E ♦ S</p> <p>♠ J2 ♥ Q754 ♦ 98 ♣ KQ1054</p>	<p>No. 20</p> <p>♠ K76 ♥ K52 ♦ K76 ♣ J965</p> <p>♠ 82 ♥ Q6 ♦ 10932 ♣ AK742</p> <p>♠ 94 ♥ J109843 ♦ QJ84 ♣ 3</p> <p>♠ N ♥ W + E ♦ S</p> <p>♠ AQJ1053 ♥ A7 ♦ A5 ♣ Q108</p>	<p>No. 21</p> <p>♠ Q6 ♥ 2 ♦ AKJ963 ♣ K765</p> <p>♠ K974 ♥ A10654 ♦ 10 ♣ 983</p> <p>♠ AJ108 ♥ KQJ7 ♦ 74 ♣ Q102</p> <p>♠ N ♥ W E ♦ S</p> <p>♠ 532 ♥ 983 ♦ Q852 ♣ AJ4</p>			

第157回奈良CBC練習会ハンド

2020-02-20

No. 1

♠ AJ97 ♥ 72 ♦ K9765 ♣ A10	♠ K1086 ♥ 10986 ♦ 42 ♣ K74	N E S W 1♦ P 1NT 2♥ P 3♥ end	4♥/W 9/37T; 4M/6T, 1D/3T(+50) 3♥/W 14/37T; 4M/7T, 3M/7T 2♥/W 14/37T; 4M/11T, 3M/3T
------------------------------------	-------------------------------------	------------------------------------	--

♠ 32
♥ AKQJ5
♦ AJ10
♣ 983

N	
W	X E
	S

♠ Q54
♥ 43
♦ Q83
♣ QJ652

コントラクトは2♥~4♥に分散した。
4♥/Wが4メイクするのはダミーから♦を2回引く
フィネスプレーが出来た時。♦の3巡目でダミーの
♣がディスカード可能となり、ルーザーを♠1♦1♣1
に出来た場合(ex. OLが♦である場合)。

No. 4

♠ Q32 ♥ A84 ♦ A54 ♣ 9532	♠ J9 ♥ KQ10765 ♦ 1072 ♣ 107	N E S W N E S W P P 1♣ P P P 1♣ P 2♣ P 4♣ 1NT P 2♣ P 2♣ P 4♣ (2NT P 3NT)	Both VulのEで2♥(weak)でOPする人は少ない? 6♣/S 4/37T; 1D/4T 5♣/S 2/37T; 6M/1T, 5M/T 4♣/S 21/37T; 6M/2T, 5M/19T 3NT/N 7/37T; 5M/2T, 4M/2T, 3M/3T ♣で2ルーザーあり6メイクはしない。
-----------------------------------	--------------------------------------	--	--

♠ A107
♥ J32
♦ 9863
♣ 864

N	
W	+ E
	S

♠ K8654
♥ 9
♦ KQJ
♣ AKQJ

No. 2

♠ 72 ♥ 982 ♦ J9542 ♣ A62	♠ KQ8643 ♥ 4 ♦ K108 ♣ 1054	N E S W 2♣ 3♥ P (3♣ P(4♥)P(4♣))	DealerのEがWeak2♣ でOPL、強いハンドの Sが3♥をビッド、♠と♥ の競り合いとなり、結末の 損得は? Eが最初パスした時は Sが1♥でOPLWの2♣ のOCにNSで3-4♥まで 競るか? 4♣/E 10/37T; 4M/10T(-420) 4♥/S 8/37T; 2D/5T(-200)、3D/3T(-300) 3♣/E 19/37T; 4M/19T(-170) 4♣/Eのメイクは固い(ルーザー3Aのみ)
-----------------------------------	-------------------------------------	--	---

♠ J105
♥ K73
♦ A6
♣ KQ983

N	
W	E
	S

♠ A9
♥ AQJ1065
♦ Q73
♣ J7

No. 5

♠ KQ9862 ♥ 8765 ♦ A8 ♣ Q	♠ 1053 ♥ AKQ93 ♦ 74 ♣ A97	N E S W 1♣ 2♥ 2NT P 3♣ P 4♣ (3NT)	4♣/N 11/37T; 1D/3T, 2D/6T, 3D/2T 3NT/S 17/37T; 3M/9T; 1D/7T 2♣/N 2/37T; 2M/2T 1NT/S 2/37T; 3M/2T 3NT/Sのメイクは簡単でない。♠6♦2は確実 だが早い段階で♣Aを追い出す必要あり! NSのエントリー確保も重要。
-----------------------------------	------------------------------------	--	---

♠ 74
♥ —
♦ Q1096
♣ J8643

N	
W	E
	S

♠ AJ
♥ J1042
♦ KJ5
♣ K1052

No. 3

♠ KJ ♥ 4 ♦ AK1094 ♣ AJ532	♠ 86 ♥ AJ63 ♦ Q762 ♣ 1076	N E S W P 1♣ 2NT P 3♣ 3♣ 2NT:unusual ♦♣:5-5(4) 4♣... 4♣5♣?	5♣/S 10/37T; 5M/5T(+400)、1D/5T(-100) 4♣/W 4/37T; 2D/4T(+200) 4♥/S 3/37T; 2D/2T(-100) 4♦/N 2/37T; 4M/1T(+130)、1D/1T 4♣/S 4/37T; 5M/2T(+150)、4M/1T, 1D/1T 3♣/N 5/37T; 4M/5T、 2♣/W 3/37T; 2M/3T
------------------------------------	------------------------------------	---	--

♠ AQ97532
♥ K5
♦ J5
♣ 84

N	
W	— E
	S

♠ 104
♥ Q109872
♦ 83
♣ KQ9

hcpの多いNSにポイントが付く。5♣/Sは♦の3巡目に♦10
に♦Qがカバーされなかった時、♦3-3を狙うと1ダウン。

No. 6

♠ 653 ♥ AKQ4 ♦ K964 ♣ 63	♠ A84 ♥ 6 ♦ Q32 ♣ KQ10952	N E S W 1♣ P 1♣ P 2♣ P 2♣ P 3♣ P 4♣(P)	4♣/W 21/37T; 5M/3T, 4M/7T, 1D/11T 3♣/W 10/37T; 3M/9T, 4M/1T コントラクトは4♣/Wになり易いが、メイクには 注意深いプレーが必要。OLが♥A(K)の次に 何を出すか? OLが♣の時確実に4メイク可能か?♥をダミー で2回ラフ出来れば良いが、難しい!
-----------------------------------	------------------------------------	---	--

♠ KQJ972
♥ 9752
♦ 107
♣ A

N	
W	— E
	S

♠ 10
♥ J1083
♦ AJ85
♣ J874

No. 7

♠ J4
♥ 9763
♦ AKQ3
♣ AK9

♠ AK532
♥ KJ
♦ J2
♣ QJ54

♠ 86
♥ Q108
♦ 8754
♣ 10873

♠ Q1097
♥ A542
♦ 1096
♣ 62

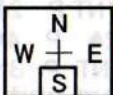

N E S W
P 1♠ Wは15hcpあるが1NTでは
X P 2♥ P OPLしない。
3♥ P P(4♥)

4♥/S 5/37T; 1D/5T
3NT/S 2/37T; 3M/2T
3♥/S 23/37T; 3M/23T

3NT/Sはメイク可能、4♥は♠2♥2のルーザーは
避けられなく、1ダウン必至。
Nのダブルに対してSで1NTでレスポンス可能か？

No. 10

♠ 87
♥ Q9
♦ AQ842
♣ 10632

♠ AKJ54
♥ K83
♦ 109
♣ KQJ

♠ 2
♥ 6542
♦ J53
♣ 98754

♠ Q10963
♥ AJ107
♦ K76
♣ A

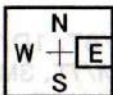

N E S W N E S W
P 1♠ P P 1♠ 1NT
1NT P 2♥ P P end (X
2♣ P 2♣ p 3♣)

3♣/E 2/37T 3D/2T
2♣/S 21/37T; 2M/10T、1D/11T
1NT/W 10/37T; 1M/2T、1D/3T、
2D/5T

Both Vulの条件下、Sの1♠に対してのWの
対応は難しい。1NT、テイクアウトダブル、パス？
Wのハンドから考えるとNTが最も好ましいと
見えるが...

No. 8

♠ 732
♥ AQ9432
♦ QJ10
♣ 7

♠ Q964
♥ KJ
♦ 875
♣ K952

♠ AKJ8
♥ 85
♦ AK93
♣ J63

♠ 105
♥ 1076
♦ 642
♣ AQ1084

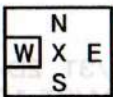

N E S W N E S W
P P 1NT P 2♣
2(1)♥ X P 3♣ P 2♣ P 3♣
P P(4♣) P 4♣(P)

4♣/W 12/37T; 2D/4T、1D/8T
4♣/E 11/37T; 2D/5T、1D/6T
3♣/W 6/37T; 3M/4T、1D/2T
3♣/E 3/37T; 3M/3T
2♣/W 3/37T; 2M/3T

Nのハンドで、最初に6割が1♥or2♥でOPLして
いると推定される。

No. 11

♠ KJ4
♥ Q109
♦ 876542
♣ 9

♠ 86
♥ J763
♦ K93
♣ J1074

♠ A75
♥ K852
♦ AJ10
♣ KQ6

♠ Q10932
♥ A4
♦ Q
♣ A8532

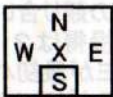

N E S W
1♠ P
2♣ X P 3♥
P P 3♣(P)
(4♥)

4♣/S 4/37; 5M/1T、1D/1T、2D/2T
4♥/W 6/37T; 2D/5T、3D/1T
3♣/S 14/37T; 5M/5T、4M/4T、3M/2T
1D/3T
3♥/W 9/37T; 3M/1T、1D/6T、2D/2T

NonVulでの♥と♠の競り合いの結末をどうつけるか？
♠を逆狩りされると、3♣/Sのメイクも怪しくなる。
プレー、defenceとも難しいハンドである。

No. 9

♠ AK643
♥ Q6
♦ 76
♣ KJ106

♠ J98
♥ A10543
♦ J10
♣ AQ7

♠ 72
♥ KJ
♦ KQ9843
♣ 984

♠ Q105
♥ 9872
♦ A52
♣ 532

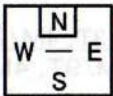

N E S W N E S W
1♠ P 2♣ 1♠ P 2♣ 3♥
(1NT 2♥ P(3♣)
P P 2♣ P
3♥ ...?)

3♣/N 9/37T; 1D/8T(-50)、2D/1T(-100)
3♥/W 5/37T; 1D/3T(+100)、2D/2T(+200)
2♣/N 16/37T; 3M/10T(+140)、2M/6T

パートスコアでの♥と♠競り合いは微妙な判断
になる。

No. 12

♠ J106
♥ QJ973
♦ KQ5
♣ K8

♠ 2
♥ K82
♦ 98732
♣ Q932

♠ AK9543
♥ 65
♦ 10
♣ J654

♠ Q87
♥ A104
♦ AJ64
♣ A107



N E S W
P
1♥ 1♠ 2♣ P
3♥ P 4♥

5♥/N 2/37T; 2D/1T、
4♥/N 32/37T; 5M/3T、4M/9T、
1D/14T、2D/6T

3NT/S 3/37T; 4M/3T
4♥/NはOL♠Kの時、Wから♠2が出て、Wの♠は
1枚or3枚判明。♠Aを続けると、♠の3巡目を
Wが♠をラフ出来て1ダウンになる。
3NT/N/Sは4メイクは固い。

No. 13

♠ A8
♥ AQ64
♦ AKJ943
♣ 3

♠ 42
♥ K98752
♦ 1062
♣ A8

♠ KQ103
♥ J103
♦ 8
♣ KQ1097

♠ J9765
♥ —
♦ Q75
♣ J6542

N E S W N E S W
1♦ P 1♠ P 1♦ 2♣ P 2♥(P)
3♦ 3♥ 3♦ 3♥
..4♥5♦???

3♦では収まらず競り上がる。
5♦X/N 3/37T; 5M/3T(+750)
5♦/N 8/37T; 5M/3T、1D/5T(+600)
4♥X/W 4/37T; 2D/3T(+500)、1D/1T
4♦/N 2/37T; 5M/2T(+150)
3♥/W 2/37T; 1D/2T
3♦/N 5/37T; 5M/5T(+150)

5♦/NはOLが♥の時5メイクになる。他のOLでは1ダウン。

No. 14

♠ AQ8
♥ K10
♦ AJ764
♣ A72

♠ 7432
♥ Q84
♦ Q82
♣ Q84

♠ 10965
♥ A97
♦ 10
♣ K9653

♠ KJ
♥ J6532
♦ K953
♣ J10

N E S W
P P P
1♦ P 1♥ P
2NT P 3NT

4♥/S 3/37T; 5M/2T、1D/1T
3NT/N 32/37T; 3M/11T、1D/3T
2D/15T、3D/3T

3NT/Nに対してOL♣3が自然。
♣1♠3のウィナーが確実で♦が5個勝てれば3メイク。♦が5個勝てるのは、♦2-2の分かれか3-1の分かれの場合に♦QがWにある場合である。如何なるプレー方針を選択するかにかかっている。

No. 15

♠ K964
♥ AQJ104
♦ 63
♣ Q8

♠ A73
♥ 97
♦ KJ102
♣ A1054

♠ Q10852
♥ 652
♦ AQ74
♣ 9

♠ J
♥ K83
♦ 985
♣ KJ7632

N E S W
P 1♦
1♥ 1♠ 2♥ 2♠
3♥ 3♠ (4♥ 4♠)

4♠/E 3/37T; 4M/2T、1D/1T
3♠/E 18/37T; 4M/9T、3M/4T、1D/3T
2D/2T
3♥/N 5/37T; 3M/2T、1D/3T
2♠/E 10/37T; 4M/4T、3M/4T、2M/2T

3♠/Eはメイク可能だが、4メイク出来ない(♠1♥3のルーザーあり)。3♥/Nは♠1♦2♠Aとラフのルーザーがあり、1ダウン。

No. 16

♠ QJ63
♥ 7
♦ QJ1054
♣ A104

♠ 10542
♥ 8432
♦ 6
♣ KJ92

♠ 8
♥ QJ
♦ AK9873
♣ 8765

♠ AK97
♥ AK10965
♦ 2
♣ Q3

N E S W N E S W
P P P P
P 1♦ X P P 1♦ 1♥ P
2(1)♠ P 3(2)♠ P 1NT P 2♥ P
4♣ 2NT P 3NT

6♠/N 4/37T; 1D/2T、2D/2T
4♠/N 23/37T; 6M/2T、5M/9T、4M/14T
4♥/S 2/37T; 5M/2T
3NT/N 5/37T; 5M/1T
2♥/S 2/37T; 5M/2T

Eの1♦OPに対してSはダブルを掛けるか、1♥OCを掛けるか?その後のビッドにも差が出る。

No. 17

♠ 86
♥ 9753
♦ 85
♣ KQJ74

♠ AQJ10972
♥ —
♦ Q1076
♣ 109

♠ K53
♥ A64
♦ AKJ3
♣ A52

♠ 4
♥ KQJ1082
♦ 942
♣ 863

N E S W
P 1♦ P 1♠
P 2NT P 4NT
P 5♦ P 6♠

Eの2NTレスポンスにWのビッド?
4♠or4NTのスラムトライ?
Wで考えて、9 hcpと強い7枚♠があるので、4♠は確実と推定されるが、スラムは確実とは推定出来ない。
6♠/W; 19/37T
4♠/W; 16/37T 何れも7メイク

No. 18

♠ KJ42
♥ A9854
♦ 42
♣ J8

♠ 1073
♥ KJ1076
♦ J10
♣ AK10

♠ 985
♥ Q2
♦ 7653
♣ Q962

♠ AQ6
♥ 3
♦ AKQ98
♣ 7543

N E S W
P 1♦ 1♥
X P 2♦(2♠) P
P end
(2NT P 3NT)

5♦/S 2/37T; 1D/2T
4♠/S 2/37T; 4M/1T、1D/1T
3NT/N 10/37T; 4M/9T(+430)、1D/1T
3♦/S 3/37T; 3M/2T、4M/1T
2♦/S 13/37T; 5M/5T(+150)、8M/4T

Wの1♥OCにNでネガティブダブルを掛けるのが自然。これに対してSは5枚♦があるので2♦ビッドするか、弱い4枚♠で2♠ビッドするか分かれる。
3NT/Nは運良く♦J10が2枚なので簡単に4メイクになる。

No. 19

♠ A4	N	E	S	W
♥ J109				P 1♠
♦ J54				P 3♠ P 4NT
♣ J9632				P 5♦ P 5♠(6♠)

Eのレスポンスは難しい。
7hcpでは4♣のSprinter
にはやや弱い? 3♣も
シッカリ来ないが...

♠ K8753	♠ Q1096
♥ AK3	♥ 862
♦ A10	♦ KQ7632
♣ A97	♣ —

N	
W	E
S	

何れにしても悩みを抱えた4♣~6♣になる

♠ J2	6♣/W 6/37T; 6M/6T
♥ Q754	5♠/W 5/37T; 5M/2T, 6M/3T
♦ 98	4♣/W 26/37T; 6M/26T
♣ KQ1054	

No. 20

♠ K76	N	E	S	W
♥ K52				P
♦ K76				P P 1♠ P
♣ J965				2♣ P 4♣

2♣: drury

♠ 82	♠ 94
♥ Q6	♥ J109843
♦ 10932	♦ QJ84
♣ AK742	♣ 3

N	
W	E
S	

OLが♠A(K)で♣をEでラフ出来た時は4メイク。
他のOLでは5メイクが固い。

♠ AQJ1053
♥ A7
♦ A5
♣ Q108

No. 21

♠ Q6	N	E	S	W
♥ 2	1♦	X	2♦	2♥
♦ AKJ963	3♦	3♥	P	4♥
♣ K765	(5♦ X P)			

♠ K974	♠ AJ108
♥ A10654	♥ KQJ7
♦ 10	♦ 74
♣ 983	♣ Q102

N	
W	E
S	

5♦X/N 2/37T; 1D/2T(-200)
4♥/W 14/37T; 1D/14T(+50)
4♦/N 2/37T; 4M/2T(+130)
3♥/W 14/37T; 3M/14T(-140)

EWはmajorは完璧で9個勝てるので、一見
4♥/Wは簡単にメイク出来そうであるが、
ミラーハンドで♦♣の4ルーザーをどうすることも
出来ず1ダウンになる。4♣/E/Wならメイク可能。

♠ 532
♥ 983
♦ Q852
♣ AJ4