

第150回奈良CBC練習会ハンド

2019-07-18

<p>No. 1</p> <p>♠ A986 ♥ 10 ♦ K83 ♣ Q10874</p> <p>♠ KQJ7532 ♠ 4 ♥ A975 ♠ KQ82 ♦ J ♠ AQ652 ♣ K ♠ J65</p> <p>♠ 10 ♥ J643 ♦ 10974 ♣ A932</p>	<p>No. 2</p> <p>♠ AKJ4 ♥ AJ92 ♦ 10 ♣ K732</p> <p>♠ 982 ♠ Q1076 ♥ K4 ♠ 108 ♦ AJ9 ♠ KQ6542 ♣ AJ1095 ♠ 6</p> <p>♠ 53 ♥ Q7653 ♦ 873 ♣ Q84</p>	<p>No. 3</p> <p>♠ AKQ65 ♥ 10 ♦ AKJ532 ♣ 9</p> <p>♠ 94 ♠ 32 ♥ QJ86 ♠ AK5 ♦ Q84 ♠ 976 ♣ 8743 ♠ AKQ105</p> <p>♠ J1087 ♥ 97432 ♦ 10 ♣ J62</p>	<p>No. 4</p> <p>♠ Q7 ♥ K9843 ♦ J862 ♣ A2</p> <p>♠ A864 ♠ KJ93 ♥ Q ♠ A7652 ♦ A73 ♠ K95 ♣ J9765 ♠ 8</p> <p>♠ 1052 ♥ J10 ♦ Q104 ♣ KQ1043</p>	<p>No. 5</p> <p>♠ 52 ♥ AK5 ♦ A83 ♣ QJ1042</p> <p>♠ A8764 ♠ K10 ♥ — ♠ 108642 ♦ Q74 ♠ 652 ♣ A9876 ♠ K53</p> <p>♠ QJ93 ♥ QJ973 ♦ KJ109 ♣ —</p>	<p>No. 6</p> <p>♠ K86 ♥ A94 ♦ 762 ♣ Q1093</p> <p>♠ Q943 ♠ A2 ♥ 1053 ♠ KQJ872 ♦ KQ43 ♠ J108 ♣ J6 ♠ A5</p> <p>♠ J1075 ♥ 6 ♦ A95 ♣ K8742</p>
<p>No. 7</p> <p>♠ KJ104 ♥ 105 ♦ Q84 ♣ AQJ10</p> <p>♠ A83 ♠ 952 ♥ 72 ♠ J964 ♦ 532 ♠ KJ1096 ♣ 98743 ♠ 6</p> <p>♠ Q76 ♥ AKQ83 ♦ A7 ♣ K52</p>	<p>No. 8</p> <p>♠ 5 ♥ A62 ♦ A9872 ♣ AK87</p> <p>♠ Q107632 ♠ AKJ98 ♥ J4 ♠ Q753 ♦ J4 ♠ 1053 ♣ 1032 ♠ 9</p> <p>♠ 4 ♥ K1098 ♦ KQ6 ♣ QJ654</p>	<p>No. 9</p> <p>♠ 1072 ♥ 87 ♦ Q10 ♣ AQJ1082</p> <p>♠ QJ53 ♠ K ♥ AJ9532 ♠ K1064 ♦ KJ4 ♠ A9852 ♣ — ♠ 643</p> <p>♠ A9864 ♥ Q ♦ 763 ♣ K975</p>	<p>No. 10</p> <p>♠ A4 ♥ AQ104 ♦ Q832 ♣ 1092</p> <p>♠ KJ62 ♠ Q85 ♥ 65 ♠ 987 ♦ AKJ76 ♠ 1054 ♣ 54 ♠ J876</p> <p>♠ 10973 ♥ KJ32 ♦ 9 ♣ AKQ3</p>	<p>No. 11</p> <p>♠ AK8753 ♥ K6 ♦ 543 ♣ 43</p> <p>♠ 1094 ♠ J ♥ AJ9 ♠ Q8743 ♦ AQJ72 ♠ 10 ♣ AJ ♠ 1098652</p> <p>♠ Q62 ♥ 1052 ♦ K986 ♣ KQ7</p>	<p>No. 12</p> <p>♠ A853 ♥ AQJ107 ♦ Q10 ♣ J6</p> <p>♠ QJ76 ♠ 4 ♥ K954 ♠ 632 ♦ K72 ♠ A86543 ♣ 84 ♠ 1072</p> <p>♠ K1092 ♥ 8 ♦ J9 ♣ AKQ953</p>
<p>No. 13</p> <p>♠ A10 ♥ J10964 ♦ 10543 ♣ 92</p> <p>♠ K9643 ♠ Q875 ♥ KQ52 ♠ A ♦ K2 ♠ AJ76 ♣ 87 ♠ AKJ3</p> <p>♠ J2 ♥ 873 ♦ Q98 ♣ Q10654</p>	<p>No. 14</p> <p>♠ KJ876 ♥ 97 ♦ J10 ♣ QJ76</p> <p>♠ 4 ♠ 1093 ♥ QJ52 ♠ A84 ♦ Q7532 ♠ 98 ♣ K43 ♠ A10852</p> <p>♠ AQ52 ♥ K1063 ♦ AK64 ♣ 9</p>	<p>No. 15</p> <p>♠ KQ863 ♥ 2 ♦ A1043 ♣ A73</p> <p>♠ A74 ♠ 9 ♥ AK108 ♠ Q63 ♦ 986 ♠ KQ752 ♣ K84 ♠ QJ95</p> <p>♠ J1052 ♥ J9754 ♦ J ♣ 1062</p>	<p>No. 16</p> <p>♠ K3 ♥ 73 ♦ AJ952 ♣ J1072</p> <p>♠ Q974 ♠ 2 ♥ 10962 ♠ AQJ854 ♦ 3 ♠ KQ1084 ♣ A643 ♠ 8</p> <p>♠ AJ10865 ♥ K ♦ 76 ♣ KQ95</p>	<p>No. 17</p> <p>♠ 10 ♥ K83 ♦ A10943 ♣ J832</p> <p>♠ KJ6 ♠ A942 ♥ A1062 ♠ QJ97 ♦ 75 ♠ 86 ♣ A1075 ♠ KQ6</p> <p>♠ Q8753 ♥ 54 ♦ KQJ2 ♣ 94</p>	<p>No. 18</p> <p>♠ J102 ♥ KQ97 ♦ J ♣ J7654</p> <p>♠ 843 ♠ KQ976 ♥ 82 ♠ 43 ♦ Q95 ♠ A864 ♣ AKQ32 ♠ 108</p> <p>♠ A5 ♥ AJ1065 ♦ K10732 ♣ 9</p>
<p>No. 19</p> <p>♠ AK103 ♥ K8 ♦ AQ ♣ AQ654</p> <p>♠ Q987 ♠ 654 ♥ 1096 ♠ Q42 ♦ J952 ♠ K10843 ♣ J2 ♠ 87</p> <p>♠ J2 ♥ AJ753 ♦ 76 ♣ K1093</p>	<p>No. 20</p> <p>♠ A974 ♥ J93 ♦ J52 ♣ J74</p> <p>♠ 82 ♠ K1063 ♥ A108742 ♠ KQ ♦ 863 ♠ AK94 ♣ 95 ♠ KQ8</p> <p>♠ QJ5 ♥ 65 ♦ Q107 ♣ A10632</p>	<p>No. 21</p> <p>♠ K2 ♥ AK6 ♦ QJ63 ♣ K843</p> <p>♠ Q975 ♠ J6 ♥ J87432 ♠ Q9 ♦ 5 ♠ AK984 ♣ Q2 ♠ J975</p> <p>♠ A10843 ♥ 105 ♦ 1072 ♣ A106</p>			

No. 1

♠ A986
♥ 10
♦ K83
♣ Q10874

N E S W
P 1♦ P 1♠
P 1NT P 4♣

Wは♠7枚の強いハンドをしていてスラムも狙いたいが、Wの1NTリビッドに対して良いビッドがなく、4♣をビッドすることになる？

♠ KQJ7532 ♠ 4
♥ A975 ♥ KQ82
♦ J ♦ AQ652
♣ K ♣ J65

4♣/W OL:♥10 ♥♣が共に3-2なら5メイクも可能だが、♠が4-1の場合2ルーザー出るので♥の扱いは注意が必要。OLは♥Kで勝ち♣4を出す。

♠ 10
♥ J643
♦ 10974
♣ A932

No. 4

♠ Q7
♥ K9843
♦ J862
♣ A2

N E S W N E S W
1♣ P
1♥ X P 1♠ P 1♥ P 1♠
P 3♣ P 4♣(P) P 2♠ P 4♣

Both Vulのハンドで誰がOPするかでビッドが大きく変わる。Wが1♣でOPLした場合、Nがパスするか1♥のOCをするかどうか？

♠ A864 ♠ KJ93
♥ Q ♥ A7652
♦ A73 ♦ K95
♣ J9765 ♣ 8

(Wがパスの時、Nが1♥でOPする場合あり?)
2~4♣のコントラクトが考えられる。
4♣/Wは♥と♣のクロスラフで6個勝てば♥A♦AK♠1で4メイクする。
ダウンさせるにはOLが♣で♣Aで勝った時にも♣を出せば3メイクしか出来ないが、実際にこのプレーを行うのは難しい。

♠ 1052
♥ J10
♦ Q104
♣ KQ1043

No. 2

♠ AKJ4
♥ AJ92
♦ 10
♣ K732

3rd handのWの1♣OPに対して、16hcpあるNはダブルを掛けるのが普通。以後のビッドはペアにより違ってくる。

N E S W
P P 1♣
X 2♦ 2♥ X

Eの2♦にSがパスすればそのまま決まる

♠ 982 ♠ Q1076
♥ K4 ♥ 108
♦ AJ9 ♦ KQ6542
♣ AJ1095 ♣ 6

3♥/N 3/28T, 3♥/S 3/28T, 3♦/E 2/28T
2♦/E 4/28T, 1NT/W 3/28T
3♥/N/Sは4メイクになり易い。

♠ 53
♥ Q7653
♦ 873
♣ Q84

No. 5

♠ 52
♥ AK5
♦ A83
♣ QJ1042

N E S W
1♣ P 1♥ 1♠
X P 3♥ P
4♥

OL♠A 続いて♣の時、♣Kで勝ったEが♣を出して来た時、Sはラフして♥を出すとWがショウアウトして万事窮す。♦Qを捕まえても2ダウン？
Eが♣を出さずに♥を逆狩りすると5メイクされる。

♠ A8764 ♠ K10
♥ — ♥ 108642
♦ Q74 ♦ 652
♣ A9876 ♣ K53

♠ QJ93
♥ QJ973
♦ KJ109
♣ —

No. 3

♠ AKQ65
♥ 10
♦ AKJ532
♣ 9

N E S W
1♠ 2♣ P P
3♦ P 3♠ P
4♣(P)

4♣/N 18/28T: 5M/16T, 4M/2T
4♦/N 2/28T: 4M/2T:
3♠/N 3/28T: いずれでも5メイク可能
2♠/N 4/28T

Nは6-5-2-1強いハンドであるが、普通1♣でOPする。1♦では♣が5枚あることは後でも示せない。2♠/Nで終わっているのは、Nが2♣でOPLした結果と推定される(2♣→2♦→2♠→P)

♠ 94 ♠ 32
♥ QJ86 ♥ AK5
♦ Q84 ♦ 976
♣ 8743 ♣ AKQ105

♠ J1087
♥ 97432
♦ 10
♣ J62

No. 6

♠ K86
♥ A94
♦ 762
♣ Q1093

N E S W N E S W
1♥ P 2♥ P 1♥ P 1♠
P 3♥ P 4♥ P 3♥ P 4♥

4♥/Eは正確なdefenceでは1ダウンになる。OL♣4 Declarerは♣Aで勝ち、♥を集めに行く。♥Aで勝ったNが♣10を返し、これが勝った時、♣を続けずに、♥を出す。Declarerは♥を集め♦のAを追い出しに来るが、Sは3巡目まで♦Aをダックした後、♣Jを出せば1ダウンになる。♦Aをダックせずに勝ち、♣Jを出した場合は、♦でダミーに入り♦4枚目でハンドの♣をディスカードして4メイクされる。

♠ Q943 ♠ A2
♥ 1053 ♥ KQJ872
♦ KQ43 ♦ J108
♣ J6 ♣ A5

♠ J1075
♥ 6
♦ A95
♣ K8742

No. 7

♠ KJ104
♥ 105
♦ Q84
♣ AQJ10

N E S W
1♥ P Sの2NT(18-19hcp)で
4NT P 5♥ P Nがスラムの匂い感じれば
6NT 5♥ P トライすることになる

♠ A83
♥ 72
♦ 532
♣ 98743

♠ 952
♥ J964
♦ KJ1096
♣ 6

♠ Q76
♥ AKQ83
♦ A7
♣ K52

6NT/S OL♣9 : ♠Aに負ければ11個のウィナーがあるが、あと1個をどうするか。♥3-3なら問題がないが、♥が4-2の場合はダウンの可能性が高い。但し、♥4枚ある方が♦Kを持っている時は、♠の4枚目を勝った時に、♥3枚と♦Kを同時に守れなくスクイズになり6メイクの可能性はある。

N ♠J♥10♦Q10 S ♥KQ8 ♦7 ここで♠J勝つとスクイズになる。尚、OLが♦の場合はメイクチャンスは無い。

No. 10

♠ A4
♥ AQ104
♦ Q832
♣ 1092

♠ KJ62
♥ 65
♦ AKJ76
♣ 54

♠ Q85
♥ 987
♦ 1054
♣ J876

♠ 10973
♥ KJ32
♦ 9
♣ AKQ3

Sの1♠にWが1♦のOCを掛けた時にNが1♥をビッドした時は4♥/NIに納まり、2NTをビッドすれば3NT/NIになる。

4♥、3NT共にメイクは固い。

No. 8

♠ 5
♥ A62
♦ A9872
♣ AK87

N E S W
1♦ 1♠ X 4♣ Eの1♠のOCにSは
?? (P) ♥4枚を示すダブルをかけ
4♣をビッドすることになる。
4♣にはNIはダブルを掛け

♠ Q107632
♥ J4
♦ J4
♣ 1032

♠ AKJ98
♥ Q753
♦ 1053
♣ 9

♠ 4
♥ K1098
♦ KQ6
♣ QJ654

そのまま決まる可能性が高い。WがパスすればNIは2♣or2♦をビットすることになり、5♣or5♦に到達出来るか？

4♣X/E 12/28T 2D/12T(+300)
4♣/E 3/28T 2D/3T
5♦/N 4/28T 6M/4T(+420)
5♣/N 4/28T 6M/4T(+420)

No. 11

♠ AK8753
♥ K6
♦ 543
♣ 43

♠ 1094
♥ AJ9
♦ AQJ72
♣ AJ

♠ J
♥ Q8743
♦ 10
♣ 1098652

♠ Q62
♥ 1052
♦ K986
♣ KQ7

Wの1NTにNで2♣のOC(何れか1スーツを示す)が掛かった時、Eはパスするか2♦(♥へのトランスファーの要求)或は2♣をビッドするか？

N E S W
1NT
2♣ P(2♦)??

4♥/W 4/28T; 2D/2T, 4M/2T
3♠/N 8/28T; 3M/1T, 1D/7T
3♥/W 5/28T; 4M/3T, 2D/2T
2♥/W 3/28T; 4M/3T

No. 9

♠ 1072
♥ 87
♦ Q10
♣ AQJ1082

N E S W
P P P 1♥ 3人パスの後、Wの1♥で
2♣ 2(3)♥ 3♣ 4♥ 始まり、♠と♥の競り合いと
P P 5♣ P(5♥) なる。

♠ QJ53
♥ AJ9532
♦ KJ4
♣ —

♠ K
♥ K1064
♦ A9852
♣ 643

♠ A9864
♥ Q
♦ 763
♣ K975

5♥/W 5Mは固いので、♦AKを勝つと♦Qが落ちて6メイクになる。
18テーブルのチーム戦で、5♥/W 4T、4♥/W 9T 5♣X/N 4T(3ダウン)
NonVulとは言え約半数が5♣まで競り合ったことになる。

No. 12

♠ A853
♥ AQJ107
♦ Q10
♣ J6

♠ QJ76
♥ K954
♦ K72
♣ 84

♠ 4
♥ 632
♦ A86543
♣ 1072

♠ K1092
♥ 8
♦ J9
♣ AKQ953

6♣/S 1/28T; 1D/1T
5♣/S 2/28T; 1D/1T, 2D/1T
4♣/S 22/28T; 4M/8T, 1D/14T
4♣/N 2/28T; 1D/2T

24Tで4♣がプレーされたが(S 22T, N 2T)メイクは1/3の8テーブルであった。♠が3-2なら簡単に4メイク出来るが、4-1なので簡単でない。♠Kでダミーに入り♠10を出し♠Jを♠Aで勝ち、♠8を出して♠Qに負けに行けば4メイク出来る。尚、OLで♦を3巡続けられた場合はハンドでラフ、♠の2巡目は、A8に向けて♠2を出す必要がある。

No. 13

♠ A10
♥ J10964
♦ 10543
♣ 92

♠ K9643
♥ KQ52
♦ K2
♣ 87

♠ Q875
♥ A
♦ AJ76
♣ AKJ3

♠ J2
♥ 873
♦ Q98
♣ Q10654

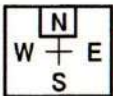

N E S W
P 1♣(1♦) P 1♣
P 4♣ P P//
(4NT
P 5♦* P 6♣) *KeyCard 3枚

4♣をパスするかスラムトライするかの判断は微妙。
6♣/Wは♠2-2の時は問題ないが、3-1の場合は
♠で2ルーザー出て1ダウンになる場合アリ。
このハンドは♠Aに負けるだけで6メイクは固い。

No. 16

♠ K3
♥ 73
♦ AJ952
♣ J1072

♠ Q974
♥ 10962
♦ 3
♣ A643

♠ 2
♥ AQJ854
♦ KQ1084
♣ 8

♠ AJ10865
♥ K
♦ 76
♣ KQ95

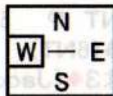

N E S W
P
P 1♥ 1♣ 2♥
P(2♣)3♥ 3♣ 4♥
P P P P
(4♣ X
P)
4♥/E 4メイクは固く、♥Kが捕まれば5メイク
も可能。
4♣X/S OLが♥で♥Aで勝ったEが♠8を
リターンすれば2ダウンになる(-300)。

4♥/E 14/28T
4♣X/S 3/28T、4♣/S 4/28T

No. 14

♠ KJ876
♥ 97
♦ J10
♣ QJ76

♠ 4
♥ QJ52
♦ Q7532
♣ K43

♠ 1093
♥ A84
♦ 98
♣ A10852

♠ AQ52
♥ K1063
♦ AK64
♣ 9

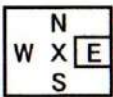

N E S W
P 1♦ P
1♣ P 3♣ P
4♣ end

ビッドは簡単に4♣/NIに決まりそうである。
♥♦各1ルーザーで済めば、4メイクする。
プレーの手順は簡単でない。

4♣/N 28/28T 4M/21T、1D/7T

No. 17

♠ 10
♥ K83
♦ A10943
♣ J832

♠ KJ6
♥ A1062
♦ 75
♣ A1075

♠ A942
♥ QJ97
♦ 86
♣ KQ6

♠ Q8753
♥ 54
♦ KQJ2
♣ 94



N E S W
P 1♣ P 1♣
P 2♣ P 4♣
end

4♥/W OLが♠10の場合、♥で1ルーザー出て
も4メイクは固い。
OL♦Aで続いて♦の時、Sは♦Qで勝ち、♠9を
返す。Declarerはダミーの♠Qで勝ち♥Qを出し
♥Kのフィネスをするが♥Kに負け、♥を逆狩りさ
れると、メイクには♠でルーザーを出せない。
♠QがSにあることに賭けるしかない。♠の4枚
目が勝てたとしても意味はない。

No. 15

♠ KQ863
♥ 2
♦ A1043
♣ A73

♠ A74
♥ AK108
♦ 986
♣ K84

♠ 9
♥ Q63
♦ KQ752
♣ QJ95

♠ J1052
♥ J9754
♦ J
♣ 1062

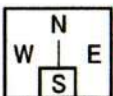

N E S W
P 1♣
1♣ 2♦ 2♣ P(3♦)
???

NSの♠に対してEWは♦♣或はNTで競り合うが、
ゲームないハンドであるので、何処で折り合いを
つけるか？
EW 24hcp NS 16hcpなのでEWにプラス点
が多く入る？ 果たして結果は？

No. 18

♠ J102
♥ KQ97
♦ J
♣ J7654

♠ 843
♥ 82
♦ Q95
♣ AKQ32

♠ KQ976
♥ 43
♦ A864
♣ 108

♠ A5
♥ AJ1065
♦ K10732
♣ 9



N E S W N E S W
P 1♥ 2♣ P 1♥ 2♣
2♥ P 3♥ P 3♣ P 4♥ end
4♥ end

NのハンドはJが3枚もあるので、評価に
差が出る。3♥で止まる可能性もある。
4♥/S OL ♠K続いて♠Q これをハンドで
ラフして、♥Qでダミーに入り♦Jを出し、これが
♦Aに負ければ、♦を2回ダミーでラフすることで
4メイク出来る。♦Qに負けて♥を逆狩りされた
時は、♠と♦のクロスラフで4メイク可能。

No. 19

♠ AK103	N	E	S	W	N	E	S	W		
♥ K8				P				P		
♦ AQ	2♣	P	2♦	P	2♣	P	2♥	P		
♣ AQ654	3♣	P	3♥	P	3♣	P	4♣	P		
♠ Q987	♠ 654	3♣	P	4♣	P	4♦	P	4♥	P	
♥ 1096	N	♥ Q42	4NT	P	5♥	P	4NT	P	5♥	P
♦ J952	W — E	♦ K10843	6♣(6NT)		6♣(6NT)					
♣ J2	S	♣ 87								

♠ J2
♥ AJ753
♦ 76
♣ K1093

Nが2NTでOPした時は3♦(JacobyTR.)経由でSが3NTをビッドした時、それで止まりそうである。6♣/NIは♥が3-3なので簡単に7メイクになる。6NT/NIはOLが♦の場合は6Mは固いが、♠or♣の時は12個目をどうするか?♥の3-3に賭けるか、♦Kのフィネスかになる。

No. 20

♠ A974	N	E	S	W
♥ J93				P
♦ J52	P	2NT	P	4♦
♣ J74	4♥	end		

♠ 82 ♠ K1063
♥ A108742 ♥ KQ
♦ 863 W + E ♦ AK94
♣ 95 S ♣ KQ8

♠ QJ5
♥ 65
♦ Q107
♣ A10632

Eの2NTのOPIにWは不安はあっても4♥に納める。3NT/Eは♥が2個しか勝てないのでメイクは難しい。4♥/NIは♠Kが勝てれば4メイクできる。♠♦♣を各1ルーザーに納める。

No. 21

♠ K2	N	E	S	W	N	E	S	W			
♥ AK6				1NT	P	2♣	P	1NT	P	2♥	P
♦ QJ63	2♦	P	2NT	P	2♣	P	2NT	P			
♣ K843	P(3NT)	end			P(3NT)	end					

♠ Q975 ♠ J6
♥ J87432 N ♥ Q9
♦ 5 W | E ♦ AK984
♣ Q2 S ♣ J975

♠ A10843
♥ 105
♦ 1072
♣ A106

3NT/NIはOLで♥を攻撃されるとメイクは難しいが、Defenceによってもメイクの可能性も高い。