

第149回奈良CBC練習会ハンド

2018-01-18

<p>No. 1</p> <p>♠ K1097 ♥ 9753 ♦ 106 ♣ A93</p> <p>♠ AJ83 ♠ Q65 ♥ K86 ♥ QJ1042 ♦ AJ4 ♠ K75 ♣ Q76 ♠ J5</p> <table border="1"> <tr><td>N</td></tr> <tr><td>W X E</td></tr> <tr><td>S</td></tr> </table> <p>♠ 42 ♥ A ♦ Q9832 ♣ K10842</p>	N	W X E	S	<p>No. 2</p> <p>♠ KJ3 ♥ AQ873 ♦ 875 ♣ KJ</p> <p>♠ A109876 ♠ 4 ♥ 62 ♥ 1095 ♦ 106 ♠ AQJ2 ♣ 752 ♠ Q10964</p> <table border="1"> <tr><td>N</td></tr> <tr><td>W E</td></tr> <tr><td>S</td></tr> </table> <p>♠ Q52 ♥ KJ4 ♦ K943 ♣ A83</p>	N	W E	S	<p>No. 3</p> <p>♠ A10762 ♥ A986 ♦ AK7 ♣ A</p> <p>♠ — ♠ J9854 ♥ 732 ♥ K104 ♦ J10985 ♠ — ♣ 42 ♠ K10632</p> <table border="1"> <tr><td>N</td></tr> <tr><td>W — E</td></tr> <tr><td>S</td></tr> </table> <p>♠ J84 ♠ KQ3 ♥ — ♠ QJ5 ♦ — ♠ Q63 ♣ — ♠ Q975</p>	N	W — E	S	<p>No. 4</p> <p>♠ 8 ♥ AKJ1073 ♦ K84 ♣ 973</p> <p>♠ KJ102 ♠ A97643 ♥ 92 ♥ 65 ♦ AJ3 ♠ 62 ♣ K1086 ♠ AQ2</p> <table border="1"> <tr><td>N</td></tr> <tr><td>W + E</td></tr> <tr><td>S</td></tr> </table> <p>♠ Q5 ♥ Q84 ♦ Q10975 ♣ J54</p>	N	W + E	S	<p>No. 5</p> <p>♠ A42 ♥ A7 ♦ A53 ♣ KJ983</p> <p>♠ 9653 ♠ 108 ♥ J1085 ♥ 632 ♦ K6 ♠ 109742 ♣ A72 ♠ 1065</p> <table border="1"> <tr><td>N</td></tr> <tr><td>W E</td></tr> <tr><td>S</td></tr> </table> <p>♠ KQJ7 ♥ KQ94 ♦ QJ8 ♣ Q4</p>	N	W E	S	<p>No. 6</p> <p>♠ AKJ ♥ J108 ♦ QJ2 ♣ AKQ5</p> <p>♠ 105 ♠ 873 ♥ A753 ♥ KQ4 ♦ A105 ♠ 87643 ♣ 8643 ♠ J9</p> <table border="1"> <tr><td>N</td></tr> <tr><td>W — E</td></tr> <tr><td>S</td></tr> </table> <p>♠ Q9642 ♥ 962 ♦ K9 ♣ 1072</p>	N	W — E	S
N																							
W X E																							
S																							
N																							
W E																							
S																							
N																							
W — E																							
S																							
N																							
W + E																							
S																							
N																							
W E																							
S																							
N																							
W — E																							
S																							
<p>No. 7</p> <p>♠ 9854 ♥ 102 ♦ 8654 ♣ AQ9</p> <p>♠ K32 ♠ AJ ♥ AQ653 ♥ 7 ♦ Q9 ♠ AJ1032 ♣ KJ5 ♠ 108432</p> <table border="1"> <tr><td>N</td></tr> <tr><td>W + E</td></tr> <tr><td>S</td></tr> </table> <p>♠ Q1076 ♥ KJ984 ♦ K7 ♣ 76</p>	N	W + E	S	<p>No. 8</p> <p>♠ QJ104 ♥ K97 ♦ 1064 ♣ Q65</p> <p>♠ 32 ♠ AK95 ♥ QJ2 ♥ 8 ♦ AQ2 ♠ KJ98753 ♣ AK1093 ♠ J</p> <table border="1"> <tr><td>N</td></tr> <tr><td>W X E</td></tr> <tr><td>S</td></tr> </table> <p>♠ 876 ♥ A106543 ♦ — ♣ 8742</p>	N	W X E	S	<p>No. 9</p> <p>♠ QJ ♥ Q10 ♦ K962 ♣ AKJ109</p> <p>♠ A9874 ♠ K65 ♥ 85 ♥ KJ632 ♦ AQ103 ♠ J5 ♣ 54 ♠ Q72</p> <table border="1"> <tr><td>N</td></tr> <tr><td>W — E</td></tr> <tr><td>S</td></tr> </table> <p>♠ 1032 ♥ A974 ♦ 874 ♣ 863</p>	N	W — E	S	<p>No. 10</p> <p>♠ J874 ♥ J763 ♦ 1093 ♣ 102</p> <p>♠ 6 ♠ AQ1095 ♥ AK84 ♥ 952 ♦ A5 ♠ 7 ♣ AKQ865 ♠ J943</p> <table border="1"> <tr><td>N</td></tr> <tr><td>W + E</td></tr> <tr><td>S</td></tr> </table> <p>♠ K32 ♥ Q10 ♦ KQJ8642 ♣ 7</p>	N	W + E	S	<p>No. 11</p> <p>♠ J5 ♥ Q10853 ♦ Q6 ♣ A973</p> <p>♠ AQ1098 ♠ K6 ♥ 742 ♥ 762 ♦ AK ♠ J108 ♣ 52 ♠ Q10652</p> <table border="1"> <tr><td>N</td></tr> <tr><td>W X E</td></tr> <tr><td>S</td></tr> </table> <p>♠ 3 ♥ J94 ♦ AK9743 ♣ J84</p>	N	W X E	S	<p>No. 12</p> <p>♠ AKJ1093 ♥ J10752 ♦ 9 ♣ 10</p> <p>♠ 62 ♠ 5 ♥ 98643 ♥ — ♦ K1076 ♠ AJ854 ♣ 32 ♠ AKJ9654</p> <table border="1"> <tr><td>N</td></tr> <tr><td>W E</td></tr> <tr><td>S</td></tr> </table> <p>♠ Q874 ♥ AKQ ♦ Q32 ♣ Q87</p>	N	W E	S
N																							
W + E																							
S																							
N																							
W X E																							
S																							
N																							
W — E																							
S																							
N																							
W + E																							
S																							
N																							
W X E																							
S																							
N																							
W E																							
S																							
<p>No. 13</p> <p>♠ J1064 ♥ J10 ♦ Q84 ♣ K1085</p> <p>♠ AKQ985 ♠ — ♥ A7 ♥ K98652 ♦ 109 ♠ 76532 ♣ 632 ♠ 97</p> <table border="1"> <tr><td>N</td></tr> <tr><td>W + E</td></tr> <tr><td>S</td></tr> </table> <p>♠ 732 ♥ Q43 ♦ AKJ ♣ AQJ4</p>	N	W + E	S	<p>No. 14</p> <p>♠ A75 ♥ J65 ♦ KQ7642 ♣ 2</p> <p>♠ Q9 ♠ K4 ♥ Q874 ♥ AK1092 ♦ 53 ♠ 10 ♣ AJ1098 ♠ Q7643</p> <table border="1"> <tr><td>N</td></tr> <tr><td>W X E</td></tr> <tr><td>S</td></tr> </table> <p>♠ J108632 ♥ 3 ♦ AJ98 ♣ K5</p>	N	W X E	S	<p>No. 15</p> <p>♠ AKJ1065 ♥ A ♦ 7653 ♣ A3</p> <p>♠ Q9842 ♠ 73 ♥ J108542 ♥ Q963 ♦ — ♠ A1042 ♣ 97 ♠ 642</p> <table border="1"> <tr><td>N</td></tr> <tr><td>W E</td></tr> <tr><td>S</td></tr> </table> <p>♠ — ♥ K7 ♦ KQJ98 ♣ KQJ1085</p>	N	W E	S	<p>No. 16</p> <p>♠ 8 ♥ AJ96 ♦ K10732 ♣ 853</p> <p>♠ AQ102 ♠ KJ9754 ♥ 42 ♥ Q8 ♦ Q865 ♠ J ♣ 1072 ♠ KQ94</p> <table border="1"> <tr><td>N</td></tr> <tr><td>W — E</td></tr> <tr><td>S</td></tr> </table> <p>♠ 63 ♥ K10753 ♦ A94 ♣ AJ6</p>	N	W — E	S	<p>No. 17</p> <p>♠ J92 ♥ 10983 ♦ 75 ♣ J986</p> <p>♠ 875 ♠ AK106 ♥ Q6 ♥ AKJ75 ♦ KJ1096 ♠ 83 ♣ K75 ♠ AQ</p> <table border="1"> <tr><td>N</td></tr> <tr><td>W X E</td></tr> <tr><td>S</td></tr> </table> <p>♠ Q43 ♥ 42 ♦ AQ42 ♣ 10432</p>	N	W X E	S	<p>No. 18</p> <p>♠ J97 ♥ K1097 ♦ QJ10 ♣ 752</p> <p>♠ AQ632 ♠ K ♥ 53 ♥ J8642 ♦ K95 ♠ A6 ♣ A106 ♠ KJ843</p> <table border="1"> <tr><td>N</td></tr> <tr><td>W E</td></tr> <tr><td>S</td></tr> </table> <p>♠ 10854 ♥ AQ ♦ 87432 ♣ Q9</p>	N	W E	S
N																							
W + E																							
S																							
N																							
W X E																							
S																							
N																							
W E																							
S																							
N																							
W — E																							
S																							
N																							
W X E																							
S																							
N																							
W E																							
S																							
<p>No. 19</p> <p>♠ J6 ♥ AK82 ♦ J10 ♣ KQ1053</p> <p>♠ AQ ♠ 753 ♥ Q10753 ♥ J94 ♦ 74 ♠ AKQ9832 ♣ AJ84 ♠ —</p> <table border="1"> <tr><td>N</td></tr> <tr><td>W — E</td></tr> <tr><td>S</td></tr> </table> <p>♠ K109842 ♥ 6 ♦ 65 ♣ 9762</p>	N	W — E	S	<p>No. 20</p> <p>♠ 654 ♥ J763 ♦ KQ64 ♣ 105</p> <p>♠ 932 ♠ AKQ1087 ♥ A10 ♥ KQ85 ♦ A9 ♠ J8 ♣ AQ8432 ♠ 6</p> <table border="1"> <tr><td>N</td></tr> <tr><td>W + E</td></tr> <tr><td>S</td></tr> </table> <p>♠ J ♥ 942 ♦ 107532 ♣ KJ97</p>	N	W + E	S	<p>No. 21</p> <p>♠ K63 ♥ A85 ♦ KQJ84 ♣ J6</p> <p>♠ 75 ♠ Q94 ♥ KQJ963 ♥ 10 ♦ 2 ♠ A1076 ♣ A983 ♠ KQ1072</p> <table border="1"> <tr><td>N</td></tr> <tr><td>W E</td></tr> <tr><td>S</td></tr> </table> <p>♠ AJ1082 ♥ 742 ♦ 953 ♣ 54</p>	N	W E	S												
N																							
W — E																							
S																							
N																							
W + E																							
S																							
N																							
W E																							
S																							

No. 1

♠ K1097
♥ 9753
♦ 106
♣ A93

♠ AJ83
♥ K86
♦ AJ4
♣ Q76

♠ Q65
♥ QJ1042
♦ K75
♣ J5

4♥/W 10/37T: 1-2D/10T
3♥/W 18/37T: 3M/12T, 1D/6T
2NT/W 3/37T: 4M/3T

Sの1♦のOPにWが1NTのOCかけ、Eの2♦(Jacoby TR.)経由の2NTを♥3枚あるWがパスせず3♥にレイズするのが普通。

4♥/Wはメイク出来ない。3♥がメイクするのは♦でルーザが出さなければならない。

♠ 42
♥ A
♦ Q9832
♣ K10842

No. 4

♠ 8
♥ AKJ1073
♦ K84
♣ 973

♠ KJ102
♥ 92
♦ AJ3
♣ K1086

♠ A97643
♥ 65
♦ 62
♣ AQ2

N E S W
1♥ 1♠ X 2♣ X サポートダブル
P 3♣ P 4♣ (P)

4♣/E 27/37T: 5M
3♣/E 10/37T: 5M

3♣で止まるか4♣までレイズするかの判断の問題。

♠ Q5
♥ Q84
♦ Q10975
♣ J54

No. 2

♠ KJ3
♥ AQ873
♦ 875
♣ KJ

♠ A109876
♥ 62
♦ 106
♣ 752

♠ 4
♥ 1095
♦ AQJ2
♣ Q10964

4♥/N 26/37T: 4M/6T, 1D/14T, 2D/6T
3NT/N 5/37T: 3-5M/5T
3NT/S 3/37T: 3-4M/3T

4♥/NはOLが♣4の時はメイクは厳しい。OLが♣以外では4メイク可能となる。
3NT/Nは3メイクするが如何なるビッド経過か?

♠ Q52
♥ KJ4
♦ K943
♣ A83

No. 5

♠ A42
♥ A7
♦ A53
♣ KJ983

♠ 9653
♥ J1085
♦ K6
♣ A72

♠ 108
♥ 632
♦ 109742
♣ 1065

N E S W N E S W
1NT P 4NT* P 1NT P 2♣ P
5NT P 6NT 2♦ P 4♣* P

* 接近原理 4♣ P 6NT * Gerber

Nの1NTに対して4-4のMajorと16hcpあるSはスラムを狙いたい。
単純にNTでスラムか、Majorでのスラムも兼ねて狙うかで、ビッド異なる。
6NT/N 27/37T: 4-5NT/W 9/37T: 何れも6M ♦Kのフィネスは成功するとして、
♦4♥3♦2♣2の11個は確実だがあと1個不足。♣Aを追い出す時、2回ダック(♣A10が残る)されると如何するか...
あくまでも♣Aを追い出すか、♥の4枚目を狙うかの選択?

♠ KQJ7
♥ KQ94
♦ QJ8
♣ Q4

No. 3

♠ A10762
♥ A986
♦ AK7
♣ A

♠ J9854
♥ K104
♦ —
♣ K10632

♠ —
♥ 732
♦ J10985
♣ J84

♠ KQ3
♥ QJ5
♦ Q63
♣ Q975

DelaerのSはAのない絵札の分散した12hcpの4-3-3-3のハンドなのでパスが普通??

N E S W
1♠ P 2♣* P
2♦ P 2♣** P
4-6♣ P

*Drury
** ペアーにより差アリ
2♣GF, 3♠INV

♣の分かれが悪いので 5-6♣はダウンするが...

No. 6

♠ AKJ
♥ J108
♦ QJ2
♣ AKQ5

♠ 105
♥ A753
♦ A105
♣ 8643

♠ 873
♥ KQ4
♦ 87643
♣ J9

♠ Q9642
♥ 962
♦ K9
♣ 1072

4♣/N 34/37T: 5M 6/34T, 4M 11/34T, 1D 17/34T

♥3♦1のルーザーは避けられないが、半数のテーブルで4-5Mになっているのはどうしてか? OLが♣Jの場合は4メイク可能となる。また、♦Aを追い出した時に♥を攻撃されないことが条件となる。
4メイクはディフェンスのミスだが、EW共に♦を出し難い?

No. 7

♠ 9854
♥ 102
♦ 8654
♣ AQ9

♠ K32
♥ AQ653
♦ Q9
♣ KJ5

♠ AJ
♥ 7
♦ AJ1032
♣ 108432

♠ Q1076
♥ KJ984
♦ K7
♣ 76

3NT/E 10/37T: 3M/6T, 1D/4T
3NT/W 20/37T: 3M/2T, 1D/14T
2D/5T
3-5♣/W 7/37T: 4M可能

Wが1NTでOPした場合3NT/Wになり易い。しかし、Eが2♣(Minor Stayman)でレスポンスした時は3-5♣/Eになる可能性がある。Wが1♥でOPし、Eが1NTでレスポンスした場合、3NT/Eになり易い。3NT/EはOLが♠の時メイクが難しい。

No. 10

♠ J874
♥ J763
♦ 1093
♣ 102

♠ 6
♥ AK84
♦ A5
♣ AKQ865

♠ AQ1095
♥ 952
♦ 7
♣ J943

♠ K32
♥ Q10
♦ KQJ8642
♣ 7

6♣/W 6/37T: 6M/4T, 7M/2T
5♣/W 14/37T: 5M/3T, 6M/7T, 7M/4T
3NT/W 13/37T: 4M/6T, 5M/2T, 6M/4T
6♥/W 2/37T: 1D/2T

Sの1♦にWでダブルをかけるとEは1♣でテイクアウト。Wは3♣にジャンプするか、3NTをビッドすることになる。Eは3NTにはパスだが3♣に3♦(♣にサポートアリを示すキュービッド)をビッドすると、Wは5♣or6♣を狙うことになる。

No. 8

♠ QJ104
♥ K97
♦ 1064
♣ Q65

♠ 32
♥ QJ2
♦ AQ2
♣ AK1093

♠ AK95
♥ 8
♦ KJ98753
♣ J

♠ 876
♥ A106543
♦ —
♣ 8742

Wの1NTのOPに対するEのレスポンスは？3NTはあり。♦でのスラムに魅力を感じるなら3♣(良い6枚以上の♦と10hcp UP♦以外にエントリーあり)をビッドする。以後6♦まで到達するか5♦、3NTで止まるかである。

6♦/E/Wはメイク可能。
6♦/W 15/37T: 6M/12T, 1D/3T
6♦/E 3/37T: 6M/3T

メイクには♦を集めきる前に、♠のルーザを処理する必要がある。

No. 11

♠ J5
♥ Q10853
♦ Q6
♣ A973

♠ AQ1098742
♥ AK
♦ 52
♣ K

♠ K6
♥ 762
♦ J108
♣ Q10652

♠ 3
♥ J94
♦ AK9743
♣ J84

4♣/W 31/37T: 5M/6T, 4M/21T, 1D/4T
3♣/W 6/37T: 4M/5T, 3M/1T

Wは♠が8枚あるので4♣でOPするのが普通。3♣では意味がない？4♣が1ダウンになっているのは、♦の3巡目をNでオーバーラフされたためと推定される。5メイクになっているのは♣AのOLで次に♦にスイッチ出来なかった結果。

No. 9

♠ QJ
♥ Q10
♦ K962
♣ AKJ109

♠ A9874
♥ 85
♦ AQ103
♣ 54

♠ K65
♥ KJ632
♦ J5
♣ Q72

♠ 1032
♥ A974
♦ 874
♣ 863

16hcpあるNが1NTでOPするとそのまま決まる？これにVULのWで2♣のOCをすることの善悪は何とも言えない(このハンドでは吉)。

21/37Tで、残りはWで2♣OCを掛けていると推定される。但し、Nが1♣でOPした場合はEが1♥のOCを掛けるので、Wが1♣をビッドしてEが2♣にレイズする可能性が高い。

1NT/N 21/37T: 3M/3T, 2M/7T, 1M/9T
1D/2T
3♣/W 7/37T: 3M/4T, 1D/3T
2♣/W 4/37T: 2-3M/4T

No. 12

♠ AKJ1093
♥ J10752
♦ 9
♣ 10

♠ 62
♥ 98643
♦ K1076
♣ 32

♠ 5
♥ —
♦ AJ854
♣ AKJ9654

♠ Q874
♥ AKQ
♦ Q32
♣ Q87

N E S W
P
2(1)♠ 2NT* 3♦** P 2NT Unusual?
3♣ 4♣ 4♣ P **Cue-bid ♣アリ強い
P 5♣. (X 5♣??)

ビッドの難しいハンドである。Nは1♣、2♣どちらでOPするか？ Sで何処まで競るか

5♣/N 7/14T 5M/7T
4♣/N 3/14 5M/3T
5♦/E 1/14T 5M/1T
6♣X/E 1/14T 1D/1T
5♣X/E 2/14T 5M/1T, 1D/1T

No. 13

♠ J1064
♥ J10
♦ Q84
♣ K1085

♠ AKQ985
♥ A7
♦ 109
♣ 632

♠ —
♥ K98652
♦ 76532
♣ 97

♠ 732
♥ Q43
♦ AKJ
♣ AQJ4

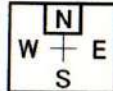

N E S W
P P 1NT 2♣*(P) 2♠ 1スーツのOC
P 2♠ P 2♠

1NT/S 7/37T: 2M/6T
2♠/W 22/37T: 1D/22T

Both Vulでゲームのないハンドなので、深入りしない。

No. 16

♠ 8
♥ AJ96
♦ K10732
♣ 853

♠ AQ102
♥ 42
♦ Q865
♣ 1072

♠ KJ9754
♥ Q8
♦ J
♣ KQ94

♠ 63
♥ K10753
♦ A94
♣ AJ6

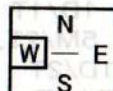

N E S W
P P
P 1♠ 2♥ 2♠
3♥ 3♠... ??
4♥ 4♠??

何処まで競り合うか

5♠/E 2/37T: 2D/2T
5♥X/S 2/37T: 6M/2T
4♠/E 9/37T: 1D/6T, 2D/3T
4♥/S 15/37T: 4M/5T, 5M/4T, 6M/6T
3♠/E 6/37T: 3M/6T

結果的には4♥/Sに4♠まで競り上げるのが正解だが……。但し、6♥/Sは6メイク可能。

No. 14

♠ A75
♥ J65
♦ KQ7642
♣ 2

♠ Q9
♥ Q874
♦ 53
♣ AJ1098

♠ K4
♥ AK1092
♦ 10
♣ Q7643

♠ J108632
♥ 3
♦ AJ98
♣ K5

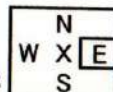

N E S W N E S W
1♥ P 3♥ 1♥ 2♠ 3♥
P 4♥ 3♠ P
(4♥ 4♠)

5♥/S 2/37T: 5M/2T
4♠/S 15/37T: 5M/7T, 4M/8T
4♥/E 13/37T: 5M/13T
3♠/S 3/37T: 5M/3T
3♥/E 3/37T: 5M/3T

4♥/Eは5メイクが固く、4♠/Sは♠♥♠に各1ルーザーあるが4メイクは固く、Defenceが早い。段階で、♥A♠Aを勝たないと5メイクもなり易い

No. 17

♠ J92
♥ 10983
♦ 75
♣ J986

♠ 875
♥ Q6
♦ KJ1096
♣ K75

♠ AK106
♥ AKJ75
♦ 83
♣ AQ

♠ Q43
♥ 42
♦ AQ42
♣ 10432

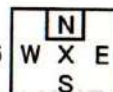

N E S W N E S W
P 2♠ P 2♠ P 2♠ P 2♠
P 2♥ P 2NT P 2♥ P 3♠
P 3NT P 3NT

6NT/E 3/37T: 6M/2T, 1D/1T
3NT/E 13/37T: 7M/3T, 6M/6T, 4M/4T
3NT/W 20/37T: 6M/9T, 5M/11T

♦QがSにあるので6Mは固い。

No. 15

♠ AKJ1065
♥ A
♦ 7653
♣ A3

♠ Q9842
♥ J108542
♦ —
♣ 97

♠ 73
♥ Q963
♦ A1042
♣ 642

♠ —
♥ K7
♦ KQJ98
♣ KQJ1085

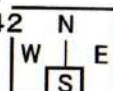

N E S W
1♠ P 1♠ P
2♠ P 3♠ P

以後のNのビッドが難しい。
5♦で収めるのは勿体ない。
如何にしてスラムトライするか
Nから動くべきだが...

結果
6NT/S 4/37T:
6♦X/S 2/37T:
6♦/S 10/37T: } 全て6M
6♠/S 5/37T:
4♠/N 6/37T: 4M/5T, 1D/1T
3NT/S 2/37T: 6M
6♠/Nは2ダウンになる。

No. 18

♠ J97
♥ K1097
♦ QJ10
♣ 752

♠ AQ632
♥ 53
♦ K95
♣ A106

♠ K
♥ J8642
♦ A6
♣ KJ843

♠ 10854
♥ AQ
♦ 87432
♣ Q9



N E S W N E S W
1♥ P 1♠ 1♥ P 1♠
P 1NT P 2♠* P 2♠ P 3NT
P 2♠ P 3NT

*CheckBackST.
全テーブルで3NTになったが、Declarerは3:2でW:Eに分かれた。
3NT/E 15/37T: 4M/10T, 3M/5T
3NT/W 22/37T: 5M/2T, 4M/9T, 3M/7T, 1D/4T

4Mが普通だと考える。ダウンするのはどうしてか? OLが♥で♥AQの後、♦をリターンされ♠Aで勝った時、♠Kを勝っておかなかった上に、♠Qに負け、♦を出されたため、♠で2個しか勝てなくなったことによると推定。

No. 19

♠ J6	N E S W
♥ AK82	P 1♥
♦ J10	2♣ 2♦ ?? 以後のEWのビッドは難しい。
♣ KQ1053	

♠ AQ	♠ 753	6NT/W 1/37T: 1D/1T
♥ Q10753	♥ J94	6♥X/W 1/37T: 1D/1T
♦ 74	♦ AKQ9832	5♥X/W 3/37T: 5M/2T, 1D/1T
♣ AJ84	♣ —	5♥/W 2/37T: 1D/2T
	♠ K109842	5♦X/E 1/37T: 5M/1T
	♥ 6	5♦/E 2/37T: 5M/2T
	♦ 65	5♣X/N 1/37T: -3/1T
	♣ 9762	4♥/W 20/37T: 5M/7T, 4M/7T
		1D/4T, 2D/2T

OLが♦Jでも4♥はメイクするが、5メイクは出来ない。

No. 20

♠ 654	N E S W	
♥ J763	1♣	
♦ KQ64	P 1♠ P 2♣	
♣ 105	P 2♥* P 3♠ * 5-4(5) INV	
♠ 932	♠ AKQ1087	P 3♣** P 4♦ ** Cuebid
♥ A10	♥ KQ85	P 4NT P 5♦
♦ A9	♦ J8	P 6♠
♣ AQ8432	♣ 6	

♠ J

♥ 942

♦ 107532

♣ KJ97

Wの1♣のOPに対し、EはMajorが強く、形が良い。
Wの3♣ジャンプでWは♠6♣3で♦♥で4枚が判明。
スラムトライするか判断はEにある。
注意深くプレーすれば、6♠のメイクは固い。
♠Kのフィネスを成功させれば7メイクも可能。

No. 21

♠ K63	N E S W	N E S W
♥ A85	1♦ 2♣ P 2♥	1♦ 2♣ 2♠ 3♥
♦ KQJ84	P P 2♠ 3♣	P
♣ J6	3♠(P)	(3♠)

♠ 75	♠ Q94	4♥/W 2/37T: 5M/1T, 4M/1T
♥ KQJ963	♥ 10	4♣/E 2/37T: 4M/2T
♦ 2	♦ A1076	3♠/S 3/37T: 2D/3T
♣ A983	♣ KQ1072	3♥/W 5/37T: 5M/4T, 4M/1T
	♠ AJ1082	3♣/E 6/37T: 6M/3T, 4M/3T
	♥ 742	2♠/S 6/37T: 3M/3T, 1D/3T
	♦ 953	
	♣ 54	

4♥/Wは固いがビッドは難しい。5♣/Eは1Dが普通だが、Defenceが♥Aを勝った時、直ぐに♠を2個勝たないと6メイクになる。