

第146回奈良CBC練習会ハンド

2018-03-14

| | | | | | |
|---|--|--|--|--|--|
| <p>No. 1</p> <p>♠ A7654 ♥ A ♦ AQ52 ♣ 642</p> <p>♠ KQJ10 ♥ 9762 ♦ 98 ♣ KJ9</p> <p>♠ 983 ♥ 8543 ♦ K107 ♣ Q105</p> <p>♠ 2 ♥ KQJ10 ♦ J643 ♣ A873</p> <p>♠ N ♥ W X E ♦ S ♣</p> | <p>No. 2</p> <p>♠ A7642 ♥ K92 ♦ 532 ♣ 86</p> <p>♠ 10 ♥ QJ83 ♦ 106 ♣ KQ9742</p> <p>♠ K8 ♥ A10764 ♦ Q87 ♣ A53</p> <p>♠ QJ953 ♥ 5 ♦ AKJ94 ♣ J10</p> <p>♠ N ♥ W E ♦ S ♣</p> | <p>No. 3</p> <p>♠ Q1096 ♥ J32 ♦ J54 ♣ 732</p> <p>♠ A543 ♥ 98 ♦ AK3 ♣ K854</p> <p>♠ KJ87 ♥ A1074 ♦ Q986 ♣ J</p> <p>♠ 2 ♥ KQ65 ♦ 1072 ♣ AQ1096</p> <p>♠ N ♥ W - E ♦ S ♣</p> | <p>No. 4</p> <p>♠ KQ643 ♥ QJ2 ♦ 1075 ♣ Q7</p> <p>♠ 75 ♥ AK854 ♦ AQ94 ♣ K9</p> <p>♠ AJ92 ♥ 7 ♦ K3 ♣ AJ10532</p> <p>♠ 108 ♥ 10963 ♦ J862 ♣ 864</p> <p>♠ N ♥ W + E ♦ S ♣</p> | <p>No. 5</p> <p>♠ J92 ♥ AK54 ♦ J72 ♣ Q65</p> <p>♠ K8 ♥ J1072 ♦ K1094 ♣ J43</p> <p>♠ Q43 ♥ Q963 ♦ A3 ♣ A972</p> <p>♠ A10765 ♥ 8 ♦ Q865 ♣ K108</p> <p>♠ N ♥ W E ♦ S ♣</p> | <p>No. 6</p> <p>♠ J1084 ♥ 63 ♦ AQ2 ♣ AJ76</p> <p>♠ AQ62 ♥ AJ10975 ♦ J76 ♣ -</p> <p>♠ K753 ♥ KQ4 ♦ 3 ♣ 105432</p> <p>♠ 9 ♥ 82 ♦ K109854 ♣ KQ98</p> <p>♠ N ♥ W - E ♦ S ♣</p> |
| <p>No. 7</p> <p>♠ 832 ♥ KJ6532 ♦ 2 ♣ 876</p> <p>♠ 104 ♥ Q10 ♦ Q10654 ♣ K1093</p> <p>♠ KQJ965 ♥ - ♦ A97 ♣ AQJ5</p> <p>♠ A7 ♥ A9874 ♦ KJ83 ♣ 42</p> <p>♠ N ♥ W + E ♦ S ♣</p> | <p>No. 8</p> <p>♠ Q1072 ♥ 10654 ♦ K6 ♣ A106</p> <p>♠ KJ86 ♥ 93 ♦ QJ87 ♣ 7</p> <p>♠ A94 ♥ A8 ♦ 5 ♣ K985432</p> <p>♠ 53 ♥ KQJ72 ♦ A1094 ♣ QJ</p> <p>♠ N ♥ W X E ♦ S ♣</p> | <p>No. 9</p> <p>♠ Q97 ♥ J108 ♦ 105 ♣ KJ1072</p> <p>♠ A1084 ♥ Q62 ♦ A43 ♣ Q84</p> <p>♠ 653 ♥ AK973 ♦ K972 ♣ 9</p> <p>♠ KJ2 ♥ 54 ♦ QJ86 ♣ A653</p> <p>♠ N ♥ W - E ♦ S ♣</p> | <p>No. 10</p> <p>♠ 8653 ♥ A9 ♦ 1074 ♣ J1084</p> <p>♠ QJ10 ♥ J1086 ♦ K3 ♣ AK65</p> <p>♠ K74 ♥ Q7542 ♦ A85 ♣ 32</p> <p>♠ A92 ♥ K3 ♦ QJ962 ♣ Q97</p> <p>♠ N ♥ W + E ♦ S ♣</p> | <p>No. 11</p> <p>♠ K874 ♥ K4 ♦ K108 ♣ Q1075</p> <p>♠ Q95 ♥ AQ983 ♦ AQ953 ♣ -</p> <p>♠ A ♥ J10652 ♦ - ♣ AKJ8632</p> <p>♠ J10632 ♥ 7 ♦ J7642 ♣ 94</p> <p>♠ N ♥ W X E ♦ S ♣</p> | <p>No. 12</p> <p>♠ AK8754 ♥ 10 ♦ KQ95 ♣ K2</p> <p>♠ 10 ♥ 83 ♦ 1084 ♣ AQJ1083</p> <p>♠ QJ3 ♥ KJ9765 ♦ 6 ♣ 976</p> <p>♠ 62 ♥ AQ24 ♦ AJ732 ♣ 54</p> <p>♠ N ♥ W E ♦ S ♣</p> |
| <p>No. 13</p> <p>♠ K643 ♥ J65 ♦ J42 ♣ K52</p> <p>♠ AQ ♥ 10432 ♦ AQ8765 ♣ 10</p> <p>♠ 9852 ♥ AKQ7 ♦ 9 ♣ AQJ7</p> <p>♠ J107 ♥ 98 ♦ K103 ♣ 98643</p> <p>♠ N ♥ W + E ♦ S ♣</p> | <p>No. 14</p> <p>♠ A842 ♥ J106 ♦ K3 ♣ Q984</p> <p>♠ J3 ♥ Q98 ♦ AQ1064 ♣ J63</p> <p>♠ Q109765 ♥ 73 ♦ J ♣ AK52</p> <p>♠ K ♥ AK542 ♦ 98752 ♣ 107</p> <p>♠ N ♥ W X E ♦ S ♣</p> | <p>No. 15</p> <p>♠ J4 ♥ A1096 ♦ J73 ♣ 10873</p> <p>♠ AQ65 ♥ 732 ♦ A10964 ♣ 2</p> <p>♠ K73 ♥ KQ ♦ KQ85 ♣ AQJ9</p> <p>♠ 10982 ♥ J854 ♦ 2 ♣ K654</p> <p>♠ N ♥ W E ♦ S ♣</p> | <p>No. 16</p> <p>♠ Q7 ♥ QJ102 ♦ KJ875 ♣ 92</p> <p>♠ AJ1052 ♥ K743 ♦ 3 ♣ QJ4</p> <p>♠ K9643 ♥ A8 ♦ 10 ♣ 87653</p> <p>♠ 8 ♥ 965 ♦ AQ9642 ♣ AK10</p> <p>♠ N ♥ W - E ♦ S ♣</p> | <p>No. 17</p> <p>♠ A97 ♥ Q5 ♦ KQJ732 ♣ 42</p> <p>♠ Q8532 ♥ 4 ♦ 10986 ♣ Q53</p> <p>♠ K64 ♥ K62 ♦ A4 ♣ KJ1086</p> <p>♠ J10 ♥ AJ109873 ♦ 5 ♣ A97</p> <p>♠ N ♥ W X E ♦ S ♣</p> | <p>No. 18</p> <p>♠ K762 ♥ KQ52 ♦ 9753 ♣ 7</p> <p>♠ AQ8 ♥ A106 ♦ Q62 ♣ AQ105</p> <p>♠ J9543 ♥ 743 ♦ J108 ♣ K2</p> <p>♠ 10 ♥ J98 ♦ AK4 ♣ J98643</p> <p>♠ N ♥ W E ♦ S ♣</p> |
| <p>No. 19</p> <p>♠ Q9542 ♥ 752 ♦ Q8 ♣ Q42</p> <p>♠ 6 ♥ J9863 ♦ J ♣ A109876</p> <p>♠ K10 ♥ KQ10 ♦ K753 ♣ KJ53</p> <p>♠ AJ873 ♥ A4 ♦ A109642 ♣ -</p> <p>♠ N ♥ W - E ♦ S ♣</p> | <p>No. 20</p> <p>♠ 7 ♥ J8 ♦ QJ762 ♣ AJ852</p> <p>♠ Q985 ♥ KQ10972 ♦ K10 ♣ 4</p> <p>♠ AK643 ♥ 43 ♦ 8543 ♣ K6</p> <p>♠ J102 ♥ A65 ♦ A9 ♣ Q10973</p> <p>♠ N ♥ W + E ♦ S ♣</p> | <p>No. 21</p> <p>♠ A103 ♥ 108 ♦ KQ9 ♣ 86432</p> <p>♠ K874 ♥ J65 ♦ J10872 ♣ 10</p> <p>♠ QJ962 ♥ Q7432 ♦ 5 ♣ A9</p> <p>♠ 5 ♥ AK9 ♦ A643 ♣ KQJ75</p> <p>♠ N ♥ W E ♦ S ♣</p> | | | |

No. 1

♠ A7654
♥ A
♦ AQ52
♣ 642

♠ KQJ10
♥ 9762
♦ 98
♣ KJ9

♠ 983
♥ 8543
♦ K107
♣ Q105

♠ 2
♥ KQJ10
♦ J643
♣ A873

| | | | |
|----|---|--------|-------------|
| N | E | S | W |
| 1♠ | P | 1NT | P |
| 2♦ | P | 3♦ end | (2NT P 3NT) |

Nの2♦リビットの後、
ビッドに差が出る。
Sで3♦にレイズするか
2♥or2NTをビッドするか。
Nがこれをパスするか
2(3)NTをビッドするか
3♦/NIはOL頑張っ♣以外では6Mも可能。
3NT/S OL♠K ♠Aで勝ち♥Aを勝ってから
♦Kに負けると、♠で何個まけるかであるが、3個
までなら3メイクになる。
♥Aを勝ってハンドの♥をエスダブリッシュする
までに♣を攻撃されてはいけないので、♠Aは直ぐ
勝って良い。

No. 4

♠ KQ643
♥ QJ2
♦ 1075
♣ Q7

♠ 75
♥ AK854
♦ AQ94
♣ K9

♠ AJ92
♥ 7
♦ K3
♣ AJ10532

♠ 108
♥ 10963
♦ J862
♣ 864

| | | | | | | | |
|---|---------|-----|----|---|---------|----|----|
| N | E | S | W | N | E | S | W |
| | | 1NT | | | | 1♥ | |
| P | 2♣ | P | 2♥ | P | 2♣(1♠) | P | 2♦ |
| P | 3NT end | | | P | 3NT end | | |

16hcpのWは♥5枚あるので、1♥でOPするか
1NTでOPするか微妙。Wの1♥に対してEは
1♠、2♣どちらでレスポンスするか？♣6枚ある
ので2♣が良い。どちらにしても、Wは2♦を
ビッドするので、Eは3NTをビッド。
Wの1NT OPに対してEが6枚♣と13hcpで♣
でのスラムを狙うには♣がやや弱いので2♣(Styman)
をビッドして3NTに納まるのが多い？3NT/W/Eは
普通6メイクは固く、7メイクになる可能性あり。

No. 2

♠ A7642
♥ K92
♦ 532
♣ 86

♠ 10
♥ QJ83
♦ 106
♣ KQ9742

♠ K8
♥ A10764
♦ Q87
♣ A53

♠ QJ953
♥ 5
♦ AKJ94
♣ J10

| | | | |
|---|---|-------|---------|
| N | E | S | W |
| | | 1♥ | 1♠ |
| | | 2♥ | 2♠ |
| | | 3♥... | 4♥...4♠ |

♥と♠の一直線の競り合いとなり、何処まで上がる
か？
4♥/Eの場合OLが♠K♠A次いで♣になるが、
♥Kのフィネスが成功するので、4メイクは固い。
4♠/Sは♠2♠1♥のルーザーは避けがたく1ダウン
は仕方なし。
結果としては4♠まで競るのが成功。

No. 5

♠ J92
♥ AK54
♦ J72
♣ Q65

♠ K8
♥ J1072
♦ K1094
♣ J43

♠ Q43
♥ Q963
♦ A3
♣ A972

♠ A10765
♥ 8
♦ Q865
♣ K108

| | | | |
|----|----|-----|--------|
| N | E | S | W |
| P | 1♣ | 1♠ | X |
| 2♣ | P | | |
| | | (3♥ | P(3♠)) |

コントラクトは2-3♥/W or 2-3♠/Sに納まり
そう。何れも2メイクは出来そうだが、3メイク
は難しい。
20-20hcpの対戦

No. 3

♠ Q1096
♥ J32
♦ J54
♣ 732

♠ A543
♥ 98
♦ AK3
♣ K854

♠ KJ87
♥ A1074
♦ Q986
♣ J

♠ 2
♥ KQ65
♦ 1072
♣ AQ1096

| | | | |
|---|----|---|----|
| N | E | S | W |
| | | P | 1♣ |
| P | 1♥ | P | 1♠ |
| P | 2♣ | P | 3♠ |
| P | 4♣ | | |

DealerのSはパスが普通
だが、1♣でOPする人が
あるかもしれない。
その場合
N E S W
1♠ P
P X P 2♣
P 3♠ P 4♣
(P)

4♠/Wは♣のブレークが悪いが4メイク可能。
♠2個と♣Aに負けるだけ(♣の4枚目でハンドの
♥を捨てる。

No. 6

♠ J1084
♥ 63
♦ AQ2
♣ AJ76

♠ AQ62
♥ AJ10975
♦ J76
♣ —

♠ K753
♥ KQ4
♦ 3
♣ 105432

♠ 9
♥ 82
♦ K109854
♣ KQ98

| | | | | | | | |
|---|------|---|----|----|--------|----|----|
| N | E | S | W | N | E | S | W |
| | | P | P | 1♥ | | P | P |
| P | 2♥ | P | 3♥ | X | 2♥ | 3♦ | 3♥ |
| P | 4♥/P | | | | 4♦...? | | |

3rdハンドのWの1♥に対して、4thハンドの
Nでややhcp不足ながらダブルをかける人も
あるかも???

4♥/Wは4メイクは固く、5メイクの可能性が
高い。

No. 7

| | | | | | | | | | | | | | | | | | | | | | | | |
|---|--|---|-----|---|---|---|--|--|----|---|----|----|---|-----|--|--|------|---|---|---|-----|---|---|
| <p>♠ 832 ♥ KJ6532 ♦ 2 ♣ 876</p> <p>♠ 104 ♥ Q10 ♦ Q10654 ♣ K1093</p> | <p>♠ KQJ965 ♥ — ♦ A97 ♣ AQJ5</p> <p>♠ A7 ♥ A9874 ♦ KJ83 ♣ 42</p> | <table border="0"> <tr><td>N</td><td>E</td><td>S</td><td>W</td></tr> <tr><td></td><td></td><td>1♥</td><td>P</td></tr> <tr><td>4♥</td><td>4♠</td><td>P</td><td>end</td></tr> <tr><td></td><td></td><td>(5♥</td><td>P</td></tr> <tr><td>P</td><td>X</td><td>end</td><td>)</td></tr> </table> | N | E | S | W | | | 1♥ | P | 4♥ | 4♠ | P | end | | | (5♥ | P | P | X | end |) | <p>Sの1♥に♥6枚と4hcpのNは一機に4♥にレイズするのが普通。これに対してEは4♠で対抗する。そのまま決まるのが普通であるが勇気のあるN-Sは5♥をビッドするペアもあり、これには流石にダブルがかかりそうである。実際のゲームでは4♠/E 20/31T、5♥X/S 4/31T、5♥/S 6/31Tであった。4♠/Eは5メイクし、5♥/Sは2ダウンする。BothVulでこのようなハンドに遭遇すれば、理屈ではなく、勇気と運に賭ける様なものである。</p> |
| N | E | S | W | | | | | | | | | | | | | | | | | | | | |
| | | 1♥ | P | | | | | | | | | | | | | | | | | | | | |
| 4♥ | 4♠ | P | end | | | | | | | | | | | | | | | | | | | | |
| | | (5♥ | P | | | | | | | | | | | | | | | | | | | | |
| P | X | end |) | | | | | | | | | | | | | | | | | | | | |

No. 10

| | | | | | | | | | | | | | | | | | | | | | | | |
|---|---|---|-------|---|---|---|--|--|---|----|--|--|---|-------|--|--|---|----|--|--|-----|-----|-----------------------------|
| <p>♠ 8653 ♥ A9 ♦ 1074 ♣ J1084</p> <p>♠ QJ10 ♥ J1086 ♦ K3 ♣ AK65</p> | <p>♠ K74 ♥ Q7542 ♦ A85 ♣ 32</p> <p>♠ A92 ♥ K3 ♦ QJ962 ♣ Q97</p> | <table border="0"> <tr><td>N</td><td>E</td><td>S</td><td>W</td></tr> <tr><td></td><td></td><td>P</td><td>1♦</td></tr> <tr><td></td><td></td><td>P</td><td>2(1)♥</td></tr> <tr><td></td><td></td><td>P</td><td>3♥</td></tr> <tr><td></td><td></td><td>...</td><td>???</td></tr> </table> | N | E | S | W | | | P | 1♦ | | | P | 2(1)♥ | | | P | 3♥ | | | ... | ??? | <p>2-4♥/E 4Mが固いがビッドは半々?</p> |
| N | E | S | W | | | | | | | | | | | | | | | | | | | | |
| | | P | 1♦ | | | | | | | | | | | | | | | | | | | | |
| | | P | 2(1)♥ | | | | | | | | | | | | | | | | | | | | |
| | | P | 3♥ | | | | | | | | | | | | | | | | | | | | |
| | | ... | ??? | | | | | | | | | | | | | | | | | | | | |

No. 8

| | | | | | | | | | | | | | | | | | | | | | | | |
|--|--|--|---|---|---|---|--|--|--|---|---|----|----|---|----|------|----|---|------|-----|--|--|--|
| <p>♠ Q1072 ♥ 10654 ♦ K6 ♣ A106</p> <p>♠ KJ86 ♥ 93 ♦ QJ87 ♣ 7</p> | <p>♠ A94 ♥ A8 ♦ 5 ♣ K985432</p> <p>♠ 53 ♥ KQJ72 ♦ A1094 ♣ QJ</p> | <table border="0"> <tr><td>N</td><td>E</td><td>S</td><td>W</td></tr> <tr><td></td><td></td><td></td><td>P</td></tr> <tr><td>P</td><td>1♣</td><td>1♥</td><td>X</td></tr> <tr><td>2♥</td><td>P/3♣</td><td>3♥</td><td>P</td></tr> <tr><td>P/4♥</td><td>end</td><td></td><td></td></tr> </table> | N | E | S | W | | | | P | P | 1♣ | 1♥ | X | 2♥ | P/3♣ | 3♥ | P | P/4♥ | end | | | <p>Nでは3♥をパスするのが普通で、4♥にレイズするのはオーバービッド。Sは15hcp以下と推定される。Sは15hcp以下と推定される。3♥/S OL ♣7 ♠2♥1♣1のルーザーがありム3メイクしか出来ない。</p> |
| N | E | S | W | | | | | | | | | | | | | | | | | | | | |
| | | | P | | | | | | | | | | | | | | | | | | | | |
| P | 1♣ | 1♥ | X | | | | | | | | | | | | | | | | | | | | |
| 2♥ | P/3♣ | 3♥ | P | | | | | | | | | | | | | | | | | | | | |
| P/4♥ | end | | | | | | | | | | | | | | | | | | | | | | |

No. 11

| | | | | | | | | | | | | | | | | | | | |
|--|--|---|-----|---|---|---|--|--|--|---|--|--|--|----|--|--|--|-----|---|
| <p>♠ K874 ♥ K4 ♦ K108 ♣ Q1075</p> <p>♠ Q95 ♥ AQ983 ♦ AQ953 ♣ —</p> | <p>♠ A ♥ J10652 ♦ — ♣ AKJ8632</p> <p>♠ J10632 ♥ 7 ♦ J7642 ♣ 94</p> | <table border="0"> <tr><td>N</td><td>E</td><td>S</td><td>W</td></tr> <tr><td></td><td></td><td></td><td>P</td></tr> <tr><td></td><td></td><td></td><td>1♥</td></tr> <tr><td></td><td></td><td></td><td>...</td></tr> </table> | N | E | S | W | | | | P | | | | 1♥ | | | | ... | <p>Eから見て6♥はほぼ間違いないが、7♥の可能性をどう判断するかにより、ビッドに差が出る。♥にルーザーが出なければ7メイクが固いキーカード確認すれば1枚不足。10枚カードでKが抜けている時、ルーザーが出ないのはKがシングルtonsの場合(25%)、フィネスが成功する場合(50%)、可能性50%では7♥を狙うのはリスクが高すぎる。</p> |
| N | E | S | W | | | | | | | | | | | | | | | | |
| | | | P | | | | | | | | | | | | | | | | |
| | | | 1♥ | | | | | | | | | | | | | | | | |
| | | | ... | | | | | | | | | | | | | | | | |

No. 9

| | | | | | | | | | | | | | | | | | | | | | | | | | | | |
|---|---|--|----|---|---|---|--|--|---|----|--|--|---|----|--|--|---|---|--|--|------|--|---|------|--|--|--|
| <p>♠ Q97 ♥ J108 ♦ 105 ♣ KJ1072</p> <p>♠ A1084 ♥ Q62 ♦ A43 ♣ Q84</p> | <p>♠ 653 ♥ AK973 ♦ K972 ♣ 9</p> <p>♠ KJ2 ♥ 54 ♦ QJ86 ♣ A653</p> | <table border="0"> <tr><td>N</td><td>E</td><td>S</td><td>W</td></tr> <tr><td></td><td></td><td>P</td><td>1♦</td></tr> <tr><td></td><td></td><td>P</td><td>2♥</td></tr> <tr><td></td><td></td><td>P</td><td>P</td></tr> <tr><td></td><td></td><td>(3♥</td><td></td></tr> <tr><td>P</td><td>P/4♥</td><td></td><td></td></tr> </table> | N | E | S | W | | | P | 1♦ | | | P | 2♥ | | | P | P | | | (3♥ | | P | P/4♥ | | | <p>Sの1♦にWがパスすればNは1NTをビッドするとEはVulながら2♥のOCをするかも知れない。Wがパスせずダブルをかける可能性も高い。3♥/Eは♠の4枚目が勝てるので3メイクになる。</p> |
| N | E | S | W | | | | | | | | | | | | | | | | | | | | | | | | |
| | | P | 1♦ | | | | | | | | | | | | | | | | | | | | | | | | |
| | | P | 2♥ | | | | | | | | | | | | | | | | | | | | | | | | |
| | | P | P | | | | | | | | | | | | | | | | | | | | | | | | |
| | | (3♥ | | | | | | | | | | | | | | | | | | | | | | | | | |
| P | P/4♥ | | | | | | | | | | | | | | | | | | | | | | | | | | |

No. 12

| | | | | | | | | | | | | | | | | | | | |
|--|---|---|---|---|---|---|--|--|--|--|--|--|--|--|--|--|--|--|---|
| <p>♠ AK8754 ♥ 10 ♦ KQ95 ♣ K2</p> <p>♠ 10 ♥ 83 ♦ 1084 ♣ AQJ1083</p> | <p>♠ QJ3 ♥ KJ9765 ♦ 6 ♣ 976</p> <p>♠ 62 ♥ AQ24 ♦ AJ732 ♣ 54</p> | <table border="0"> <tr><td>N</td><td>E</td><td>S</td><td>W</td></tr> <tr><td></td><td></td><td></td><td></td></tr> <tr><td></td><td></td><td></td><td></td></tr> <tr><td></td><td></td><td></td><td></td></tr> </table> | N | E | S | W | | | | | | | | | | | | | <p>4♠/N 3NT/N 5♦/N いずれに納まるか? ♦では6メイク、♠では5メイク、NTWでは4メイクの可能性あり。</p> |
| N | E | S | W | | | | | | | | | | | | | | | | |
| | | | | | | | | | | | | | | | | | | | |
| | | | | | | | | | | | | | | | | | | | |
| | | | | | | | | | | | | | | | | | | | |

No. 13

♠ K643
♥ J65
♦ J42
♣ K52

N E S W
P 1♣ P 1♦
P 1♥ P ???

♠ AQ 9852
♥ 10432 AKQ7
♦ AQ8765 9
♣ 10 AQJ7

| | |
|---|---|
| N | |
| W | E |
| | S |

♠ J107
♥ 98
♦ K103
♣ 98643

Wでの6♥/♦はメイク可能、ビッドは難しい？

No. 16

♠ Q7
♥ QJ102
♦ KJ875
♣ 92

Wの1♠にEで何をビッドするか...
N-Sが♦で競るとどうなるか？
5♦/Sは1ダウンだが...

♠ AJ1052 K9643
♥ K743 A8
♦ 3 10
♣ QJ4 87653

| | |
|---|---|
| N | |
| W | E |
| | S |

♠ 8
♥ 965
♦ AQ9642
♣ AK10

No. 14

♠ A842
♥ J106
♦ K3
♣ Q984

N E S W

♠ J3 Q109765
♥ Q98 73
♦ AQ1064 J
♣ J63 AK52

| | | |
|---|---|---|
| N | | |
| W | X | E |
| | | S |

♠ K
♥ AK542
♦ 98752
♣ 107

2♣/E メイクは微妙
2♥/Sはメイクするが、3♥/S 1D
POもあり

No. 17

♠ A97
♥ Q5
♦ KQJ732
♣ 42

4♥/S 4メイクが多い？
♠1♦1♠以外に♥or♣でルーザーが出る
可能性があるが、正確なディフェンスは難しい。

♠ Q8532 K64
♥ 4 K62
♦ 10986 A4
♣ Q53 KJ1086

| | | |
|---|---|---|
| N | | |
| W | X | E |
| | | S |

♠ J10
♥ AJ109873
♦ 5
♣ A97

No. 15

♠ J4
♥ A1096
♦ J73
♣ 10873

3NT/Eが普通？
6NT/Eは1ダウン
6♦/Wは♠Kのラフイングフィネスをすればメイク可能。

♠ AQ65 K73
♥ 732 KQ
♦ A10964 KQ85
♣ 2 AQJ9

| | |
|---|---|
| N | |
| W | E |
| | S |

♠ 10982
♥ J854
♦ 2
♣ K654

No. 18

♠ K762
♥ KQ52
♦ 9753
♣ 7

2NT/W
2♣/W

♠ AQ8 J9543
♥ A106 743
♦ Q62 J108
♣ AQ105 K2

| | |
|---|---|
| N | |
| W | E |
| | S |

♠ 10
♥ J98
♦ AK4
♣ J98643

正確なDefenceではどちらも1ダウンだが
メイクとダウンに分かれそうである。

No. 19

♠ Q9542 6♠/SはOLが♠6の時のみメイクになるが、OLが
 ♥ 752 ♠以外の場合は♠Kをフィネスするエントリーが
 ♦ QB なく、メイク出来ない。
 ♣ Q42

♠ 6 ♠ K10
 ♥ J9863 ♠ KQ10
 ♦ J ♠ K753
 ♣ A109876 ♠ KJ53
 ♠ AJ873
 ♥ A4
 ♦ A109642
 ♣ —

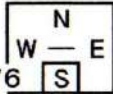

No. 20

♠ 7 N E S W
 ♥ J8 P(1♥)
 ♦ QJ762 P 1♠ 2♠(P) X
 ♣ AJ852 P 2♠ P 4(3)♠

♠ Q985 ♠ AK643
 ♥ KQ10972 ♠ 43
 ♦ K10 ♠ 8543
 ♣ 4 ♠ K6
 ♠ J102
 ♥ A65
 ♦ A9
 ♣ Q10973

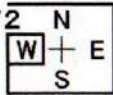

DealerのWは普通パスだが、1♥でOPすると
 4♥/Wになることもある。
 4♠/Eはメイク可能だが、4♥/Wのメイクは
 難しい。

No. 21

♠ A103
 ♥ 108
 ♦ KQ9
 ♣ 86432
 ビッドは色々なケースが予想される。
 5♠/S 6メイクは固いが、スラムビッドは出来
 ない。

♠ K874 ♠ QJ962
 ♥ J65 ♠ Q7432
 ♦ J10872 ♠ 5
 ♣ 10 ♠ A9
 ♠ 5
 ♥ AK9
 ♦ A643
 ♣ KQJ75

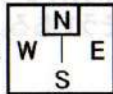

4♠/Eは1ダウン。
 実際のゲームでは
 3♠/E、4♠/E、5♠X/E(2D)、
 4♠/S、5♠/S、5♠X/S(6M)等あり