

第139回奈良CBC練習会ハンド

2018-08-16

<p>No. 1</p> <p>♠ J2 ♥ Q952 ♦ AJ832 ♣ AJ</p> <p>♠ 103 ♥ K874 ♦ 75 ♣ K10872</p> <table border="1"> <tr><td>N</td></tr> <tr><td>W X E</td></tr> <tr><td>S</td></tr> </table> <p>♠ A876 ♥ J6 ♦ K109 ♣ 9543</p> <p>♠ KQ954 ♥ A103 ♦ Q64 ♣ Q6</p>	N	W X E	S	<p>No. 2</p> <p>♠ K10743 ♥ 952 ♦ 72 ♣ 1082</p> <p>♠ 86 ♥ AK3 ♦ A64 ♣ J9765</p> <table border="1"> <tr><td>N</td></tr> <tr><td>W E</td></tr> <tr><td>S</td></tr> </table> <p>♠ 9 ♥ 1087 ♦ KQJ1085 ♣ KQ4</p> <p>♠ AQJ52 ♥ QJ64 ♦ 93 ♣ A3</p>	N	W E	S	<p>No. 3</p> <p>♠ 3 ♥ KQ10953 ♦ 105 ♣ QJ98</p> <p>♠ AK107642 ♥ 2 ♦ A6 ♣ K106</p> <table border="1"> <tr><td>N</td></tr> <tr><td>W — E</td></tr> <tr><td>S</td></tr> </table> <p>♠ 95 ♥ J76 ♦ J82 ♣ A7543</p> <p>♠ QJ8 ♥ A84 ♦ KQ9743 ♣ 2</p>	N	W — E	S	<p>No. 4</p> <p>♠ AJ9852 ♥ 82 ♦ — ♣ AKQ64</p> <p>♠ 76 ♥ Q103 ♦ Q9643 ♣ 32</p> <table border="1"> <tr><td>N</td></tr> <tr><td>W + E</td></tr> <tr><td>S</td></tr> </table> <p>♠ K10 ♥ A9764 ♦ AK107 ♣ J5</p> <p>♠ Q43 ♥ KJ5 ♦ J85 ♣ 10987</p>	N	W + E	S	<p>No. 5</p> <p>♠ Q8 ♥ K10964 ♦ 2 ♣ AJ1086</p> <p>♠ 1097 ♥ J7 ♦ A9653 ♣ Q95</p> <table border="1"> <tr><td>N</td></tr> <tr><td>W E</td></tr> <tr><td>S</td></tr> </table> <p>♠ AJ432 ♥ Q832 ♦ Q107 ♣ 3</p> <p>♠ K65 ♥ A5 ♦ KJ84 ♣ K742</p>	N	W E	S	<p>No. 6</p> <p>♠ J96 ♥ AK52 ♦ KJ765 ♣ 3</p> <p>♠ Q ♥ J10873 ♦ Q9 ♣ KJ875</p> <table border="1"> <tr><td>N</td></tr> <tr><td>W — E</td></tr> <tr><td>S</td></tr> </table> <p>♠ AK1042 ♥ 64 ♦ 82 ♣ AQ96</p> <p>♠ 8753 ♥ Q9 ♦ A1043 ♣ 1042</p>	N	W — E	S
N																							
W X E																							
S																							
N																							
W E																							
S																							
N																							
W — E																							
S																							
N																							
W + E																							
S																							
N																							
W E																							
S																							
N																							
W — E																							
S																							
<p>No. 7</p> <p>♠ 76 ♥ Q10975 ♦ 93 ♣ AKQ10</p> <p>♠ AK1083 ♥ 8 ♦ J8743 ♣ 95</p> <table border="1"> <tr><td>N</td></tr> <tr><td>W + E</td></tr> <tr><td>S</td></tr> </table> <p>♠ QJ9543 ♥ KJ2 ♦ 65 ♣ J8</p> <p>♠ — ♥ A643 ♦ AKQ10 ♣ 76432</p>	N	W + E	S	<p>No. 8</p> <p>♠ KQ87 ♥ AKJ76 ♦ 4 ♣ A104</p> <p>♠ 103 ♥ Q5 ♦ AQ82 ♣ KJ973</p> <table border="1"> <tr><td>N</td></tr> <tr><td>W X E</td></tr> <tr><td>S</td></tr> </table> <p>♠ A54 ♥ 84 ♦ 1097653 ♣ Q6</p> <p>♠ J962 ♥ 10932 ♦ KJ ♣ 852</p>	N	W X E	S	<p>No. 9</p> <p>♠ AJ843 ♥ Q2 ♦ 92 ♣ AQ97</p> <p>♠ KQ72 ♥ 1075 ♦ 8763 ♣ 62</p> <table border="1"> <tr><td>N</td></tr> <tr><td>W — E</td></tr> <tr><td>S</td></tr> </table> <p>♠ 65 ♥ AJ964 ♦ Q105 ♣ K43</p> <p>♠ 109 ♥ K83 ♦ AKJ4 ♣ J1085</p>	N	W — E	S	<p>No. 10</p> <p>♠ 975 ♥ 1098 ♦ J8653 ♣ 95</p> <p>♠ 2 ♥ A7542 ♦ Q94 ♣ AQ108</p> <table border="1"> <tr><td>N</td></tr> <tr><td>W + E</td></tr> <tr><td>S</td></tr> </table> <p>♠ AJ4 ♥ QJ63 ♦ K7 ♣ J762</p> <p>♠ KQ10863 ♥ K ♦ A102 ♣ K43</p>	N	W + E	S	<p>No. 11</p> <p>♠ AQ10873 ♥ J108 ♦ AQ9 ♣ 8</p> <p>♠ 62 ♥ 3 ♦ 106432 ♣ AK1096</p> <table border="1"> <tr><td>N</td></tr> <tr><td>W X E</td></tr> <tr><td>S</td></tr> </table> <p>♠ K9 ♥ A952 ♦ K85 ♣ QJ52</p> <p>♠ J54 ♥ KQ764 ♦ J7 ♣ 743</p>	N	W X E	S	<p>No. 12</p> <p>♠ 109 ♥ J93 ♦ AKQJ863 ♣ J</p> <p>♠ K5 ♥ K874 ♦ 74 ♣ AK832</p> <table border="1"> <tr><td>N</td></tr> <tr><td>W E</td></tr> <tr><td>S</td></tr> </table> <p>♠ 764 ♥ Q10652 ♦ 95 ♣ Q106</p> <p>♠ AQJ832 ♥ A ♦ 102 ♣ 9754</p>	N	W E	S
N																							
W + E																							
S																							
N																							
W X E																							
S																							
N																							
W — E																							
S																							
N																							
W + E																							
S																							
N																							
W X E																							
S																							
N																							
W E																							
S																							
<p>No. 13</p> <p>♠ Q8 ♥ 74 ♦ Q876 ♣ K8753</p> <p>♠ AK109763 ♥ AKQ10 ♦ 10 ♣ A</p> <table border="1"> <tr><td>N</td></tr> <tr><td>W + E</td></tr> <tr><td>S</td></tr> </table> <p>♠ J54 ♥ J86 ♦ KJ542 ♣ 109</p> <p>♠ 2 ♥ 9532 ♦ A93 ♣ QJ642</p>	N	W + E	S	<p>No. 14</p> <p>♠ QJ1042 ♥ K1054 ♦ J4 ♣ K4</p> <p>♠ 65 ♥ Q9873 ♦ 98 ♣ Q862</p> <table border="1"> <tr><td>N</td></tr> <tr><td>W X E</td></tr> <tr><td>S</td></tr> </table> <p>♠ AK93 ♥ A ♦ AK1076 ♣ AJ3</p> <p>♠ 87 ♥ J62 ♦ Q532 ♣ 10975</p>	N	W X E	S	<p>No. 15</p> <p>♠ 92 ♥ 103 ♦ 10953 ♣ AKJ105</p> <p>♠ AJ1086 ♥ KQ84 ♦ J2 ♣ 82</p> <table border="1"> <tr><td>N</td></tr> <tr><td>W E</td></tr> <tr><td>S</td></tr> </table> <p>♠ K75 ♥ AJ72 ♦ AKQ76 ♣ 4</p> <p>♠ Q43 ♥ 965 ♦ 84 ♣ Q9763</p>	N	W E	S	<p>No. 16</p> <p>♠ 4 ♥ AQ9 ♦ AK632 ♣ 10873</p> <p>♠ J975 ♥ K108 ♦ Q4 ♣ AQ52</p> <table border="1"> <tr><td>N</td></tr> <tr><td>W — E</td></tr> <tr><td>S</td></tr> </table> <p>♠ AQ108 ♥ 7654 ♦ 1087 ♣ J6</p> <p>♠ K632 ♥ J32 ♦ J95 ♣ K94</p>	N	W — E	S	<p>No. 17</p> <p>♠ AKJ43 ♥ K1054 ♦ Q ♣ J104</p> <p>♠ Q8 ♥ 973 ♦ 107632 ♣ 763</p> <table border="1"> <tr><td>N</td></tr> <tr><td>W X E</td></tr> <tr><td>S</td></tr> </table> <p>♠ 65 ♥ AQJ86 ♦ J95 ♣ K98</p> <p>♠ 10972 ♥ 2 ♦ AK84 ♣ AQ52</p>	N	W X E	S	<p>No. 18</p> <p>♠ A3 ♥ AJ75 ♦ K97 ♣ A982</p> <p>♠ Q962 ♥ 82 ♦ QJ63 ♣ J105</p> <table border="1"> <tr><td>N</td></tr> <tr><td>W E</td></tr> <tr><td>S</td></tr> </table> <p>♠ 1075 ♥ Q10964 ♦ A104 ♣ 74</p> <p>♠ KJ84 ♥ K ♦ 852 ♣ KQ63</p>	N	W E	S
N																							
W + E																							
S																							
N																							
W X E																							
S																							
N																							
W E																							
S																							
N																							
W — E																							
S																							
N																							
W X E																							
S																							
N																							
W E																							
S																							
<p>No. 19</p> <p>♠ 9653 ♥ J53 ♦ A10 ♣ 10864</p> <p>♠ AJ872 ♥ 87 ♦ K6 ♣ Q972</p> <table border="1"> <tr><td>N</td></tr> <tr><td>W — E</td></tr> <tr><td>S</td></tr> </table> <p>♠ KQ4 ♥ AKQ104 ♦ Q842 ♣ 3</p> <p>♠ 10 ♥ 962 ♦ J9753 ♣ AKJ5</p>	N	W — E	S	<p>No. 20</p> <p>♠ 5432 ♥ 8 ♦ J843 ♣ AQ96</p> <p>♠ AJ986 ♥ KJ1063 ♦ 10 ♣ J2</p> <table border="1"> <tr><td>N</td></tr> <tr><td>W + E</td></tr> <tr><td>S</td></tr> </table> <p>♠ Q10 ♥ Q54 ♦ KQ5 ♣ 108543</p> <p>♠ K7 ♥ A972 ♦ A9762 ♣ K7</p>	N	W + E	S	<p>No. 21</p> <p>♠ AJ109852 ♥ 8 ♦ 987 ♣ 2</p> <p>♠ 6 ♥ QJ10975 ♦ K63 ♣ Q76</p> <table border="1"> <tr><td>N</td></tr> <tr><td>W E</td></tr> <tr><td>S</td></tr> </table> <p>♠ Q743 ♥ 43 ♦ A105 ♣ K1095</p> <p>♠ K ♥ 862 ♦ QJ42 ♣ AJ843</p>	N	W E	S												
N																							
W — E																							
S																							
N																							
W + E																							
S																							
N																							
W E																							
S																							

第139回奈良CBC練習会ハンド

2018-08-16

No. 1

♠ J2	4♣/S 1/23T: 1D/1T
♥ Q952	3NT/N 21/23T: 5M/2T, 4M/4T, 3M/8T
♦ AJ832	1D/4T, 2D/3T
♣ AJ	3NT/S 1/23T: 1D/1T

♠ 103 ♠ A876

♥ K874	♥ J6
♦ 75	♦ K109
♣ K10872	♣ 9543

N	
W	X E
	S

殆どのテーブルで3NT/Nになっている。ビットは1♦→1♣→1NT→2♣(Check-back-ST.)→2♦→3NTと推定される
プレーの結果は5M~2Dまで大きく分かれている。この差は、EがOLに♣を選択し、♠Aor♦Kで勝った時にも♣を出せるかにかかっている(1ダウンになる)。OLが♣以外の場合4~5メイクになる。

♠ KQ954	♠ A876
♥ A103	♥ J6
♦ Q64	♦ K109
♣ Q6	♣ 9543

No. 4

♠ AJ9852	5♦X/E 1/23T: 2D/1T(+500)
♥ 82	5♦/E 2/26T: 2D/1T, 3D/1T(+300)
♦ —	4♣X/N 2/23T: 5M/2T(+990)
♣ AKQ64	4♣/N 16/23T: 5M/14T(+650)

♠ 76 ♠ K10

♥ Q103	♥ A9764
♦ Q96432	♦ AK107
♣ 32	♣ J5

N	
W	+ E
	S

3♣/N 2/23T: 5M/2T(+200)

Both Vulで何処まで競るかが問題。
♣/Nは5メイクは固い。
E-Wは5♦まで競るのが正解か?
N-Sで5♣までのビッドは難しい??

♠ Q43	♠ K10
♥ KJ5	♥ A9764
♦ J85	♦ AK107
♣ 10987	♣ J5

No. 2

♠ K10743	5♦/E 1/23T: 5M/1T(-400)
♥ 952	5♣/W 4/23T: 5M/4T(-400)
♦ 72	4♣X/S 2/23T: 1D/1T, 2D/1T(-500)
♣ 1082	4♣/S 1/23T: 2D/1T

♠ 86 ♠ 9

♥ AK3	♥ 1087
♦ A64	♦ KQJ1085
♣ J9765	♣ KQ4

N	
W	E
	S

4♦/E 4/23T: 5M/4T(-150)
4♣/W 4/23T: 5M/4T(-150)
3NT/W 1/23T: 1D/1T
3♣/S 4/23T: 3M/2T(+150), 1D/2T
3♦/E 2/23T: 5M/2T

NSの♠とEWの♦(♣)の競り合い。♦♣共に5メイク可能だが、E-W単独ではゲームビッドは難しい。NSが何処まで押し上げるか。??? ♣/NSは2メイクしか出来ない。

♠ AQJ52	♠ KQ4
♥ QJ64	♥ 1087
♦ 93	♦ KQJ1085
♣ A3	♣ KQ4

No. 5

♠ Q8	4♣/S 2/28T: 5M/1T, 1D/1T
♥ K10964	4♣/N 1/28T: 5M/1T
♦ 2	3NT/S 15/28T: 4M/3T, 3M/4T
♣ AJ1086	1D/3T, 2D/5T

♠ 1097 ♠ AJ432

♥ J7	♥ Q832
♦ A9653	♦ Q107
♣ Q95	♣ 3

N	
W	E
	S

3♣/E 1/28T 1D/1T
3♦X/W 1/28T: 3D/1T
3♣/S 5/28T: 5M/2T, 4M/2T, 1D/1T
3♣/N 1/28T: 5M/1T
2♥/N 1/28T: 1D/1T

3NT/SはOLが♣以外の時は3メイク确实だが、♠10の時は如何か? ♠1♥2♦1♣5個勝てればメイクするが…♦の扱いが難しい。

♠ K65	♠ AJ432
♥ A5	♥ Q832
♦ KJ84	♦ Q107
♣ K742	♣ 3

No. 3

♠ 3	5♥X/N 2/23T: 1D/1T, 3D/1T
♥ KQ10953	5♥/N 4/23T: 5M/2T, 1D/1T, 3D/1T
♦ 105	4♣/W 3/23T: 1D/3T
♣ QJ98	4♥/N 4/23T: 1D/3T, 2D/1T

♠ AK107642 ♠ 95

♥ 2	♥ J76
♦ A6	♦ J82
♣ K106	♣ A7543

N	
W	— E
	S

4♦/S 1/23T: 1D/1T
3♣/S 3/23T: 3M/3T
3♥/N 3/23T: 3M/2T, 1D/1T

共に20hcpのハンドの♣/Wと♥/Nの競り合い。
4♥/Nは♦Aを上手く追い出せれば、4メイク可能(ルーザーを♠♦各1に抑える)。実際のプレーは難しいが♥を集める前に、ハンドから♦10を出しカバーされなければ、そのまま流す。
4♣/Wは各スーツ1ルーザー出て1ダウン。

♠ QJ8	♠ A7543
♥ A84	♥ J76
♦ KQ9743	♦ J82
♣ 2	♣ A7543

No. 6

♠ J96	5♣/E 1/29T: 2D/1T(+200)
♥ AK52	4♣/E 1/29T: 4D/1T(+400)
♦ KJ765	4♦X/N 1/29T: 1D/1T(-100)
♣ 3	4♣/E 5/29T: 5M/1T, 1D/2T

♠ Q ♠ AK1042

♥ J10873	♥ 64
♦ Q9	♦ 82
♣ KJ875	♣ AQ96

N	
W	— E
	S

2D/2T(+200)
3♣/E 1/29T: 4D/1T(+400)
3♦/N 3/29T: 3M/3T(+110)
3♦/S 4/29T: 3M/3T, 1D/1T
3♣X/E 1/29T: 3M/1T(-670)
3♣/E 10/28T: 5M/2T, 4M/2T(-130)
3M/3T, 1D/3T
2♥/W 1/29T: 2D/1T

3♦/NS, 3♣/EWが确实なハンドだが、色々な結果が出ている。

♠ 8753	♠ AK1042
♥ Q9	♥ 64
♦ A1043	♦ 82
♣ 1042	♣ AQ96

No. 7

♠ 76
♥ Q10975
♦ 93
♣ AKQ10

♠ AK1083
♥ 8
♦ J8743
♣ 95

♠ QJ9543
♥ KJ2
♦ 65
♣ J8

	N	
W	+	E
	S	

♠ —
♥ A643
♦ AKQ10
♣ 76432

6♥/N 1/29T: 2D/1T(-200)
6♠/S 1/29T: 6M/1T(+1370)
5♣X/W 7/29T: 3D/6T(+800)、1D/1T
5♠/W 1/29T: 3D/1T(+300)
5♥/N 11/29T: 5M/9T(+650)、1D/2T
4♣X/W 4/29T: 2D/4T(+500)
4♠/W 2/29T: 2D/2T(+200)
4♥/N 2/29T: 5M/2T

6♥/N、6♠/S共にメイク可能だが、ビッドは難しい。
Sは1♣でOPするとしても、6♠への到達は
如何につながるか? Wの1♣のOCにEは
サクリファイ的に4♣をビッドする可能性が高い。

Both Vulであり、何処まで競るかNSの判断が難しい。

No. 8

♠ KQ87
♥ AKJ76
♦ 4
♣ A104

♠ 103
♥ Q5
♦ AQ82
♣ KJ973

♠ A54
♥ 84
♦ 1097653
♣ Q6

	N	
W	X	E
	S	

♠ J962
♥ 10932
♦ KJ
♣ 852

5♦X/E 3/23T: 3D/3T(+500)
5♦/E 1/23T: 2D/1T
4♠/S 2/23T: 4M/2T(+420)
4♥/N 5/23T: 4M/1T、1D/4T(-50)
4♣X/E 1/23T: 1D/1T(+100)
3♥/N 5/23T: 3M/5T
3♥/S 2/23T: 4M/1T、3M/1T
2♥/S 1/23T: 3M/1T
1NT/N 1/23T: 1D/1T

4♥/Nで4Mしているが普通はメイク出来ない。
♠1♦♠2のルーザーが生じる。
4♠/SはOLが♣の時メイク出来ないが、OLが
♣でないときは4メイクする。

No. 9

♠ AJ843
♥ Q2
♦ 92
♣ AQ97

♠ KQ72
♥ 1075
♦ 8763
♣ 62

♠ 65
♥ AJ964
♦ Q105
♣ K43

	N	
W	—	E
	S	1

♠ 109
♥ K83
♦ AKJ4
♣ J1085

3NT/S 19/23T: 4M/4T、3M/4T
1D/2T、2D/9T
3♥X/E 1/23T: 2D/1T
2NT/S 3/23T: 3M/2T、1D/1T

大半のテーブルで3NT/Sになったが、OLの
差で、ダウンかメイクに分かれたと推定される。
OLが♠Kの時は、♠Aで勝ち、♥にストッパーが
ある間に、♠Kが不成功でもメイクチャンスあり。
一方、OLが♥10の時はダウン必至。

No. 10

♠ 975
♥ 1098
♦ J8653
♣ 95

♠ 2
♥ A7542
♦ Q94
♣ AQ108

♠ AJ4
♥ QJ63
♦ K7
♣ J762

	N	
W	+	E
	S	

♠ KQ10863
♥ K
♦ A102
♣ K43

4♠/S 2/23T: 2D/1T、4D/1T(-400)
4♥/W 19/23T: 5M/18T(-650)
4M/2T
4♥/E 1/23T: 5M/1T
Eの1♣OPにSが1♣のOC(又はダブル?)を
掛ける。ダブルに対しては、Wはリダブルで
対抗するので、4♥/Eになると推定されるが
殆どが4♥/Wになっているので、Sは1♣の
OCをしていると推定。
4♥/Wは一見6メイクする様に見えるが、
ダミーから♥Qを出すことになるので♥に
1ルーザー出て5メイク。

No. 11

♠ AQ10873
♥ J108
♦ AQ9
♣ 8

♠ 62
♥ 3
♦ 106432
♣ AK1096

♠ K9
♥ A952
♦ K85
♣ QJ52

	N	
W	X	E
	S	

♠ J54
♥ KQ764
♦ J7
♣ 743

5♣X/E 1/23T: 1D/1T(+100)
4♠/N 5/23T: 4M/1T、1D/3T、2D/1T
4♠/W 4/23T: 4M/4T(-130)
3♠/N 11/23T: 4M/4T、3M/5T、1D/2T
2♠/N 2/23T: 4M/1T、3M/1T

Nの1♣OPに対してEはパスorダブル??
Wで2NT(Unusual NT)をビッドするとEが
♣でテイクアウトすることになる。
3♠/Nは正確なディフェンスでは1ダウンにな
る(OLが♥Aで♥を続け、ラフしたWが♦を
リターン)が3メイクになり易い。
4♠/W/Eは4メイクは固い(ルーザー♠1♦2)。

No. 12

♠ 109
♥ J93
♦ AKQJ863
♣ J

♠ K5
♥ K874
♦ 74
♣ AK832

♠ 764
♥ Q10652
♦ 95
♣ Q106

	N	
W		E
	S	

♠ AQJ832
♥ A
♦ 102
♣ 9754

5♣X/S 1/23T: 1D/1T
5♦/N 1/23T: 5M/1T(+600)
4♠/S 9/23T: 5M/5T(+650)、4M/4T
4♦/N 1/23T: 5M/1T(+150)
3♠/S 6/23T: 5M/2T、4M/3T、3M/1T
3♦/N 5/23T: 5M/2T、4M/3T

Wの1♣のOPにNが1♦のOCL、Sが1♠を
ビッドすることになり、スーツマッチしない中で
何処で落ち着くか?
4♠/Sは4メイクが普通? OLが♦で次にW
が勝った時も♦を出すすと4メイク出来ないが、
現実的でないかも知れない。5♦/Nは5メイク
する。

No. 13

♠ Q8
♥ 74
♦ Q876
♣ K8753

♠ AK109763 ♠ J54
♥ AKQ10 ♥ J86
♦ 10 ♦ KJ542
♣ A ♣ 109

♠ 2
♥ 9532
♦ A93
♣ QJ642

	N	
W	+	E
	S	

6♠/W 11/23T: 6M/11T
5♠/W 6/23T: 6M/6T
4♠/W 6/23T: 7M/1T, 6M/4T, 5M/1T

6♠が確実なハンドであるが、コントラクトは6♠が約半数、5♠が1/4、4♠が1/4となった。Wのハンドは♠では2~3ルーザーあるかないかの非常に強いハンドであるが2♣→2♦→2♣→4♣?→?後、如何にビッドするか Eにエントリーが1個あれば、スラムがある可能性が高い。♦Aの有無を確認すると無いとの返事で5♣で止まるか6♣をビッドするかの判断となる。Eの♠は3枚の可能性が高いとして6♣を選択した人が多い考える。

No. 16

♠ 4
♥ AQ9
♦ AK632
♣ 10873

♠ J975 ♠ AQ108
♥ K108 ♥ 7654
♦ Q4 ♦ 1087
♣ AQ52 ♣ J6

♠ K632
♥ J32
♦ J95
♣ K94

3♠/W 4/23T: 1D/3T, 2D/1T(+200)
3♦/N 11/23T: 4M/3T, 3M/7T(+110), 1D/1T
2♠/W 4/23T: 2M/2T(-110), 1D/2T
2♦/N 2/23T: 4M/1T, 3M/1T
1NT/N 2/23T: 3M/1T, 1M/1T

N-S側にプラススコアが入るハンドなので、2♠/Wをメイクさせてはいけない。

	N	
W	-	E
	S	

No. 14

♠ QJ1042
♥ K1054
♦ J4
♣ K4

♠ 65 ♠ AK93
♥ Q9873 ♥ A
♦ 98 ♦ AK1076
♣ Q862 ♣ AJ3

♠ 87
♥ J62
♦ Q532
♣ 10975

	N	
W	X	E
	S	

5♥/W 1/23T: 1D/1T(+50)
4♠/E 2/23T: 4M/2T(+420)
3NT/E 15/23T: 6M/2T, 5M/1T, 4M/4T
3M/6T, 1D/2T

3NT/W 2/23T: 1D/1T, 2D/1T
2NT/E 2/23T: 4M/2T
2♣X/N 1/23T: 4D/1T(-800)

3NT/E/Wは何れもメイク可能だが、プレーには細心の注意が必要。メイクには♦で4個勝てるのが必須。♦が4-2の時は♦QJがNS分かれているとして、♦AKを勝ち、♦10で負けに行き、♦で4個勝てる様にする。OLが♠Qの時は1回ダックすること!

No. 17

♠ AKJ43
♥ K1054
♦ Q
♣ J104

♠ Q8 ♠ 65
♥ 973 ♥ AQJ86
♦ 107632 ♦ J95
♣ 763 ♣ K98

♠ 10972
♥ 2
♦ AK84
♣ AQ52

6♠/N 3/23T: 6M/3T
5♠/N 5/23T: 6M/5T
4♠/N 15/23T: 7M/1T, 6M/11T
5M/3T

Nで♦Q、Sで♥2シングルトンをそれぞれどう評価するか。
♦Qが勝てて、♠Kのフィネスが効くので6メイク可能だが……。

	N	
W	X	E
	S	

No. 15

♠ 92
♥ 103
♦ 10953
♣ AKJ105

♠ AJ1086 ♠ K75
♥ KQ84 ♥ AJ72
♦ J2 ♦ AKQ76
♣ 82 ♣ 4

♠ Q43
♥ 965
♦ 84
♣ Q9763

	N	
W		E
	S	

6♠/W 3/23T: 6M/2T, 1D/1T
6♥/W 13/23T: 6M/13T(-980)
6♥/E 2/23T: 7M/1T, 6M/1T
5♠/W 1/23T: 5M/1T
5♥/W 2/23T: 6M/2T
4♠/E/W 各1/23T: 6M/1T/W, 5M/1T/E

Wはメジャー5-4の11hcpのハンドであるが1♣でOPするのが普通と思う。VULのNが2♣のOCをするかどうかは人による。
6♠/6♥共にメイクは可能で、OLが♠以外の時は7メイクの可能性はある。

No. 18

♠ A3
♥ AJ75
♦ K97
♣ A982

♠ Q962 ♠ 1075
♥ 82 ♥ Q10964
♦ QJ63 ♦ A104
♣ J105 ♣ 74

♠ KJ84
♥ K
♦ 852
♣ KQ63

6NT/N 1/23T: 4D/1T
3NT/N 14/23T: 4M/2T, 3M/8T, 1D/4T
3NT/S 7/23T: 5M/1T, 4M/1T, 3M/2T
1D/1T, 2D/2T
2♣/S 1/23T: 4M/1T

3NT/N/S共に♠4♥2♣2の8個のウィナーがあるが、残り1個どうするか
積極的開発するスーツは無いので♥K、♠4個を勝ったあと、♥で負けに行くのが面白い。

	N	
W		E
	S	

No. 19

- ♠ 9653
- ♥ J53
- ♦ A10
- ♣ 10864
- ♠ AJ872
- ♥ 87
- ♦ K6
- ♣ Q972
- ♠ 10
- ♥ 962
- ♦ J9753
- ♣ AKJ5

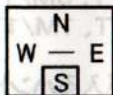

- ♠ KQ4
- ♥ AKQ104
- ♦ Q842
- ♣ 3

4♠/W 7/29T: 6M/2T, 1D/5T
 4♥/E 4/29T: 5M/3T, 1D/1T
 4♣X/N 1/29T: 3D/1T
 3NT/W 12/29T: 5M/4T, 4M/7T, 1D/1T
 3♠/E 1/29T: 5M/1T
 2♠/E 1/29T 5M/1T
 2♥/E 3/29T: 5M/3T
 4♠/W, 4♥/E共5メイク可能。但し、4♠/Wで♣の2巡目をダミーでラフすると怪しくなる。
 4th-HandのEが1♥でOPし、Wが1♠でレスポンスし(2♠もあり?)、Eの2♦リビッドにWが2♠、2NTのどちらをビッドするかでコントラクトが決まる。また、4♥/Eはどんなビッド経過か?

No. 20

- ♠ 5432
- ♥ 8
- ♦ J843
- ♣ AQ96
- ♠ AJ986
- ♥ KJ1063
- ♦ 10
- ♣ J2
- ♠ Q10
- ♥ Q54
- ♦ KQ5
- ♣ 108543
- ♠ K7
- ♥ A972
- ♦ A9762
- ♣ K7

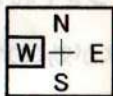

4♥/E 2/23T: 5M/1T, 2D/1T
 4♦/S 2/23T: 1D/1T, 2D/1T
 3♠/W 1/23T: 2D/1T
 3♥/E 4/23T: 4M/1T, 3M/3T
 3♥/W 3/23T: 4M/2T, 3M/1T
 3♦/S 2/23T: 4M/2T
 2♠/W 5/23T: 3M/1T, 2M/1T, 1D/3T
 2♥/E 2/23T: 3M/1T, 1M/1T
 2♥/W 1/23T: 4M/1T, 2M/1T
 2~4♥/EはSの1♦にWが2♦(両Major5-5示す)のOCLしたためと推定される。♥/EWは♣2♥1♦1のルーザーがあるが最初に♣を攻撃し難いので4メイクになる可能性が高い。

No. 21

- ♠ AJ109852
- ♥ AK
- ♦ 987
- ♣ 2
- ♠ 6
- ♥ QJ10975
- ♦ K63
- ♣ Q76
- ♠ K
- ♥ 862
- ♦ QJ42
- ♣ AJ843
- ♠ Q743
- ♥ 43
- ♦ A105
- ♣ K1095

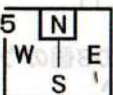

4♠/N 16/23T: 4M/14T, 1D/2T
 3♠/N 2/23T: 4M/1T, 3M/1T
 2♠/N 5/23T: 4M/3T, 4M/2T
 Nの1♠に対するSのレスポンスは?
 1NT, 2♠いずれに対してもNは2♠。但し、Wが2♥をビッドするようなことがあると、Nは直ぐ4♠をビッドすることになると考える。
 4メイクは固い??