

第117回奈良CBC練習会ハンド 2016-10-20

<p>No. 1</p> <p>♠ K8 ♥ 93 ♦ J875 ♣ J7543</p> <p>♠ A76432 ♠ QJ95 ♥ A105 ♠ 74 ♦ AQ2 ♠ K9 ♣ 9 ♠ AKQ82</p> <p>♠ 10 ♥ KQJ862 ♦ 10643 ♣ 106</p>	<p>No. 2</p> <p>♠ K8 ♥ K87653 ♦ A ♣ K1085</p> <p>♠ Q7654 ♠ A10932 ♥ 94 ♠ QJ102 ♦ J643 ♠ 92 ♣ 97 ♠ A3</p> <p>♠ J ♥ A ♦ KQ10875 ♣ QJ642</p>	<p>No. 3</p> <p>♠ J932 ♥ AK96 ♦ 104 ♣ 872</p> <p>♠ AKQ84 ♠ 1075 ♥ J2 ♠ 754 ♦ K3 ♠ AQJ86 ♣ A965 ♠ Q10</p> <p>♠ 6 ♥ Q1083 ♦ 9752 ♣ KJ43</p>	<p>No. 4</p> <p>♠ QJ84 ♥ AQJ109743 ♦ 9 ♣ —</p> <p>♠ K ♠ A63 ♥ 8652 ♠ — ♦ 54 ♠ AJ10832 ♣ J107543 ♠ Q862</p> <p>♠ 109752 ♥ K ♦ KQ76 ♣ AK9</p>	<p>No. 5</p> <p>♠ Q86 ♥ Q1086 ♦ 752 ♣ KJ2</p> <p>♠ AK1095 ♠ J743 ♥ 2 ♠ J4 ♦ K96 ♠ J1083 ♣ 10984 ♠ Q75</p> <p>♠ 2 ♥ AK9753 ♦ AQ4 ♣ A63</p>	<p>No. 6</p> <p>♠ K1084 ♥ 7 ♦ QJ92 ♣ KQ73</p> <p>♠ AQ752 ♠ 63 ♥ K43 ♠ AJ10962 ♦ K105 ♠ A74 ♣ AJ ♠ 42</p> <p>♠ J9 ♥ Q85 ♦ 863 ♣ 109865</p>
<p>No. 7</p> <p>♠ J108 ♥ 42 ♦ AJ543 ♣ 983</p> <p>♠ AKQ97 ♠ 65 ♥ 10976 ♠ AKJ53 ♦ 97 ♠ KQ2 ♣ Q5 ♠ J76</p> <p>♠ 432 ♥ Q8 ♦ 1086 ♣ AK1042</p>	<p>No. 8</p> <p>♠ AK1074 ♥ AKJ95 ♦ 64 ♣ 8</p> <p>♠ 63 ♠ QJ82 ♥ Q1062 ♠ — ♦ K1052 ♠ AQJ972 ♣ Q104 ♠ A76</p> <p>♠ 95 ♥ 8743 ♦ 8 ♣ KJ9532</p>	<p>No. 9</p> <p>♠ 2 ♥ J3 ♦ K52 ♣ K1098654</p> <p>♠ 1084 ♠ J753 ♥ KQ10754 ♠ A62 ♦ AJ109 ♠ Q8763 ♣ — ♠ A2</p> <p>♠ AKQ96 ♥ 98 ♦ 4 ♣ QJ732</p>	<p>No. 10</p> <p>♠ 7532 ♥ Q104 ♦ AK ♣ J874</p> <p>♠ J84 ♠ Q10 ♥ 975 ♠ KJ82 ♦ 95 ♠ Q762 ♣ Q9632 ♠ K105</p> <p>♠ AK96 ♥ A63 ♦ J10843 ♣ A</p>	<p>No. 11</p> <p>♠ KJ3 ♥ Q72 ♦ 854 ♣ KQ104</p> <p>♠ A9854 ♠ Q72 ♥ AK3 ♠ 986 ♦ K6 ♠ 972 ♣ 976 ♠ 8532</p> <p>♠ 106 ♥ J1054 ♦ AQJ103 ♣ AJ</p>	<p>No. 12</p> <p>♠ 765 ♥ K32 ♦ K43 ♣ J976</p> <p>♠ 432 ♠ AQJ109 ♥ A108 ♠ QJ954 ♦ 9852 ♠ 7 ♣ A43 ♠ K2</p> <p>♠ K8 ♥ 76 ♦ AQJ106 ♣ Q1085</p>
<p>No. 13</p> <p>♠ A10752 ♥ Q72 ♦ K962 ♣ 5</p> <p>♠ KJ6 ♠ 84 ♥ J654 ♠ AK3 ♦ AQ87 ♠ 53 ♣ K8 ♠ AQ10942</p> <p>♠ Q93 ♥ 1098 ♦ J104 ♣ J763</p>	<p>No. 14</p> <p>♠ 864 ♥ AK2 ♦ AK ♣ QJ984</p> <p>♠ J752 ♠ Q3 ♥ QJ97 ♠ 108653 ♦ J1096 ♠ 8542 ♣ 10 ♠ A2</p> <p>♠ AK109 ♥ 4 ♦ Q73 ♣ K7653</p>	<p>No. 15</p> <p>♠ J942 ♥ 765 ♦ AJ3 ♣ AKJ</p> <p>♠ K765 ♠ 3 ♥ AKQ94 ♠ 1082 ♦ 1082 ♠ 97654 ♣ 7 ♠ 8653</p> <p>♠ AQ108 ♥ J3 ♦ KQ ♣ Q10942</p>	<p>No. 16</p> <p>♠ J10983 ♥ 72 ♦ K2 ♣ QJ95</p> <p>♠ A6 ♠ K4 ♥ AKQ ♠ J105 ♦ Q10763 ♠ J94 ♣ 1072 ♠ AK643</p> <p>♠ Q752 ♥ 98643 ♦ A85 ♣ 8</p>	<p>No. 17</p> <p>♠ A1082 ♥ 9 ♦ J98 ♣ Q8532</p> <p>♠ 93 ♠ KJ7654 ♥ A43 ♠ K2 ♦ K762 ♠ A1053 ♣ AJ76 ♠ 9</p> <p>♠ Q ♥ QJ108765 ♦ Q4 ♣ K104</p>	<p>No. 18</p> <p>♠ 54 ♥ K1096 ♦ Q1032 ♣ K102</p> <p>♠ K982 ♠ 6 ♥ Q854 ♠ AJ73 ♦ J ♠ 754 ♣ Q876 ♠ AJ943</p> <p>♠ AQJ1073 ♥ 2 ♦ AK986 ♣ 5</p>
<p>No. 19</p> <p>♠ 4 ♥ AKQ102 ♦ A9753 ♣ QJ</p> <p>♠ 98763 ♠ AKJ105 ♥ J984 ♠ — ♦ QJ ♠ 10862 ♣ 52 ♠ 10963</p> <p>♠ Q2 ♥ 7653 ♦ K4 ♣ AK874</p>	<p>No. 20</p> <p>♠ 94 ♥ 976432 ♦ 87 ♣ A106</p> <p>♠ 83 ♠ AQJ1075 ♥ KQ ♠ J10 ♦ A10953 ♠ KJ62 ♣ Q532 ♠ 4</p> <p>♠ K62 ♥ A85 ♦ Q4 ♣ KJ987</p>	<p>No. 21</p> <p>♠ AK105 ♥ 6 ♦ 852 ♣ QJ1064</p> <p>♠ 974 ♠ J82 ♥ 5 ♠ QJ107432 ♦ KQ963 ♠ J74 ♣ A975 ♠ —</p> <p>♠ Q63 ♥ AK98 ♦ A10 ♣ K832</p>			

★ ビッド・プレーに関するコメント (色々独断や間違いがあると思いますので参考程度に留めて下さい)

No. 1

♠ K8
♥ 93
♦ J875
♣ J7543

♠ A76432 ♠ QJ95
♥ A105 ♠ 74
♦ AQ2 ♠ K9
♣ 9 ♠ AKQ82

N			
W	X	E	
		S	

♠ 10
♥ KQJ862
♦ 10643
♣ 106

N E S W
P 1♣ P 1♣
P 3♣ P 4♦
P 4♣ P 4NT
P 5♣ P 6♣
end

Eの1♣にWが1♣でレスポンスすると、Eは3♣のジャンプレイズ(♣4枚、16hcp~)で答える。Wはスラムに興味があることを示す4♦をビッドし、Eの4♣の後、スラムトライし、キーカード1枚を確認後、6♣をビッドする。
6♣/W OL: ♥9 Declarerのプレーの組立ては? OLはハンドの♥Aで勝つ。♥に1ルーザーあり、♠10枚在るのが♠Kが確実に捕まるとは云えない(♠Kのフィネスは成功確率50%)。直ぐ♦Kでダミーに渡り、♠Kのフィネスをするのは不成功の時、♥を勝たれると1ダウンになる。より安全なプレーを選択したい。先ず、♠Aで勝つ。♠2-1で♠Kが出なくても、♠K残したまま、♦K、

♦A、♦Q出して♦の3巡目にダミーから♥7を捨てれば良い。♠Kを持っている方が♦を2枚以上持っていれば(確率98%)、コントラクトは安全である。
若し、♠が3-0の場合(25%)は♠KXを残したまま、上記同様に♦を3巡続けるプレーをするが、この場合は♠KXを持っている方が♦3枚以上(確率約85%)持っていることが必要になる。

No. 2

♠ K8
♥ K87653
♦ A
♣ K1085

♠ Q7654 ♠ A10932
♥ 94 ♠ QJ102
♦ J643 ♠ 92
♣ 97 ♠ A3

N			
W		E	
		S	

♠ J
♥ A
♦ KQ10875
♣ QJ642

N E S W
P 1♣ 2NT 4♣(P)
5♣ end

右の様にEが1♣でオープン(11hcpだが♠5♥4の良い型なので)した場合には、SはUnusual 2NT(マイナー5-5以上)のOCでWが4♣のプリエンティブレイズ(NonVulなので)するか、しないに関わらずNは4♣ or 5♣をビッドして5♣を目指したい。

N E S W
P 1♥ P 1♦ P
4♣ P 5♣ end

一方、左の様にEが最初パスした時は、Eはリビッドで1♣のOCを掛ける。Sの2♣のリビッドに対して、Wは♠5枚のサポートがあるので♣をレイズすることがあるが、N-Sで5♣には到達したい。
5♣/S OL: ♠Q or ♠5 ダミーの♠Kが勝てなくても、♠Aに負けた後、♣を集めて、♦を1回ダミーでラフすれば残りの♦が勝てるので5メイクは固い。
5♣/N OL: ♥Q ダミーの♥Aで勝ち、♦Aでハンドに入り♥Kでダミーの♠Jを捨ててから、♣を集めると6メイクになる。(♥が5-1であっても5メイクはする) OL: ♠Aの時は5メイク。
4♣/E アンバランスハンドでdefencが難しいハンドながら、ダミーへのエントリーがなく1~2ダウンになる。
♥2♦2♠1♣がルーザーになれば3ダウンだが…。

No. 3

♠ J932
♥ AK96
♦ 104
♣ 872

♠ AKQ84 ♠ 1075
♥ J2 ♠ 754
♦ K3 ♠ AQJ86
♣ A965 ♠ Q10

N			
W	—	E	
		S	

♠ 6
♥ Q1083
♦ 9752
♣ KJ43

N E S W
P 2♣ P 3♣
P 4♣ end

Eはパスハンド(9hcp)なので1NTのレスポンスより、2♣のレイズが良いと考える。Wは一気に4♣をビッドすることもありだが、3♣にレイズが普通。
4♣/W OL: ♥K 続いて♥A、♥6が出された。プレー方針は? ♠3-2(63%)の分かれば、♦5♦5♠1勝てて5メイクは固いが…。若し♠が4-1(31%)の分かれの時ダミーの♦を勝つためのエントリーが♠A以外に無いので問題になる!
♥の3巡目をハンドでラフした後、♠Aを勝ちダミーの♠10に向けて♠8を出すのが安全プレー。♠Jに負けて♥の攻撃にはダミーに♠が残っている(♠Aの1巡のみ集めて♠Lowを出す理由)。
若し、♠Aの後、♠Kを勝ち♠4-1の分かれが判明した時点では♦の4枚目5枚目を取る手段がなく、♠と♣でルーザーが出て1~2ダウンになる。ペア戦なら確率6割の♠3-2の分れとして、5メイクを狙う(作戦的に)こともあり得るが、チーム戦では安全プレーが重要となる。

No. 4

♠ QJ84		♠ A63
♥ AQJ109743		♥ —
♦ 9		♦ AJ10832
♣ —		♣ Q862
♠ K		♠ 109752
♥ 8652		♥ K
♦ 54		♦ KQ76
♣ J107543		♣ AK9

	N	
W	+	E
	S	

N	E	S	W	N	E	S	W	N	E	S	W	N	E	S	W
			P				P				P				P
1♥	2♦	2♠	P	1♥	2♦	2♠	P	1♥	2♦	2♠	P	3♥	P	4♥	end
3♦	X(P)	3NT	P	3♦	X(P)	4♣	end	3♥	P	3NT	P	(4♥)			
4♥	end			4♥	end			4♥	end						

Nのハンドで1♥のオープンか3(4)♥のPreemptive Open(右端)のだが、10hcpあるので1♥オープンが多いかも。1♥のオープンだとEが2♦のオーバーコールをするのでSは取りあえず1♠をビッドする。NはSの1♠のビッドから♣が1ルーザーで済めば4♥はほぼ確実と考えられるので、♣3枚以上を示す3♦のSupport Cuebid(左端、中左)をするか3♥をビッド(中右)するか迷う。3♦に対してSは3NTをビッドするか、4♣をビッドするか♣でスラムトライするか迷う。3♥のPreemptive Openに対してSは3. 5クイックトリックあるので4♥にレイズする。4♥/N OL:♦A 続いてWの♦が1枚に期待して、♦8? 5メイクになる。OLが♠Aの時はWで♣を2回ラフ出来るので(Wからのリターン♦5)、1ダウンとなるが実際には♠AのOLは難しい。4♣/S OL:♦5 ♦Aで勝ったEは♦8をリターンする。Declarerは♦Kで勝ち、♣を集めに来るのでWが♠Kで勝った時に♥を攻めれば、1ダウンは必至となる。ここで♥を攻めなければ4メイクになる。

No. 5

♠ Q86		♠ J743
♥ Q1086		♥ J4
♦ 752		♦ J1083
♣ KJ2		♣ Q75
♠ AK1095		♠ 2
♥ 2		♥ AK9753
♦ K96		♦ AQ4
♣ 10984		♣ A63

	N	
W		E
	S	

N	E	S	W	Sの1♥にWが1♠のOCを掛け、Nが2♥にレイズし、Eが2♠で競るが、Sは一気に4♥をビッドして決まる。
P	P	1♥	1♠	
2♥	2♠	4♥	end	4♥/S OL: ♠K 次にWは♠10を出す。♠10→♣J→♣Q→♣A ♣に1ルーザーあるのでメイクには♦を1ルーザーに抑えなければならない。プレーの組立ては? ♦Kのフィネスに賭けるか?
				① ♠を2巡集めながらダミーに入り、♦Kのフィネスを行うと1ダウン。② ♠KはWにあり、多分♣9もWにあると考えられるので、♥を2巡集めてハンドから♣3を出し、Wから♣8or9が出て来れば、そのまま流してWに勝たせる。Wは♣を出すか、ダミーの♣Kで勝つ。次に、♠8を出してハンドでラフしてから♥でダミーに入り、♠Qを引いてハンドから♦4を捨てて、Wにthrow-inすれば確実に4メイクできる。このプレーでは、♣の2or3巡目にWに勝たせることが出来たので良かった。もっと確実なプレーがある。OLの♠10に♣Jカバーしないで♠10に勝たせるのが良い。Wが♣を続けてくれればハンドの♠Aで勝ち、♣を2巡集めて、♠Kでダミーに入り、♣を出してハンドでラフし、♥でダミーに入り、♠Qを出してハンドから♦4を捨ててWにthrow-inすればよい。Wは♣♦の何れを出してもラフ&スラフか♦AQの打ち込みになる。
				このハンドのプレーではDeclarerは自分から♦を触ることもEから♦リードされることを避けたい。

No. 6

♠ K1084		♠ 63
♥ 7		♥ AJ10962
♦ QJ92		♦ A74
♣ KQ73		♣ 42
♠ AQ752		♠ J9
♥ K43		♥ Q85
♦ K105		♦ 863
♣ AJ		♣ 109865

	N	
W	—	E
	S	

N	E	S	W	DeclarerのEで最初パスするかWeak 2♥でOPするか? 2♥でのOPが多いと考える。Wは♥KXXと17hcpあるので、直ぐ4♥へのレイズもあるが、2NT(Ogast)でハンドとスーツの強さを尋ねる。Eは3♠(♥の内容が良く、ハンドも強い;8~9hcp)のレスポスをしてWが4♥にレイズする。Eが最初パスした時はWが1♠でOPし、Eは1NTでレスポス。Wが2NTにレイズ(16hcp~)にEは3♥をビッド(♥6枚、8hcp~)するので、Wは4♥にレイズする。
P	3♠	P	4♥	
end				4♥/E OL: ♠10 ルーザーは4個ある可能性あり(各スーツ1個)。♥が2-2の分れか、♠Kのフィネスが成功すればルーザーが出ない。プレーの組立てをどうするか。OLの♠はダミーの♠Aで勝ち、♠Jを出して負けに行くのが面白い。Nが♣ラフを阻止するために♥を出してくれば、自動的に♥Qのフィネスになる。♦Qを出してきた時はダミーの♦Kで勝ち(♦Lowなら♦10が勝つ)、♥を如何に集めるかになるが、♥Aで勝ち♥Jを出す。Sが♥Qをカバーしなければそのまま流す。これがNの♥Qに負けても、Nには♥はないので、♠♦のどれを出しても4メイクになる(♦Lowの場合♦10が勝つ)。
				♠Kのフィネスは最後の手段とする。

No. 7

♠ J108
♥ 42
♦ AJ543
♣ 983

♠ AKQ97
♥ 10976
♦ 97
♣ Q5

♠ 65
♥ AKJ53
♦ KQ2
♣ J76

♠ 432
♥ Q8
♦ 1086
♣ AK1042

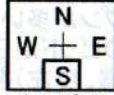

N E S W N E S W

P P P P P P P P

P 1♥ 2♣ 3♥ P 1♥ 2♣ 3♣

P 4♥ end P 4♥ end

N E S W

P P P P

P 1♥ 2♣ X

P 2♥ P 3♥

P 4♥ end

(P)

Eの1♥にSで2♣のOCが入った場合、最初パスしているのWのビッドはペアーにより色々差が出る。3♥は4枚サポートのInvitation。或いは3♥が3枚以上の8~9hcpを示す時は3♣のキュービッド(サポート3枚以上のInvitation)等。また、2♣にダブル(ネガティブ)を掛けて♣4枚と8hcp以上のハンドであることを示す。

4♥/E OL: ♠K この時Nは♣3を出すのでSは♣Aを続けるのを躊躇するが、♣Aを勝って♣2を出すことになる。Declarerから考えると♣2♦1のルーザーがあるので♥でのルーザーは出したくない。♥Qの抜けている9枚カードなので基本通りフィネスをせず、上からタクのが良い。成功率は約50%であるが特別の(理由がある)場合を除き、プレーの仕方はブレナイのが良いと考える(不成功の時にも納得できる;SがOCしたので♥QがSにある可能性が高い?)。

No. 8

♠ AK1074
♥ AKJ95
♦ 64
♣ 8

♠ 63
♥ Q1062
♦ K1052
♣ Q104

♠ QJ82
♥ —
♦ AQJ972
♣ A76

♠ 95
♥ 8743
♦ 8
♣ KJ9532

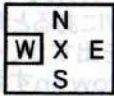

N E S W

1♠ 2♦ P 3♦

3♥ 4♦ P end

(4♥ 5♦)

♥と♦の争いで何処まで上がるか? 4♦は普通と考えるが、4♥/5♦は1ダウンは覚悟???

4~5♦/E OL: ♠9→♣3→♠K→♠2 続いてNは如何すべきか?

① Sに♣Aを期待して♣8を出す。② ♥Kを出す。③ ♠Aを勝ち、♣8を出す。④ ♠Aを勝ち♣4を出す 等があるがどうするか? ①は♣AがSに無くても損にはならない。

②Eの♥が0~1枚でも損にならない。③は♣AがEにある場合、♣QJでダミーの♣のルーザーを捨てられる危険性がある。④はEの♠Jのウィナーをダミーでオーバーラフすることになり損にはならないで4メイク。このハンドでは♣AがEにあり、Nの♣が1枚であるので④以外は5メイクになる。

(♦を刈り上げた後ダミーから♣を引いて、ハンドの♣QJをエスタブリッシュされる。♠Aで勝った時Nが♣を出せない!)
①と②のディフェンスをすることは責められないが、少なくとも③のプレーはしてはいけない。絵札の大部分を持っているNとしては④のプレー考慮することも必要。

4♥/N OL: ♦A 続いて♦Q ダミーでラフし♥4を引いて♥Kで勝つとEはショウアウト。♠AKを勝ち、♣4を出してダミーで♥7でラフするもWが♥10でオーバーラフする。ディフェンスはこの後♠Aと♥1個勝てるので1ダウン。

No. 9

♠ 2
♥ J3
♦ K52
♣ K1098654

♠ 1084
♥ KQ10754
♦ AJ109
♣ —

♠ J753
♥ A62
♦ Q8763
♣ A2

♠ AKQ96
♥ 98
♦ 4
♣ QJ732

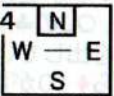

N E S W

P P 1♠ 2♥

3♣ 3♥ 4♣ 4♥

5♣??

Sが1♠でオープンするとWが2♥のOCを掛けるが、Nがパスせずに、3♣のジャンプビッドをすると♥と♣の競り合いになり、何処で止まるか予想できない!! 4♣~5♥までありそうである。お互いに、4♥がほぼ確実に出来るか怪しいと見るかで止まりどころが変わる。EWが5♥をビッドしない時は5♣にはダブルが掛かる可能性が高い。

Nのハンドでは3♣のプリエンティブオープンする人あるかも(♣に絵札が2枚欲しいが)知れない。この時十分なサポートと3トリックあるSはダウンの可能性もあるが5♣をビッドする。

4♥/W OL: ♠2 Wは♠K♠Q♠Aと勝ち、♠6を続ける。Declarerで♥JがNにある(50%)と考えれば♥Kでラフする必要がある。4メイクには♥でルーザーを出さず、♦Kのフィネスが成功するのが条件である。♥Kでラフした後、♥Q♥Aと集め♥Jが落ちれば(約53%)、ダミーの♣Aでハンドの♦9を捨てた後、♦Qを引いて♦Kのフィネスを試みる。これが成功すると4メイクするがこのハンドはフィネスがNに抜けて1ダウンになる。

一方、5♣X/N OL: ♥A 続いて♥を出されると♥2♦1♣1の4ルーザーが出て2ダウン。

No. 10

♠ 7532		♠ Q10									
♥ Q104		♥ KJ82									
♦ AK		♦ Q762									
♣ J874		♣ K105									
	<table border="1" style="text-align: center; width: 40px; height: 40px;"> <tr><td>N</td><td></td><td>E</td></tr> <tr><td>W</td><td>+</td><td></td></tr> <tr><td></td><td>S</td><td></td></tr> </table>	N		E	W	+			S		
N		E									
W	+										
	S										
♠ J84		♠ AK96									
♥ 975		♥ A63									
♦ 95		♦ J10843									
♣ Q9632		♣ A									

N	E	S	W
	P	1♦	P
1♠	P	3♠	P
4♣	end		

Sの1♦に対してNは1♠でレスポンスするのが普通(♠が弱い4枚なので1NTも考えられるが)。Sは3♠のジャンプレイズし4♠/NIになる。
 4♠/N OL: ♦2 ♠はQJ10XXの5枚が抜けているので、都合よく3-2の分かれ(約63%)と考えて1ルーザーに納めるとして方針を立てる。即ち、♠1♦1と♥or♠1のルーザーで済ませれば4メイク出来る。OLはハンドの♦Aで勝ち、♠A♠Kを勝ち、♠1枚残したまま♦を出してハンドの♦Kで勝ち、♠Aでダミーに入って♦Jを引いてNから♦Qが出なければ(ショウアウトでも)ハンドから♥4を捨てる(Loser on Loser)。この後何がリードされてもダミーに入り、♦の4枚目5枚目を出してハンドから♥を捨てる。このハンドでは♦をどの段階でラフされても5メイクになる。また、若し、♦Qに負けた時、♠を逆狩りされたとしても4メイクは固い(♠のラフが1回になる)。
 OL: ♠5の時もほぼ同様のプレーとなる。
 最近Sのハンドで1NTオープンするペアもある。この場合はStayman Conv. 経由で4♠/Sになる。また、1♦にNが1NTでレスポンスするとSはリビッドで2♣のリバースビッドをしてNが4♠にレイズする。

No. 11

♠ KJ3		♠ Q72									
♥ Q72		♥ 986									
♦ 854		♦ 972									
♣ KQ104		♣ 8532									
	<table border="1" style="text-align: center; width: 40px; height: 40px;"> <tr><td>N</td><td></td><td>E</td></tr> <tr><td>W</td><td>X</td><td></td></tr> <tr><td></td><td>S</td><td></td></tr> </table>	N		E	W	X			S		
N		E									
W	X										
	S										
♠ A9854		♠ 106									
♥ AK3		♥ J1054									
♦ K6		♦ AQJ103									
♣ 976		♣ AJ									

N	E	S	W
		1♦	1♠
2NT	P	3NT	end
	(P)		

Sの1♦にWから1♠のOCが掛かる。Nは♠にストッパーがあり11hcpあるので2NTをビッドする。これに対してSは13hcpのハンドでありパスか3NTへの判断となるが、3NTへのレイズが普通(♦が良いシーケンスを含む5枚ある)。
 3NT/N EでOLに何を選択するか? OL: ♠2(♠Qではナイ!) Wは♠Aで勝ち♠5を返す。Declarerは♠Kで勝ち、♦を出して♦Kのフィネスを試みるがWに流れて、Wから♠が出され、Eの♠Qが勝つ。Eは♥を出すので、E-Wで7個勝つことが出来る(3ダウン)。
 一方、OL: ♠Qの場合、Wが♥Aを出すか出さないかに拘わらず、Declarerの♠は2ストッパーになるので、♦Kのフィネスが流れても、3メイクは固い。
 パートナーのOCに右手がNTで対抗して2~3NTで決まった場合のOLで、パートナーのOCしたスーツをリードする時は絵札がある3枚以上はLowからリードするのが基本(但し、シーケンスの場合は後でのブロックを解消するため上からリード)。絵札のない3枚はトップをリードする。

No. 12

♠ 765		♠ AQJ109									
♥ K32		♥ QJ954									
♦ K43		♦ 7									
♣ J976		♣ K2									
	<table border="1" style="text-align: center; width: 40px; height: 40px;"> <tr><td>N</td><td></td><td>E</td></tr> <tr><td>W</td><td> </td><td></td></tr> <tr><td></td><td>S</td><td></td></tr> </table>	N		E	W				S		
N		E									
W											
	S										
♠ 432		♠ K8									
♥ A108		♥ 76									
♦ 9852		♦ AQJ106									
♣ A43		♣ Q1085									

N	E	S	W
			P
P	1♠	2♦	2♠
P	3♠	P	P(4♠)
end			

Eの3♠レイズに対して2Aと弱い♠XXX 3枚の完全バランスハンドで4♠をビッドするかパスするかは判断次第。ただ、ダミーでの2Aは単なる8hcpよりは力がある。
 3♠ or 2♠ で止まるペアも多いかも知れない。
 4♠/E OL: ♥7 ♥Kのアンダーリードとは考え難く、♠♥♦で各1ルーザー出てもラフされなければ4メイク出来るので、♥Aで勝ち、♠を引いて♠Aで勝ち、♠Kに負けに行くのが♥のラフを防止するためには良いと考える。このプレーは♠KがNIに有り、Sが♠XXXである時、♥をラフされてダウンする。なお、♠Kのフィネスをするなら、Sの♥は2枚であると決めて(1枚でない)、OLを♥Aで勝たずにNの♥Kに勝たせる必要がある(♠Kのフィネスが流れた時に♥でNIに入らないようにするため)。いずれにしてもDeclarerとしての安全プレーはない。このハンドは♥をラフされなければ4メイク出来る。

No. 13

<p>♠ A10752 ♥ Q72 ♦ K962 ♣ 5</p> <p>♠ KJ6 ♥ J654 ♦ AQ87 ♣ K8</p>	<table border="1" style="border-collapse: collapse; text-align: center; width: 40px; height: 40px;"> <tr><td>N</td><td></td></tr> <tr><td>W</td><td>E</td></tr> <tr><td></td><td>S</td></tr> </table> <p>♠ 84 ♥ AK3 ♦ 53 ♣ AQ10942</p> <p>♠ Q93 ♥ 1098 ♦ J104 ♣ J763</p>	N		W	E		S	<table border="0"> <tr><td>N</td><td>E</td><td>S</td><td>W</td></tr> <tr><td>P</td><td>1♣</td><td>P</td><td>1♥</td></tr> <tr><td>P(1♠)</td><td>2♣</td><td>P</td><td>3NT</td></tr> <tr><td colspan="4" style="text-align: center;">end</td></tr> </table> <p>Wの1♥レスポンスにNで1♠のOCを掛けるかも知れない！N-SがVulなので危険を伴うが…。 この場合でもEはリビッドで2♣をビッドしてWの3NTになる。</p> <p>3NT/W OL: ♠5→♠4→♠Q→♠K OLIはハンドの♠Kで勝つ。♠J6はNからの♠の攻撃にはストップになっている。ダミーの♠が走れて6個勝てるのなら4メイク確定。</p> <p>若し、Sに♠JXXX4枚ある場合、Sに負けると♠をリターンされて問題である。そこで第2トリックでは♥を出してダミーの♥AIに入り、♠4を引いてSから♠Jが出なければハンドからは♠8を出す！これがNに負けてもコントラクトは安泰である。このハンドでは♠を頭からタタクと1~2ダウンになる。注意深いプレーが要求されます。なお、Sが♠J9XXの4枚を持っていたなら、最初の♠に♠9を出さなければいけない！Defenceのプレーも油断なく！</p>	N	E	S	W	P	1♣	P	1♥	P(1♠)	2♣	P	3NT	end			
N																								
W	E																							
	S																							
N	E	S	W																					
P	1♣	P	1♥																					
P(1♠)	2♣	P	3NT																					
end																								

No. 14

<p>♠ 864 ♥ AK2 ♦ AK ♣ QJ984</p> <p>♠ J752 ♥ QJ97 ♦ J1096 ♣ 10</p>	<table border="1" style="border-collapse: collapse; text-align: center; width: 40px; height: 40px;"> <tr><td>N</td><td></td></tr> <tr><td>W</td><td>X</td></tr> <tr><td></td><td>E</td></tr> <tr><td></td><td>S</td></tr> </table> <p>♠ Q3 ♥ 108653 ♦ 8542 ♣ A2</p> <p>♠ AK109 ♥ 4 ♦ Q73 ♣ K7653</p>	N		W	X		E		S	<table border="0"> <tr><td>N</td><td>E</td><td>S</td><td>W</td></tr> <tr><td>P</td><td>1♣</td><td>P</td><td></td></tr> <tr><td>2♣</td><td>P</td><td>3♣</td><td>P</td></tr> <tr><td>3♦</td><td>P</td><td>3♠</td><td>P</td></tr> <tr><td>4♣</td><td>P</td><td>4♠</td><td>P</td></tr> <tr><td>6♣</td><td colspan="3" style="text-align: center;">end</td></tr> </table> <p>Sは♠5枚と良い♠4枚なので1♣オープンするのが普通。Inverted Minor-raiseを使用している場合は2♣でレスポンス(左上)するが、これを使用していない時はレスポンスに困る。取敢えず1♦でレスポンスしてEのリビッドを待つ(左下)。前者の場合はEの3♣のレイズには3♦をビッドして強いハンドを示し、Sは3♣をビッド。Nは5♣に納めるか6♣を狙うかを判断。4♣(Key-card Ask.)で4♣のレスポンスに6♣をビッドする(♠のルーザーに不安がある)。</p> <p>Nが取りあえず1♦(1♥は勧めない)でレスポンスした場合、Sのリビッドが1♣となるので、Nはリビッドで何をビッドするか迷う。3♣、3NTが考えられるが何れもハンドを十分に示せないことに不満が残る。3NTをビッドすればそのまま決まり、3♣ならSで5♣をビッドする。</p> <p>6♣(5♣)/S OL: ♥Q? OLが何でも6メイクは固い(♦Qでダミーの♠を捨てる)。 3NT/N OL: ♥5 ♠を走られている間にWがディスカードを間違えなければ5メイクだが、6メイクされても仕方ない。</p>	N	E	S	W	P	1♣	P		2♣	P	3♣	P	3♦	P	3♠	P	4♣	P	4♠	P	6♣	end		
N																																		
W	X																																	
	E																																	
	S																																	
N	E	S	W																															
P	1♣	P																																
2♣	P	3♣	P																															
3♦	P	3♠	P																															
4♣	P	4♠	P																															
6♣	end																																	

No. 15

<p>♠ J942 ♥ 765 ♦ AJ3 ♣ AKJ</p> <p>♠ K765 ♥ AKQ94 ♦ 1082 ♣ 7</p>	<table border="1" style="border-collapse: collapse; text-align: center; width: 40px; height: 40px;"> <tr><td>N</td><td></td></tr> <tr><td>W</td><td>E</td></tr> <tr><td></td><td>S</td></tr> </table> <p>♠ 3 ♥ 1082 ♦ 97654 ♣ 8653</p> <p>♠ AQ108 ♥ J3 ♦ KQ ♣ Q10942</p>	N		W	E		S	<table border="0"> <tr><td>N</td><td>E</td><td>S</td><td>W</td></tr> <tr><td></td><td></td><td>1♣</td><td>1♥</td></tr> <tr><td>X</td><td>P</td><td>1♠</td><td>P(2♥)</td></tr> <tr><td>4♠</td><td colspan="3" style="text-align: center;">end</td></tr> </table> <p>Wの1♥のOCにNは1♣をビッドしても良いが、ネガティブダブルを掛けるのが良い。Sの1♣に一気に4♣をビッドする。</p> <p>4♣/S OL: ♥K 続いてWから♥A♥Qが出された。3巡目の♥をハンドでラフして後のプレー方針は？ ウイナーは♠5♦3♠3はあるので十分にある。♠Kに負けても後全部勝てれば良いので、♠Aを勝ち♠Qを出して負けに行くのは、♠が3-2の分かれなら問題はないが、4-1の別れ(確率約31%)の時に問題が生じる。♠Qに素直に♠Kをカバーせずにホールドアップされるとメイクチャンスがなくなる。即ち続いて♠10を出した時に♠Kで勝ち、♥を出されると対処の方法ない。♠4-1の時は仕方なしとするか？ ♠の集め方で最初♠Qで負けに行くのが良い。これがホールドUPされると♠10を続ける。♠10が♠Kに負けて♥が出されても、ハンドの♠Aが残っているので4メイク出来る。また、♠10が勝った時は♠Aを勝ち、♠Kを残したまま♦と♠を勝ちに行けば4メイクは固い。尚、♦A♠Aをエントリーに♠Kのフィネスも可能だが、2回目のフィネスでEがショウアウトした時にも、♠Aを出さずに、♠10を出してWの♠Kに負けることが大切である。トランプのコントロールを残す。簡単にメイク出来そうな時ほど細心の注意を！</p>	N	E	S	W			1♣	1♥	X	P	1♠	P(2♥)	4♠	end		
N																								
W	E																							
	S																							
N	E	S	W																					
		1♣	1♥																					
X	P	1♠	P(2♥)																					
4♠	end																							

No. 16

♠ J10983
♥ 72
♦ K2
♣ QJ95

N E S W
1NT
P 3NT end

Wのハンドは短いMajorに絵札が集中しているハンドであるが1NTでOPすると、Nからのレスポンスは3NTで簡単に決まる。

♠ A6
♥ AKQ
♦ Q10763
♣ 1072

	N	
W	—	E
	S	

♠ K4
♥ J105
♦ J94
♣ AK643

♠ Q752
♥ 98643
♦ A85
♣ 8

3NT/W OL: ♠J Declarerはハンドの♠Aで勝つ。ウィナーは♠2♥3♣2の7個。3メイクには2個不足。♦のエスタブリッシュには2回負ける必要があるので、間に合わない。♠の3-2の分れを狙うのが良い。そこで、ハンドから♠10を出し、Nが♠Jをカバーするのでダミーの♠Kで勝つとSから♠8が出る。これで♠の分れがSが4枚の4-1でない限り、Nが4枚の時でもコントラクトは安泰になる。即ち、♥でハンドに戻り♠7を出しNがカバーしなければそのまま流す。これがEに負ける時は♠は3-2の分れなのでコントラクトは安泰。♠7に♠9がカバーされた時は♠Kで勝ち、Eがショウアウトする(♠4-1の分れ)が、♥でハンドに戻り、ダミーの♠643に向けて♠2を出せば良い。♠はLowカードの出方に注意していることが重要。5-3の8枚カードの場合4勝出来るチャンスは多い。尚、最初♠10を出した時Nがカバーしない時はそのまま流す。これがSのシングルトン♠JorQに負けた場合は(4-1)コントラクトはダウン必至。

No. 17

♠ A1082
♥ 9
♦ J98
♣ Q8532

N E S W
P 1♠ 2♥ X
P 2♣ P 3♣
P 4♣ end

N E S W
P 1♠ 2♥ X
P 2♣ P 2NT
P 3♦ P 3♣
P 4♣(P) end

Eの1♠オープンにSは2♥のOCをするので Wはダブル(両マイナーを示すネガティブダブル・10hcp以上)。これにはEは2♣を

♠ 93
♥ A43
♦ K762
♣ AJ76

	N	
W	X	E
	S	

♠ KJ7654
♥ K2
♦ A1053
♣ 9

♠ Q
♥ QJ108765
♦ Q4
♣ K104

リビッドしミニマム♠6枚(♠5枚もあり?)を示す。これにはWでは2NTと3♣の2派に分かれそうである。Wが2NTをビッドすれば6枚の♠が強くなくNTでは威力を発揮できないと考えて、3♦をビッドすることになりそうである。これにはWは3♣に直す。3♣をパスするか4♣にレイズするかはEの判断。2(3)NT/WIに納まることも考えられる。尚、Eが最初にパスするとSの2♥になりそうである。

4♣/E OL: ♥Q Declarerから考えて、ルーザーを♠2♦1に納められれば4メイク出来そうである。そこでOLの♥はダミーの♥Aで勝ち、♠3を引いてハンドから♠Jを出すとSの♠Qに負ける。Sは♥10を出しNは♠8でラフして、♦8を出して来る。この♦はダミーの♦Kで勝ち、♠9引くとWは♠Aで勝ち、♦を出してくる。この後♦1個負けるので1ダウン。♠の1順目に♠Kを出しておけば4メイク出来たが良いプレーとは云えない。2♥/S は2メイクは出来そうである。

No. 18

♠ 54
♥ K1096
♦ Q1032
♣ K102

N E S W
P 1♠ P
1NT P 2♦ P
3♦ P 3♣ P
4♣ end

N E S W
P 1♠ P
1NT P 2♦ P
2♥ P 3♦ P
4♦ P 4♣(5♦)end

SのハンドはNに♦か♠にサポートあれば4♣か5♦に到達したいハンドである。Nの3♦サポートでSが直ぐ4♣をビッドすることも考えられる。しかし、出来れば5♦は避けたい。

♠ K982
♥ Q854
♦ J
♣ Q876

	N	
W		E
	S	

♠ 6
♥ AJ73
♦ 754
♣ AJ943

♠ AQJ1073
♥ 2
♦ AK986
♣ 5

4♣/S OL: ♦J ♦Qで勝ち、♠5を引いてハンドから♠Qを出すと、Wが♠Kで勝ち、♥4をリードしダミーからの♥6をEが♥Aで勝ち、♦5を返してWがラフする。Wが♠を出しEが♠Aで勝ち、♦の3巡目を返すと、Wが♠8でラフして2ダウンになる。このプレーに関してはもう一つの考え方もある。即ち、OLの♦Jはシングルトンの可能性が高く、♠Kをフィネスして流れて、♥か♠のAがEにある時、♦をラフされる可能性が高いので、Wの♠が2枚であることを期待して、♠Aを勝ち♠Qで♠Kに負けに行く方法がある。Wの♠が2枚以下の確率は50%、Eに♠Kがある確率50%であるので甲乙つけ難い。イズレにしてもメイクは難しく、1~2ダウンになる。

5♦/S OL: ♥4 Eは♥Aで勝ち、何をリターンするか? ♠6の時はDeclarerは♠Aで勝ち、♦をダミーで終わる様に集め、ダミーの♥Kでハンドの♠5を捨てて、♠Kに追い出せば5メイクする。只、Eが第2トリックで♠Aを勝てば、何を出しても1ダウンになる。或いはOLの♥4を何と見るか? 4th-best(Sには4以上のカードはなく、ポイドか♠2シングルトン)、♥42の2枚(Sは♠Q85の3枚)と推定するか? 何れの場合でもEはOLに♥Aでなく♥Jを出すべきである。1ダウンになる。

No. 19

♠ 4
♥ AKQ102
♦ A9753
♣ QJ

♠ 98763
♥ J984
♦ QJ
♣ 52

♠ AKJ105
♥ —
♦ 10862
♣ 10963

♠ Q2
♥ 7653
♦ K4
♣ AK874



N E S W
1♣ P
1♥ P 2♥ P
3♦ P 4♣ P
4NT P 5♠ P
6♥ end

Sのハンドでは1♣オープン(左)が普通だがMajorが弱いのでパス(右)もあり得る? 左のビッドではSの2♥レイズで強いハンドを持っている。Nは6♥の可能性大と考えられるので、3♦をビッドする(強いGame-Forcing)。Sは♠に確実なストッパーがなく、3NTをビッド出来ないので、Aのある4♣をビッドする。Nから見るとSは3NTをビッドしなかったのでマイナーズーツに10hcp近い絵札を持っているはずであり、Aが1枚あれば6♥あると考えるとスラムトライをする。

一方、右ののビッドではSの3♥ジャンプレイズ(Drury 2♣も考えられるが4枚サポートなので3♥選択)により6♥の可能性が生じて3♣をビッドしSのハンドの様子を尋ねる。Sが4♣(♠Aあり)をビッドするので4NTでキーカードを確認して6♥に到達する。6♥/N OL: ♠K 続いて♠Aがリードされハンドでラフ。♥Aを勝つと、Wがショウアウトし♥が4-0の分かれであることが判明する。♥はダミーから引けば刈り切れるが、ダミーへのエントリが少なく、♠3-3の分かれ(約32%)でないと♣でルーザーが出る。プレーの組立ては? ♥を4枚持っているWが♠を少なくとも2枚は持っていると考えて(単純確率は約80%)、♥Kを勝ってから(Wに♥J9を残して)、♣Q♣Jを勝ち、♦3を出してダミーの♦Kに入り、♠Aを出す。Wがラフするまで♣を続け、WがラフすればNでオーバーラフして♥を刈りきり♦ラフでダミーに入れば、残りの♣が勝てるので6メイクする。プレーの組み立てが重要。

N E S W
1♥ P 3♥ P
3♣ S P 4♣ P
4NT P 5♠ P
6♥ end

No. 20

♠ 94
♥ 976432
♦ 87
♣ A106

♠ 83
♥ KQ
♦ A10953
♣ Q532

♠ AQJ1075
♥ J10
♦ KJ62
♣ 4

♠ K62
♥ A85
♦ Q4
♣ KJ987

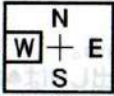

N E S W
P 1♣ P 1NT
P 2♣ P 3♠
P 4♣ end

Eの1♣にWのレスポンスは2/1システムでは1NT、スタンダードでは2♦でレスポンスする。EはWの♠は2枚以下であることが判る(最初パスしたWが♠レイズもDrury 2♣もビッドしない)。Eは6枚♣で2♣をリビッドして、以後Wが3♠にレイズすれば4♣/Eに到達する。4♣/E OL: ♥A この後♠K♠Aに負けるだけなので4メイクは固い。実際のプレーではディフェンスで♠Aを取り損ねて5メイクになることも多い。

なお、右下のビッドの様にEがリビッドで3♦にレイズするとWはパスするか、3NTをビッドしそうである。3NT/Wは2~3ダウンになる。3♦/W は4メイクは固い。

N E S W
P 1♣ P 2♦
P 2♣ P 3♠
P 4♣(P) end

N E S W
P 1♣ P 2♦
P 3♦ P 3NT
end

No. 21

♠ AK105
♥ 6
♦ 852
♣ QJ1064

♠ 974
♥ 5
♦ KQ963
♣ A975

♠ J82
♥ QJ107432
♦ J74
♣ —

♠ Q63
♥ AK98
♦ A10
♣ K832

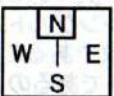

N E S W
P P 1NT P
2♣ P 2♥ P
3NT end

Sが1NTでオープンするとStayman Conv. を経由して3NTになる。一方、EがWeak 2♥でオープンした時は、Sがダブルをかけ、Nが2♣でテイクアウト(♣が5枚あるが4枚のメジャー優先)し、Sが2NTをビッドすれば、Nは3♣をビッドする。これにSで4♣をビッドしてInvitationするか、3NTをビッドするかは感覚の問題。

3NT/S OL: ♦K これにDeclarerはダックするのでWは♦Qを続ける。この時Eで♦Jを出せるか? Sから最初に♦10が出たのでSの♦をA10の2枚と見るかA109の3枚と見るか? ♦Qの時にEが♦Jを出さないと♦Jでブロックするので♣をエスタブリッシュが間に合い、4メイク(♠3♥2♦1♠4)になる。OLが他のスーツの場合も4メイク。5♣/N OL: ♥Q ♣が4-0の分かれながら♠が3-3の分かれであるので5メイクするが、安全プレーは♣を1順集めた(Wは♠Aをダック)あと、直ぐ♦Aを勝ち♦10を出して負けに行くのが良い。♦の3巡目をダミーでラフしてから♣を集めにに行けば5メイクは固い(このハンドの場合Eの♥が6枚でなく7枚なので♥の2巡目をラフられるので(Nでオーバーラフするが)、♠の4枚目が勝てるかが勝負の分かれ目となる)。

N E S W
P 2♥ X P
2♣ P 2NT P
3♣ P 3NT(4♣) P
5♣ end

以上