

第113回奈良CBC練習会ハンド 2016-06-16

<p>No. 1</p> <p>♠ K98 ♥ J7 ♦ A875 ♣ Q1094</p> <p>♠ J ♥ Q864 ♦ KQJ104 ♣ AK7</p> <p>♠ 52 ♥ K109532 ♦ 63 ♣ 865</p> <p>♠ AQ107643 ♥ A ♦ 92 ♣ J32</p> <p>♠ N ♥ W X E ♦ S</p>	<p>No. 2</p> <p>♠ AK52 ♥ Q ♦ QJ1075 ♣ 765</p> <p>♠ QJ86 ♥ J107 ♦ 32 ♣ J983</p> <p>♠ 974 ♥ 98543 ♦ 84 ♣ K104</p> <p>♠ N ♥ W   E ♦ S</p> <p>♠ 103 ♥ AK62 ♦ AK96 ♣ AQ2</p>	<p>No. 3</p> <p>♠ K1074 ♥ KJ64 ♦ Q6 ♣ 642</p> <p>♠ A532 ♥ Q2 ♦ A832 ♣ J83</p> <p>♠ Q86 ♥ A7 ♦ KJ1097 ♣ A75</p> <p>♠ N ♥ W - E ♦ S</p> <p>♠ J9 ♥ 109853 ♦ 54 ♣ KQ109</p>	<p>No. 4</p> <p>♠ 8652 ♥ AJ1098 ♦ A9 ♣ AJ</p> <p>♠ AQJ97 ♥ K72 ♦ J3 ♣ Q94</p> <p>♠ 104 ♥ Q65 ♦ KQ1052 ♣ K108</p> <p>♠ N ♥ W + E ♦ S</p> <p>♠ K3 ♥ 43 ♦ 8764 ♣ 76532</p>	<p>No. 5</p> <p>♠ KQ10962 ♥ J42 ♦ J5 ♣ J4</p> <p>♠ 5 ♥ A95 ♦ Q108 ♣ Q963</p> <p>♠ 843 ♥ 10876 ♦ A63 ♣ A72</p> <p>♠ N ♥ W   E ♦ S</p> <p>♠ AJ7 ♥ KQ3 ♦ K92 ♣ K1085</p>	<p>No. 6</p> <p>♠ KJ6 ♥ A543 ♦ 1095 ♣ QJ5</p> <p>♠ A109732 ♥ K ♦ AKQ42 ♣ 10</p> <p>♠ Q854 ♥ Q10987 ♦ 8 ♣ K83</p> <p>♠ N ♥ W - E ♦ S</p> <p>♠ - ♥ J62 ♦ J763 ♣ A97642</p>
<p>No. 7</p> <p>♠ 52 ♥ 8432 ♦ 932 ♣ 9543</p> <p>♠ A864 ♥ KQ7 ♦ 10 ♣ AKQJ2</p> <p>♠ QJ7 ♥ A10 ♦ AKQ86 ♣ 1076</p> <p>♠ N ♥ W + E ♦ S</p> <p>♠ K1093 ♥ J965 ♦ J754 ♣ 8</p>	<p>No. 8</p> <p>♠ A73 ♥ A1083 ♦ J7 ♣ J642</p> <p>♠ J1084 ♥ 7 ♦ 853 ♣ AK873</p> <p>♠ Q9652 ♥ J954 ♦ K104 ♣ 9</p> <p>♠ N ♥ W X E ♦ S</p> <p>♠ K ♥ KQ62 ♦ AQ962 ♣ Q105</p>	<p>No. 9</p> <p>♠ K6 ♥ J975 ♦ AK642 ♣ KJ</p> <p>♠ J82 ♥ AK83 ♦ J853 ♣ Q4</p> <p>♠ AQ109743 ♥ 4 ♦ Q ♣ A1062</p> <p>♠ N ♥ W - E ♦ S</p> <p>♠ 5 ♥ Q1062 ♦ 1097 ♣ 98753</p>	<p>No. 10</p> <p>♠ A1082 ♥ J7 ♦ A1073 ♣ K74</p> <p>♠ QJ5 ♥ AQ1065 ♦ Q96 ♣ Q5</p> <p>♠ 93 ♥ K9843 ♦ J5 ♣ AJ103</p> <p>♠ N ♥ W + E ♦ S</p> <p>♠ K764 ♥ 2 ♦ K842 ♣ 9862</p>	<p>No. 11</p> <p>♠ 43 ♥ AK65 ♦ KQJ2 ♣ KQ7</p> <p>♠ KQJ52 ♥ QJ97 ♦ 64 ♣ A3</p> <p>♠ 10876 ♥ 2 ♦ 109873 ♣ 964</p> <p>♠ N ♥ W X E ♦ S</p> <p>♠ A9 ♥ 10843 ♦ A5 ♣ J10852</p>	<p>No. 12</p> <p>♠ AJ732 ♥ 965 ♦ A4 ♣ KQ6</p> <p>♠ 94 ♥ AQ2 ♦ 532 ♣ A10875</p> <p>♠ 10 ♥ K743 ♦ QJ1086 ♣ J93</p> <p>♠ N ♥ W   E ♦ S</p> <p>♠ KQ865 ♥ J108 ♦ K97 ♣ 42</p>
<p>No. 13</p> <p>♠ J943 ♥ J5 ♦ Q74 ♣ A862</p> <p>♠ Q107 ♥ 106 ♦ K93 ♣ KQ1043</p> <p>♠ 5 ♥ Q9874 ♦ AJ85 ♣ J75</p> <p>♠ N ♥ W + E ♦ S</p> <p>♠ AK862 ♥ AK32 ♦ 1062 ♣ 9</p>	<p>No. 14</p> <p>♠ AQ1032 ♥ K6 ♦ K87 ♣ J108</p> <p>♠ J8 ♥ J1098 ♦ 1064 ♣ KQ74</p> <p>♠ 654 ♥ 42 ♦ AQ53 ♣ A652</p> <p>♠ N ♥ W X E ♦ S</p> <p>♠ K97 ♥ AQ753 ♦ J92 ♣ 93</p>	<p>No. 15</p> <p>♠ QJ54 ♥ 863 ♦ 42 ♣ J1073</p> <p>♠ A106 ♥ AK752 ♦ K10 ♣ 965</p> <p>♠ K97 ♥ QJ104 ♦ AJ3 ♣ AK8</p> <p>♠ N ♥ W   E ♦ S</p> <p>♠ 832 ♥ 9 ♦ Q98765 ♣ Q42</p>	<p>No. 16</p> <p>♠ 9 ♥ Q8542 ♦ Q752 ♣ AJ8</p> <p>♠ A872 ♥ K3 ♦ 983 ♣ Q642</p> <p>♠ QJ643 ♥ 6 ♦ A ♣ K109753</p> <p>♠ N ♥ W - E ♦ S</p> <p>♠ K105 ♥ AJ1097 ♦ KJ1064 ♣ -</p>	<p>No. 17</p> <p>♠ Q8 ♥ J104 ♦ K52 ♣ AK875</p> <p>♠ K74 ♥ 96 ♦ J1097 ♣ J632</p> <p>♠ J1093 ♥ 87532 ♦ AQ84 ♣ -</p> <p>♠ N ♥ W X E ♦ S</p> <p>♠ A652 ♥ AKQ ♦ 63 ♣ Q1094</p>	<p>No. 18</p> <p>♠ K95 ♥ AJ10 ♦ J53 ♣ AKJ9</p> <p>♠ A ♥ K954 ♦ 9862 ♣ Q852</p> <p>♠ 632 ♥ Q763 ♦ 74 ♣ 7643</p> <p>♠ N ♥ W   E ♦ S</p> <p>♠ QJ10874 ♥ 82 ♦ AKQ10 ♣ 10</p>
<p>No. 19</p> <p>♠ KQJ92 ♥ AJ ♦ 64 ♣ J1094</p> <p>♠ A ♥ K753 ♦ AQJ107 ♣ Q76</p> <p>♠ 84 ♥ Q98642 ♦ 5 ♣ AK53</p> <p>♠ N ♥ W - E ♦ S</p> <p>♠ 107653 ♥ 10 ♦ K9832 ♣ 82</p>	<p>No. 20</p> <p>♠ AQJ1072 ♥ - ♦ QJ92 ♣ 1062</p> <p>♠ K963 ♥ AK92 ♦ K4 ♣ 854</p> <p>♠ 54 ♥ J107643 ♦ 53 ♣ A97</p> <p>♠ N ♥ W + E ♦ S</p> <p>♠ 8 ♥ Q85 ♦ A10876 ♣ KQJ3</p>	<p>No. 21</p> <p>♠ 53 ♥ Q1062 ♦ KQ42 ♣ AJ5</p> <p>♠ K84 ♥ AJ7 ♦ J73 ♣ Q1086</p> <p>♠ 1092 ♥ 843 ♦ 10965 ♣ K42</p> <p>♠ N ♥ W   E ♦ S</p> <p>♠ AQJ76 ♥ K95 ♦ A8 ♣ 973</p>			



★ ビッド・プレーに関するコメント (色々と独断や間違いがあると思いますので参考程度に留めて下さい)

No. 1

<p>♠ K98 ♥ J7 ♦ A875 ♣ Q1094</p> <p>♠ J ♥ Q864 ♦ KQJ104 ♣ AK7</p>	<table border="1" style="border-collapse: collapse; width: 40px; height: 40px;"> <tr><td style="text-align: center;">N</td></tr> <tr><td style="text-align: center;">W X E</td></tr> <tr><td style="text-align: center;">S</td></tr> </table>	N	W X E	S	<p>♠ 52 ♥ K109532 ♦ 63 ♣ 865</p> <p>♠ AQ107643 ♥ A ♦ 92 ♣ J32</p>	<table border="0"> <tr><td>N</td><td>E</td><td>S</td><td>W</td><td>N</td><td>E</td><td>S</td><td>W</td></tr> <tr><td>P</td><td>P</td><td>1♠</td><td>X</td><td>P</td><td>P</td><td>1♠</td><td>X</td></tr> <tr><td>XX</td><td>2♥</td><td>2♣</td><td>3♥</td><td>2NT</td><td>P</td><td>4♣</td><td>end</td></tr> <tr><td>3♣</td><td>4♥</td><td>4♣</td><td>end</td><td>(3♥)</td><td>3♣</td><td>4♥</td><td></td></tr> <tr><td></td><td></td><td>(Xor5♥)</td><td></td><td>4♣</td><td>P(5♥)</td><td>P</td><td>P, Xor5♥)</td></tr> </table>	N	E	S	W	N	E	S	W	P	P	1♠	X	P	P	1♠	X	XX	2♥	2♣	3♥	2NT	P	4♣	end	3♣	4♥	4♣	end	(3♥)	3♣	4♥				(Xor5♥)		4♣	P(5♥)	P	P, Xor5♥)	<p>Wのテイクアウトダブルに最初パスして、10hcpあるNのビットはペアーにより異なる。リダブル、2♣(Drury)、2NT(3枚サポートとInvitation以上のハンドを示す。この場合リダブルを掛けるのは10hcp以上でサポート2枚以下の時)等 結局♥と♠の争いになり、4~5の代で決まる。 5♥、5♠になれば互いにダブルが掛かりそうである。 4♣/S OL:♠K 続いて♦K(Eに♥Aがある時に取り損ねる危険はないと考えて)を出す。Declarerはダミー♦Aで勝ち、♠を集めた後、♠Aに負けに行けば、更に♦1個負けるが4メイクになる。 5♥X/E OL:♠A 続いて♠J(Eに♦AがあればNに♥Kが無い限り5メイクになると考えれば、♠QがEに有っても損にならない)。Declarerはダミーで勝ち、♥を集めるがSは♥Aで勝ち、♠2を出す。これをダミーで勝ち♥を集めた後、♦Aに負けた時、Nの♠Qが勝つので2ダウンになる(E-W -300)。 双方NonVulながら何処までビッドするのが良いかの判断は難しい。同じハンドでもVulが絡んでくると判断が更に難しくなる。</p>
N																																															
W X E																																															
S																																															
N	E	S	W	N	E	S	W																																								
P	P	1♠	X	P	P	1♠	X																																								
XX	2♥	2♣	3♥	2NT	P	4♣	end																																								
3♣	4♥	4♣	end	(3♥)	3♣	4♥																																									
		(Xor5♥)		4♣	P(5♥)	P	P, Xor5♥)																																								

No. 2

<p>♠ AK52 ♥ Q ♦ QJ1075 ♣ 765</p> <p>♠ QJ86 ♥ J107 ♦ 32 ♣ J983</p>	<table border="1" style="border-collapse: collapse; width: 40px; height: 40px;"> <tr><td style="text-align: center;">N</td></tr> <tr><td style="text-align: center;">W   E</td></tr> <tr><td style="text-align: center;">S</td></tr> </table>	N	W   E	S	<p>♠ 974 ♥ 98543 ♦ 84 ♣ K104</p> <p>♠ 103 ♥ AK62 ♦ AK96 ♣ AQ2</p>	<table border="0"> <tr><td>N</td><td>E</td><td>S</td><td>W</td><td>N</td><td>E</td><td>S</td><td>W</td></tr> <tr><td></td><td>P</td><td>1♦</td><td>P</td><td></td><td>P</td><td>2NT</td><td>P</td></tr> <tr><td>1♠</td><td>P</td><td>3NT</td><td>P</td><td>3♣</td><td>P</td><td>3♥</td><td>P</td></tr> <tr><td>4NT</td><td>P</td><td>5♠</td><td>P</td><td>3NT</td><td>end</td><td></td><td></td></tr> <tr><td>6NT</td><td>end</td><td></td><td></td><td>(4♣</td><td>P</td><td>4♦(4♣)</td><td>P</td></tr> <tr><td>(Sの3NT</td><td></td><td></td><td></td><td>6NT</td><td>end)</td><td></td><td></td></tr> <tr><td></td><td></td><td>20-21hcpの時)</td><td></td><td>(4♣: Gerber.</td><td></td><td></td><td></td></tr> <tr><td></td><td></td><td></td><td></td><td>4♦;♥でKey-card 0-4枚)</td><td></td><td></td><td></td></tr> </table>	N	E	S	W	N	E	S	W		P	1♦	P		P	2NT	P	1♠	P	3NT	P	3♣	P	3♥	P	4NT	P	5♠	P	3NT	end			6NT	end			(4♣	P	4♦(4♣)	P	(Sの3NT				6NT	end)					20-21hcpの時)		(4♣: Gerber.								4♦;♥でKey-card 0-4枚)				<p>Sは20hcpあるが何でOPするか? 1♦でオープンすると、Nは♦5枚あるが♠も4枚ある強いハンドであるので1♠でレスポンスする。 Sのリビッドは3NT(20-21hcp)になり、ここでスラムトライするかどうかはNの判断。一方、Sが2NTでOPLした場合(右:♠にストッパーがなく危険だが)、Nは3♣のStayman経由で3NTに収めるか、4♣(Gerber Conv.)でスラムトライするかかの判断になる。尚、ここでの4NTは接近原理と考える。 6NT/S OL:♠Q ウイナーは♠2♥3♦5♠1の11個でメイクには、1個不足。結局♠Kのフィネスに賭けるしか方法が無いが、フィネスが成功して6メイク。 6♦/S なら何のリードでも♠Kのフィネスをして7メイクは固いが、ビッドが難しい?(Nで♦が5枚あることを示すのが難しい)。</p>
N																																																																							
W   E																																																																							
S																																																																							
N	E	S	W	N	E	S	W																																																																
	P	1♦	P		P	2NT	P																																																																
1♠	P	3NT	P	3♣	P	3♥	P																																																																
4NT	P	5♠	P	3NT	end																																																																		
6NT	end			(4♣	P	4♦(4♣)	P																																																																
(Sの3NT				6NT	end)																																																																		
		20-21hcpの時)		(4♣: Gerber.																																																																			
				4♦;♥でKey-card 0-4枚)																																																																			

No. 3

<p>♠ K1074 ♥ KJ64 ♦ Q6 ♣ 642</p> <p>♠ A532 ♥ Q2 ♦ A832 ♣ J83</p>	<table border="1" style="border-collapse: collapse; width: 40px; height: 40px;"> <tr><td style="text-align: center;">N</td></tr> <tr><td style="text-align: center;">W — E</td></tr> <tr><td style="text-align: center;">S</td></tr> </table>	N	W — E	S	<p>♠ Q86 ♥ A7 ♦ KJ1097 ♣ A75</p> <p>♠ J9 ♥ 109853 ♦ 54 ♣ KQ109</p>	<table border="0"> <tr><td>N</td><td>E</td><td>S</td><td>W</td><td>N</td><td>E</td><td>S</td><td>W</td></tr> <tr><td></td><td></td><td>P</td><td>P</td><td></td><td></td><td></td><td></td></tr> <tr><td>P</td><td>1♦</td><td></td><td>P</td><td>1♠</td><td></td><td></td><td></td></tr> <tr><td>P</td><td>1NT</td><td>P</td><td>2NT</td><td></td><td></td><td></td><td></td></tr> <tr><td>P</td><td>3NT</td><td>end</td><td></td><td></td><td></td><td></td><td></td></tr> <tr><td></td><td></td><td>(P)</td><td></td><td></td><td></td><td></td><td></td></tr> </table>	N	E	S	W	N	E	S	W			P	P					P	1♦		P	1♠				P	1NT	P	2NT					P	3NT	end								(P)						<p>Wの2NTに対してEで3NTにレイズする(14hcpあり、5枚スーツがある)。 3NT/E OL:♠K Declarerから見ると♦5個勝てたとして、他にA3個で3メイクに1個不足。あと1個どうするか? OLが♠Kであったことに着目すると♠QがSにある可能性が高いとすると、ダミーの♠Jが勝てそうである。そこで、OLはハンドの♠Aで勝ち、♦Aを勝って♦を引いて♦5個勝つ。次にハンドからダミーの♠J8に向けて♠を出す♠Jが勝てる形になるので3メイク出来る。 OL:♥10の時は1ダウンで手を打つしか仕方なし。</p>
N																																																							
W — E																																																							
S																																																							
N	E	S	W	N	E	S	W																																																
		P	P																																																				
P	1♦		P	1♠																																																			
P	1NT	P	2NT																																																				
P	3NT	end																																																					
		(P)																																																					



No. 4

♠ 8652  
♥ AJ1098  
♦ A9  
♣ AJ

♠ AQJ97  
♥ K72  
♦ J3  
♣ Q94

♠ 104  
♥ Q65  
♦ KQ1052  
♣ K108

	N		
	W	+	E
		S	

♠ K3  
♥ 43  
♦ 8764  
♣ 76532

N E S W  
1♣  
2♥ 2NT P 3NT  
(P)  
end

Nの2♥のOCに対してEで2NT、3♦のどちらをビッドするか難しい。  
Eが2NTをビッドした場合、Wでパスするか3NTにレイズするか？  
Eが3♦をビッドした場合はWが3NTをビッドすることになる。  
3NT/E OL: ♥4→♥2→♥10→♥Q Declarerから見て、♠が5個勝てて♦で3個勝てれば3メイク出来る。それには♠KがSにあり、  
♦AがNにあることが必要(Sから再度♥を出されるとダウン必至)。チャンスは少ないがそれに賭けるしかない。そこで、ハンドから♠10を出し、♠Kのフィネスをする。♠2巡目に♠Kが出るので、ダミーの♠を全部勝ち、ハンドから♥2枚と♠1枚捨てる。続いて♦Jを引く。Nが直ぐ♦Aで勝つと何を出しても、♦でEへのエントリーがあるので4メイクになる。Nが♦Jにダックして(♠の5枚目に♠Jを捨てておくことが必要!)、♦の2巡目に♦Aで勝ち、♥を出すとDeclarerはダミーの♥Kは勝てるが安全にハンドに戻ることができず1ダウンになる。Defenceの力の見せ所である。  
3NT/W OL: ♥J ハンドの♥Kで勝ち、♦Jを出して♦Aを追い出す。♦Aで勝ったNが♥を攻めてくれば、ダミーの♥Qが勝てるので、残りの♦を勝ち(ハンドから♠2♠1枚捨てる)、♠10を引いて♠Kのフィネスをする。このハンドはフィネスが効き、4メイクになる。

N E S W  
1♣  
2♥ 3♦ P 3NT  
end

No. 5

♠ KQ10962  
♥ J42  
♦ J5  
♣ J4

♠ 5  
♥ A95  
♦ Q10874  
♣ Q963

♠ 843  
♥ 10876  
♦ A63  
♣ A72

	N		
	W		E
		S	

♠ AJ7  
♥ KQ3  
♦ K92  
♣ K1085

N E S W  
P P 1NT P  
2♥ P 2♣ P  
3♣ P 4♣ end

N-SがVULだがNのWeak 2♣でのOPするかしないか(Nでは5トリックしかない)、2♣でOPする人も多い。Nが最初パスするとSが1NTでオープンし2♥のJacoby Tr. 経由で4♠/Sになる(左)。一方、Nが2♣でOPした場合は、良い♠3枚と16hcpあるSは2NT(Ogast)でレスポンスしてNの♠の強さとハンドの強さを尋ねる。これに対するNのレスポンスでの判断が難しい。♠はKQに109があるので強いとしても良いが、♥♦のJ3枚は余り評価出来ないの、ハンドの強さは弱い(7hcp以下)として、3♦のレスポンスになるのが普通(3♣のレスポンスはし難い?)。Sは余裕がないので3♣で納める。  
4♠/S OL: ♠5 or ♦7 Aが3枚ないので♦♣のAは共にEに有って、♦K♠Kが勝てなければダウン仕方なしとしてプレーを組み立てる。従って、OLが♠5の時はダミーで終わるように♠を集め、♠Jを引く、Eから♠Aが出なければハンドから♠Kを出す!これが勝つので♠5を出して負けに行く!次に♠をダミーでラフして♦を引くプレーをすると4メイクは固い。  
OL: ♦7の時は♦Kが勝てるのが判明するので、♠を集めたのち♠AがEにあるとして♠Kを勝ちに行く。このハンドは4メイク。

N E S W  
2♣ P 2NT P  
3♦ P 3♣ end

No. 6

♠ KJ6  
♥ A543  
♦ 1095  
♣ QJ5

♠ A109732  
♥ K  
♦ AKQ42  
♣ 10

♠ Q854  
♥ Q10987  
♦ 8  
♣ K83

	N		
	W	—	E
		S	

♠ —  
♥ J62  
♦ J763  
♣ A97642

N E S W  
P P 1♣  
P 2♣ P 4♣  
end

Eは♠のサポート4枚7hcpで♦シングルTONのハンドで何をレスポンスするか? 2♣、3♣ 又は2♣(Drury)。2♣が普通かも。このハンドでは何をレスポンスしても4♣に到達すると考える。  
4♣/W OL: ♠Q→♠K→♠A→♠10 Sの♠6のリターンをハンドでラフする。♥に1ルーザーあるのでメイクには♠は1ルーザーに止める必要がある(♠が3-0でも)。そのためのプレーは♦Aを勝ち、♦2を出してダミーでラフして、♠5を引くことである。Nがショウアウトすれば♠Aで勝ち、♠3をダミーの♠Qに向けて出す。若し最初にSから♠Kも♠Jも出なければハンドから♠10を出すプレーをするのが確実に4メイクする方法である。決して最初にダミーから♠Qを引いたり、ハンドから♠Aを出さないことが大切である。2-1の分かれの時は良いが、このハンドの様に3-0の時に2ルーザーになる可能性が生じる。

N E S W  
P P 1♣  
P 3♣ P 4♣  
end



No. 7

♠ 52  
♥ 8432  
♦ 932  
♣ 9543

♠ A864  
♥ KQ7  
♦ 10  
♣ AKQJ2

♠ QJ7  
♥ A10  
♦ AKQ86  
♣ 1076

	N		
	W	+	E
		S	

♠ K1093  
♥ J965  
♦ J754  
♣ 8

N E S W  
P 1♣  
P 1♦ P 2NT  
P 4NT P 5♥  
P 5NT P 6♣  
P 6NT end  
(7NT)

Wは19hcpの5-4-3-1のハンドで1♣でオープンするしか無いが、Eの1♦に対してリビッドで何をビッドするか悩ましい。1♣をビッド(ほぼForcing)してEのリビッドに期待する方法も考えられる(Eのリビッドが1NTor2♦なら3NTをビッドする予定)が、強さを示すのなら2NTが良い(♦が1枚であるが目をつぶって)。Wが2♣をリビッドした時は17hcpあるEはリビッドに困る!!(右)。仕方なく3♥(絶対のForcing)をビッドするとWはやや不満ながら3NTをビッドすることになり、EはAKを確認後、6NT(7NT)をビッドする。

N E S W  
P 1♣  
P 1♦ P 2♣  
P 3♥ P 3NT  
P 4NT P 5♥  
P 5NT P 6♣  
P 6NT end  
(7NT)

一方、左のビッドではEから見るとグランドスラムも期待されるので、5NTでKの確認を行う。Wの6♣(K1枚を示す)のビッドに対して、K1枚が欠けているハンドで6NTに止まるか、50%の確率(フィネスの成功率)の7NTをビッドするかはペアーの考え方によるが、チーム戦なら6NT(引き分けでなければ、+17IMPか-13MP)で、ペアー戦ならリスクは高いが7NTをビッド(トップかボトム)しても責められない。6NT/W ♠Kのフィネスが成功するので、OLが何でも7メイクは固い。

No. 8

♠ A73  
♥ A1083  
♦ J7  
♣ J642

♠ J1084  
♥ 7  
♦ 853  
♣ AK873

♠ Q9652  
♥ J954  
♦ K104  
♣ 9

	N		
	W	X	E
			S

♠ K  
♥ KQ62  
♦ AQ962  
♣ Q105

N E S W  
P  
P P 1♦ P  
1♥ P 3♥ P  
4♥ end

普通は3人パスの後Sが1♦でオープンして4♥/Nになるが(左)、最近Sが♠Kシングルトンを気にせず1NTでオープンする人もある(右:hcpを示すため)。この場合はStayman2♣を経由して4♥/Sになる。4♥/N OL:♣9 Wは♠K、続いて♣A ♣3がリードされEがラフし、♠5が出された時は♠Kで勝ち、♥Kを勝って両方がフォロー

N E S W  
P  
P P 1NT P  
2♣ P 2♥ P  
4♥ end

すれば♥が3順で刈り切れるので、♦KがEにあれば4メイク確実に(♥4♣2♦2♣1と♣ラフ)。但し、Nへのエントリーに注意が必要!(ハンドで終わる様に♥を集める)。尚、♣をラフしたEが♦4を出してきた時はどうするか? Wに♦Kがあればメイク出来ないのだから恐れずにLow♦を出すこと(2ダウンになっても仕方なし)。OL: ♠5の時はどうか(Eの狙いはDeclarerのトランプのパンピング)。OLはダミーの♠Kで勝ち、♥K♥Aを勝つと♥4-1で♥で1ルーザー出るので簡単にはメイクしない(♠2♥3♦2♣ラフ♣1でも不足)。そこでEに♥2枚残したまま♦Jを出すとEは♦Kをカバー(♦Kでカバーしないと♦で3個勝てる)するので、♦Aで勝つ。ここで♠5を引いて負けに行く。Wが♠Kで勝ち、♠を攻撃して来れば、♠Aで勝ち、♦7を出して♦10のフィネスを試みる(成功率50%)。これが成功すれば♦Aを勝ち♦が3-3なのでEがラフするまで♦を続けられ、ダミーの♥QでEの♥を刈り切れるので4メイクする。♦が4-2で♦の3巡目(♦Q)をEがラフした場合でも♥が刈り切れるので4メイクする。4♥/S OL:♠K 続いて♣A ♣3でEがラフすることになり、上記と同様に4メイク。

No. 9

♠ K6  
♥ J975  
♦ AK642  
♣ KJ

♠ J82  
♥ AK83  
♦ J853  
♣ Q4

♠ AQ109743  
♥ 4  
♦ Q  
♣ A1062

	N		
	W	-	E
			S

♠ 5  
♥ Q1062  
♦ 1097  
♣ 98753

N E S W  
1NT 2♣ P 2♦  
P 2♣ P 3♣  
P 4♣ end  
4♣/E OL: ♦7の時5メイク。♦以外では6メイクする。♠は定石通り♠Kのフィネスをする。

Nが1NT(15hcp)でオープンした時はEは2♣(Hamilton OC、11hcp upの1スーターを示す)のOCL、2♦のリレーの後、Eが2♣(自分の長いスーツ)をビッドしてWの3♣レイズ(♥AKが光っている)を経て4♣/Eに到達。一方、Nが1♦でオープンした時(右)は、Eは1♣のOCするので、♠3枚サポートと11hcpあるWは2♦のサポートCue-Bidをするのが良く(3♣へのジャンプは♠4枚を示し?、2♣では弱すぎる)、Eは4♣をビッドする。

N E S W  
1♦ 1♣ P 2♦  
P 4♣ end



No. 10

♠ A1082		N	E	S	W	
♥ J7			P	P	1♥	
♦ A1073		P	2♣	P	2♦	
♣ K74		P	4♥	end		
♠ QJ5	♠ 93	(3♥	P	4♥(P)		
♥ AQ1065	♥ K9843	end)				
♦ Q96	♦ J5		N	E	S	W
♣ Q5	♣ AJ103			P	P	1♥
♠ K764			X	4♥(3♥)P(4♠)end		
♥ 2						
♦ K842						
♣ 9862						

3rd-handのWの1♥のOPに対するレスポンスは3♥、4♥、2♣(Drury)等が考えられるが、2♣が多いのではないかと考える(余程のことがない限り4♥はビッドする心算)。但し、Wの1♥に対して、♠が4枚あるNがテイクアウトダブルを掛けた場合はビッドが単純でなくなる。BothVulであり引き際が問題である。  
4♥/W OL: ♠A→♠3→♠7→♠5 Nは♠10(2)を続け、♠Kで勝ったSが♦をリターンすれば1ダウンになる可能性が高い。OLが♥7場合は、Declarerは♥をハンドで終わる様に集め、♠Kのフィネスをしても、♠と♦の各2ルーザーは避け難く1ダウンになる。

No. 11

♠ 43		N	E	S	W
♥ AK65				P	1♠
♦ KQJ2		X	P	2♥	P
♣ KQ7		3♥	P	4♥	end
♠ KQJ52	♠ 10876	4♥/S or N	OL: ♠K	or ♠6	Declarerから見れば♠Aで勝ち♥が3-2の別れ(63%)なら
♥ QJ97	♥ 2	♥A♥Kと2巡♥を刈り、♥Q(J)を残したまま♠を出して♠Aを追い出せば簡単に4メイクすると考えられる。そこで♠Aで勝った後			
♦ 64	♦ 109873	♥A♥Kを勝つと♥が4-1の別れで♥Q♥Jが残ってしまった! しかし♦の3巡目でSの♠のルーザーが捨てれば仮にラフされても			
♣ A3	♣ 964	ルーザーは♥2個と♠Aだけで4メイク出来ると考えてプレーを進め、Wが♦の3巡目or4巡目をラフすればコントラクトはメイク			
♠ A9		する。しかし、したたかなWは♦をラフしないで♦を勝たせ、♠Aに負けに来た時に、♥Q♥JでDeclarer側の♥を逆やりして♠を			
♥ 10843		出すので2ダウンになる(Wのdefenseでのセンスが問題)。これを回避して4メイク出来るのは♥は1回だけ集め、♦A♦K♦Q			
♦ A5		と出し(Sの♠のルーザーを捨て)、♠Aを追い出しに行くプレーである(ルーザーは♥2個♠Aのみ)。			
♣ J10852		メイクがほぼ確実と考えられる中で、最悪の♥4-1に備えたこのプレーを実行出来れば最高であるが……			

Wの1♠にNがテイクアウトダブルをかけ、弱いハンドのEがプリエンブ的に2♣をビッドした時、Sはビッドの判断が難しい。Nのダブルは普通は♥4枚あると考えて3♥をビッドするか、右の様に2♣にダブルをかけ1Opt位と♥4枚を暗示するか。Nのダブルがマイナーの1スーツが長いハンドの時にも後者の方が対応し易し(4♥)

No. 12

♠ AJ732		N	E	S	W
♥ 965				P	
♦ A4		1♠	P	3♠	P
♣ KQ6		4♠	end		
♠ 94	♠ 10	4♠/N	OL: ♦Q	Declarerから見て、♥3♠1のルーザーがあり、1ダウンの可能性が高いが、	
♥ AQ2	♥ K743	♠AがWにあり、♠K♠Qが勝てるなら(この時にダミーの♥のルーザを捨てるのが出来れば)4メイクの可能性ありとしてプレー			
♦ 532	♦ QJ1086	をを組み立てる。OLの♦Qをダミーの♦Kで勝ち(Wの♠Aに負けた時、♦がリターンされる余地を残すためのdeceptive play。			
♣ A10875	♣ J93	OLの♦をハンドの♦Aで勝つとWは殆ど♦をリターンしない)、♠を集めたあと、ダミーから♠を引く(Wが最初に♠を出さない時は			
♠ KQ865		2回目も)。尚、Eは♠の2巡目に♥7を捨ててWに入った時は♥のリードに期待を示すことが重要。Wは♠Aで勝った時に、リターン			
♥ J108		に♦でなく♥を選択し易くなる。このハンドはWが♥をリターンすれば1ダウン確実。♥AQ2のWから出し辛い、この段階で出す			
♦ K97		とすれば♥Aで次に♥2か?			
♣ 42					

Nの1♠に対して良い♠5枚と9hcpのSのレスポンスは判断が難しい。直接4♠のゲームビッド(右)するか、3♠のInvitationが考えられる。Nが20hcp~位のハンドを持っている場合6♠の可能性もあるので後者が良いかもしれない。Sが4♠をビッドするとNからは動き難い。



No. 13

♠ J943  
♥ J5  
♦ Q74  
♣ A862

♠ Q107  
♥ 106  
♦ K93  
♣ KQ1043

	N	
W	+	E
	S	

♠ 5  
♥ Q9874  
♦ AJ85  
♣ J75

♠ AK862  
♥ AK32  
♦ 1062  
♣ 9

N E S W  
P P 1♣ 2♣  
2♣ 3♣ 3♣ P  
4♣ end

このハンドのビッドは♠と♣の争いとなり、Both-Vulなので4♠までは良いとして、ビッドの段階で5♣のサクリフェイスの是非の判断は難しい(EW側からhcpでは4♠/Sのメイクは怪しいと推定できる)。  
4♠/S OL: ♠K Declarerから見て♣が2-2の分かれなら、♠1♥2♣5とダミーでの♥ラフ2回で4メイクできる。♠が3-1の分かれ(確率50%)の時に備えるにはどうすれば良いか? ♦AKの2ルーザーは仕方なく、♣も1ルーザーに収める必要があり、他は全て勝つ必要がある。ビッドからWの♠は5枚以上あるので、♣を3回ハンドでラフすることを考える。即ち、OLの♣をダミーの♣Aで勝ち、♣を引いてハンドでラフ、次いで♣AKを勝ち、Wに♣Qを残したまま♥A♥Kを勝ったあと♥と♣でクロスラフを行えば4メイクする(♥の3巡目をWがラフすればダミーから♥を捨てる)。なお、このプレーで♣Aで勝った後、♣を刈りながらハンドに戻ると♣の4枚目をラフするためのダミーへのエントリーが無く、1ダウンになる。♣を刈る前に最初に♣ラフでハンドに入るのがキーポイントである。一般にクロスラフを行う場合はプレーの計画は綿密に立てる必要がある(途中で修正が効かないことが多い)。5♣X/W OL: ♠3(♠J) 2ダウンは必至で多分3ダウンになる。

No. 14

♠ AQ1032  
♥ K6  
♦ K87  
♣ J108

♠ J8  
♥ J1098  
♦ 1064  
♣ KQ74

	N		
W	X	E	
	S		

♠ 654  
♥ 42  
♦ AQ53  
♣ A652

♠ K97  
♥ AQ753  
♦ J92  
♣ 93

N E S W  
P P P  
1♠ P 2♣ P  
2♦ P 2♥ P  
3♣ P 4♣ end  
(2♣) (P)

SのDrury 2♣にNは普通のオープンの強さがあること示す2♦をビッド。これに対するSの2♥は♥4枚(5枚)を示す。これに対するNでの2♣と3♣のビッドの差は微妙。3♣がより強いInvitationとは考え難い。3♣で止まるペアーもあると思う。  
4♣/N OL: ♠A 続いて♣2をだす。Wは♣Qで勝ち、♦4を返す。Eは♦Qで勝ち、♥4をリードする。Declarerはハンドの♥Kで勝ち、♣Jを出してダミーでラフ、♣Kを勝って、♣8を引いて、♣を集めた後、♥A♥Qを勝つが♥が4-2の分かれで残りが取れないので、♦を引いて♦Kでのスチールを試みるが不成功で1ダウンになる。やむを得ないと思う。

No. 15

♠ QJ54  
♥ 863  
♦ 42  
♣ J1073

♠ A106  
♥ AK752  
♦ K10  
♣ 965

	N	
W		E
	S	

♠ K97  
♥ QJ104  
♦ AJ3  
♣ AK8

♠ 832  
♥ 9  
♦ Q98765  
♣ Q42

N E S W  
P 1♥  
P 3♣ P 3NT  
P 4NT P 5♥  
P 6♥ end

Wの1♥オープンに対して♥4枚サポートと非常に強いハンドのEのレスポンスは使用するシステムにより異なってくるが、6♥か6NTには到達したい。暫定的なレスポンスとして3♣(2♣)あり得る。なお、右のビッドでEの2NTレスポンスは4枚サポートと16hcp以上を示す(Jacoby 2NT)。  
6♥/W OL: ♥3 6メイクには♥を後、♦Qの両ウエイフィネスを成功させて、♦で3個勝つ必要がある。各スーツのストップに問題はないので♥を5枚勝っても良いが、♦Qの在り処についての情報は得られず、ゲスだけで成功率50%に賭けざるを得ない。  
OLが♣Qの時は事情が異なる。OLをハンドの♣Aで勝ち、♥を集めたあとNに♣Jがあると推定して、ハンドから♣10をダミーの♣K9に向けて出すことで♣のルーザーが無くなり6メイク出来る。  
6NT/E OLが♦の時は♦3個が勝てるようになり、ハンドの♣(♠)が捨てられるので6メイクは固い。♦以外の時は上記の6♥と同様に♦Qの両ウエイフィネスを成功させる必要がある。幸運の女神はどちらに!

N E S W  
P 1♥  
P 2NT P 3NT  
P 4NT P 5♦  
P 6♥ end  
(6NT)



No. 16

♠ 9	♥ Q8542	♦ Q752	♣ AJ8
♠ A872	♥ K3	♦ 983	♣ Q642
♠ K105	♥ AJ1097	♦ KJ1064	♣ —

	N	
W	—	E
	S	

♠ QJ643	♥ 6	♦ A	♣ K109753
---------	-----	-----	-----------

N E S W  
P 1♠ 2♣ 3♣  
4♥ P end (4♣)

Eの1♠にSが2♣のMichel Cuebid(♥5枚+♦♣の中どれかが5(4)枚を示す)をすると、Nは強いハンドに評価できるので4♥までビッドする。一方、Sが単なる2♥のOC(ビッドによってはリビッドで3♦をビッドする予定)した場合(右)は、Wが3♥のCuebidをするので、Nが4♥をビッドすることになりそうである。これにEで4♣で争うことも考えられる。しかし、Vulではダブられた場合危険かもしれない。(Eの6枚♣をビッド

N	E	S	W
P	1♠	2♥	3♥
4♥	4♣	end	(P)

の段階でどう評価すべきか難しい)。  
4♥/N OL: ♠Q → ♣K → ♠A → ♠9 リターンの良いスーツはないが♠2になりそうである。これをハンドでラフして♥を出して♥Kのフィネスを行う(Kが抜けている10枚カードで、Aを出してKが出る単純確率26%、フィネスが成功するのは50%なので、フィネスが基本。このハンドではEがOPしているので、♥Kがある可能性がさらに高いと推測)。フィネスは成功しないが、この後♦Aを追いつせば4メイクは固い。一方、EはWに♠Aを期待するなら、OLで♦Aを勝ってから、♠Qを出すのが良い。この場合Wからの♦のリターンをラフ出来るので1ダウンになる。しかし、Declarerは♠Qに♠Kを被せずにそのまま流すとWは♠Aでのオーバーテイクし難く、Eから♣を続けることになり♦のラフが出来なくなりそうである。  
4♥/S OL: ♠A? 他に適当なスーツなし。4メイクは固い。OLで♦を出しても♠のリターンの後♦を出すことは難しい。  
4♣/E ♠1♥1♣2のルーザーで済み1ダウン(サイドの♣のスーツマッチはビッド段階では不明)。

No. 17

♠ Q8	♥ J104	♦ K52	♣ AK875
♠ K74	♥ 96	♦ J1097	♣ J632
♠ A652	♥ AKQ	♦ 63	♣ Q1094

	N	
W	X	E
	S	

♠ J1093	♥ 87532	♦ AQ84	♣ —
---------	---------	--------	-----

N E S W  
1♣ P 1♠ P  
1NT P 3NT end

Nのリビッドが1NTであるので、15hcpのSはスラムはないとして3NTをビッドして決まる。3NT/N OL: ♠J Declarerとしては通常♣が5個勝てるので3メイクは固い。OLは♠Aで勝つ。(♠Jをそのまま流してWが♠Kでオーバーテイクして♦を出してくる危険のを避けるため)。次に♣が3-1の分れなら問題はないが、4-0の場合には注意が必要。4-0に備えるプレーではまず絵札が2枚ある方の♠Aを勝つのがE-Wどちらが4枚にも対応する。但し、このハンドではDeclarerに♣以外にエントリーがないので、♣がダミーでブロックしないようにしなければならない。そのためには♠Aの時にダミーから♠10(9)を出すことが必須である。これを間違ると♣の5枚目を勝つエントリーがなく1ダウンになる。

No. 18

♠ K95	♥ AJ10	♦ J53	♣ AKJ9
♠ A	♥ K954	♦ 9862	♣ Q852
♠ QJ10874	♥ 82	♦ AKQ10	♣ 10

	N		
W		E	
	S		

♠ 632	♥ Q763	♦ 74	♣ 7643
-------	--------	------	--------

N E S W  
P 1♠ P  
2♣ P 2♣ P  
3♥ P 3NT P  
4NT P 5♣ P  
6♣ end

Sの1♠のOPに♠3枚と17hcpのNは2♣でレスポンスするが、Sの2♣リビッドに対するピットは難しい。暫定的に3♥(絶対のGame-Forcing)にする。これに対してSは3NTをビッド(左)するか4♦をビッド(右)するかはペアのビッドスタイルによる。4♣で納めるかスラムトライするかはNの判断による。4NTに対する返事は♠切り札として返事する。Nは♦Aが無くてもSがDeclarerとなるので、OLで♦を打ち抜かれることは少ないと考えて6♣をビッドするか、危険性から5♣に止まるかの判断になる。

N	E	S	W
P	1♠	P	P
2♣	P	2♣	P
3♥	P	4♦	P
4NT	P	5♣	P
6♣	end		

6♣/S OL: ♠2 ♠Aで勝ち♣を集めると6メイクは固い。OLが♥なら1ダウンになるが……Eに♥Aは期待できないが♥Qを期待して。ペアー戦でのコントラクトは30テーブル中 6NT 2、6♣ 4、5♣ 11、4♣ 10、3NT 3ペアーであった。5♣が11Tあるが、Nがスラムトライしたが♦に不安が解消せず、5♣で納めたと想像する。



No. 19

♠ KQJ92	♠ 84
♥ AJ	♥ Q98642
♦ 64	♦ 5
♣ J1094	♣ AK53
♠ A	♠ 107653
♥ K753	♥ 10
♦ AQJ107	♦ K9832
♣ Q76	♣ 82

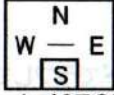

N	E	S	W
		P	1♦
1♠	2♥	2♠	3♥
3♠	4♥	4♠	X(5♥)
P	end		

このハンドは♠と♥の争いになり、4♥/E or 4♠/Nまでは上がりそうである。N-SはNonVulなので4♠までビッドするペアが多いと思われるが、これに対してE-Wでダブルを掛けるか5♥をビッドするかは難しい判断(5♥をメイク出来ると自信を持って判断出来るペアは少ない)。4♠X/N OL:♥6 ハンドの♥Aで勝ったDeclarerは♥Jを出してダミーでラフしてから、♠を引いて♠Aに負ける。Wは♠6を出しこれを♠Kで勝ったEは♦6を出すのでダミーから♦Lowの時はWが♦Q勝ち、♠7を出す。この後♦Aに負けるので2ダウン(-300)。  
 5♥/E OL:♠5 ダミーの♠Aで勝つ。♥3を引いて♥Aに負ける(Nに♥AJ10ある時以外は♥はAに負けるだけ)。何がリターンされても勝てるので♥を集めれば6メイク(+680)。  
 このハンドはE-Wで5♥まで争うのが良いが逆の場合もあり、判断は難しい。なお、N-Sで5♠まで争っても結果は3ダウンで-500で損はない恐ろしいハンドである。  
 ペア戦でのコントラクトは19テーブル中 6♥1、5♥8、4♥6、4♠4テーブルであった。

No. 20

♠ AQJ1072	♠ 54
♥ —	♥ J107643
♦ QJ92	♦ 53
♣ 1062	♣ A97
♠ K963	♠ 8
♥ AK92	♥ Q85
♦ K4	♦ A10876
♣ 854	♣ KQJ3

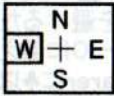

N	E	S	W
		P	2♦
1♠	P	2♦	P
3♦	P	4♦	P
5♦	end		

N	E	S	W
		P	2NT
1♠	P	2NT	P
3♦	P	4♦	P
5♦	end		

Wの1♠にNが1♠のOCを掛けた時、Eで2♥をビッドするにはhopが2~3pt不足。また、ネガティブダブルもVulであり問題。結局パスすることになる。この時Sのビッドは2♦か2NTが考えられる。Nは何れに対しても3♦をビッドする(NTは望まない)。これに対してSで4♦にレイズすれば5♦になる。Sで3NTをビッドするのはNが望んでいない(リビッドが1NTでなかった)ので避けるのが良いかも？  
 5♦/S OL:♥K ダミーでラフして♦Qを引いてそのまま流してWの♦Kに負けると、Wは♦4を出してくるので、ハンドで勝つ。♠Aに負ければ♠で3個勝てるが、ハンドの♥2枚の中、1個はダミーでラフ出来るが、あと1個の処理が問題。♠Kのフィネスに賭けるしかなく、これが成功して5メイク出来る。但し、このフィネスは♠Aを追い出すより先に行く必要がある。理由は♠Aを3巡目までダックされ、♥を出された時、ダミーでラフするが、♠Kのフィネスをするためにハンドの戻ることが出来なくなり、ハンドの♥の処理が出来ないので1ダウンになる。  
 5♦/N OL:♠A 続いて♥J Nでラフしてこの後♦Kに負けるだけで5メイク。  
 3NT/S OL:♥K この後♥を続けられると♥Qが勝てた場合でも3ダウンはする。

No. 21

♠ 53	♠ 1092
♥ Q1062	♥ 843
♦ KQ42	♦ 10965
♣ AJ5	♣ K42
♠ K84	♠ AQJ76
♥ AJ7	♥ K95
♦ J73	♦ A8
♣ Q1086	♣ 973

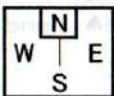

N	E	S	W
1♦	P	1♠	P
1NT	P	3NT	end
		(3♠	P
		3NT	end )

N	E	S	W
1♦	P	1♠	P
1NT	P	2♣	P
2♦	P	3NT	end
		(2♣はCheck back	
		Stayman)	

ビッドは普通左の様にNの1NTのリビッドにCheck back Staymanの使用か不使用により途中経過は異なるが3NT/Nになる。Nが最初パスした場合(最近は殆どが1♦でオープンする……)にはNのレスポンスで2NTをビッドし3NT/Nになる。  
 3NT/N OL:♥8 (Nが♦でオープンしているので♦のリード避けたい)  
 Wから見るとEの♥は3枚らしくDeclarerは♥Q10XXの4枚を保持していると推定できるのでN-Sに♥で3勝されるのは避け難いので♥Aで勝ち、♠6をリターンする(Eに♠AJX or KJXを期待して)。♠Kで勝ったEは♠4が♥4を返すことになる。3メイクは固い。

以上