

☆ ビッド・プレーに関するコメント (色々と独断や間違いがあると思いますので参考程度に留めて下さい)

No. 1

♠ 10742  
♥ Q1084  
♦ 1095  
♣ 108

♠ AK5  
♥ J7652  
♦ 763  
♣ KQ

	N	
W	X	E
	S	

♠ Q983  
♥ AK3  
♦ A4  
♣ A765

♠ J6  
♥ 9  
♦ KQJ82  
♣ J9432

N E S W  
P 1NT P 2♦  
P 2♥ P 3NT  
P P(4♥) end

Eの1NTに対してWはJacoby Trs. 経由で3NTをビッド(♥5枚、10~14hcp、♠4枚ナシ)。これに対して、Eは3NTか4♥かを選択する(♥に3枚あり、他に弱いスーツがある時は4♥をビッドする)。このハンドの場合、♦がA4の2枚であるので4♥を選択する人が多い?

3NT/E OL: ♦K Declarerは♦の2巡目を♦Aで勝ち、♣3♥2♠3の計9個を勝ち、後は負ける。

4♥/E OL: ♦K ハンドの♦Aで勝ち、♥3-2の分かれなら♥A♥Kと2巡集め、♥Qを残したまま♣K♣Qを勝ち、♠Qでハンドに戻り、♣Aの時にダミーの♦を捨てれば5メイクになると考えてプレーを組み立てる(ルーザー♥1、♦1)。このハンドの場合、♥が4-1の分かれで♥が2ルーザーになることが判明するが、4メイクは固い(♥を2巡しか集めないで、♣KQを勝ち、♠Qでハンドに戻り、♣Aを出してダミーから♦を捨てる。NIにラフされても良い)。

No. 2

♠ AQ8  
♥ AKJ87  
♦ A  
♣ J1062

♠ 10  
♥ 10932  
♦ 10652  
♣ K754

	N	
W		E
	S	

♠ KJ9732  
♥ 54  
♦ QJ8  
♣ 93

♠ 654  
♥ Q6  
♦ K9743  
♣ AQ8

N E S W  
P P P P  
1♥ P 2♦ P  
3♣ P 3♥ P  
3NT end  
(4♥)  
N E S W  
P P P P  
1♥ P 2♦ P  
(4♥)  
N E S W  
P P P P  
1♥ P 2♦ P

Nの1♥に対して、最初パスしているSは2♦でレスポンスする。2/1・1NT-Forcingの時でも、2♦が良い(♦5枚+11~hcp、♥2枚以下を示す)。1NTでレスポンスするとNの2♣のリビッドに対するビッドに困る(Sは2NTor3♦?)。なお、Sの2♦にNで直ぐ3NTもあり得る。また、EがWeak2♠でオープンした時はどうなるか(右) (3♥ P 4♥ end) NSのビッドは強く制限されていて、Nの3NTはかなり勇気のいるビッドとなる。(Weak2に対するテイクアウトダブルに対するレスポンスに、Lebensohl2NTを使用している時は3♦は♦4+枚、10hcp upを示すので3NTをビッドし易い; 9hcp以下は2NT)。  
3NT/N OL: ♠7 (Wに絵札1枚を期待して) ハンドの♠Qで勝ち、ウイナーを数える。  
♠2♥5♦2♣2~3 ありメイクには十分である。♣Kに負けておけば、あと全部勝てるので6メイクは固い。OLが♠以外の場合は5メイクである。  
4♥/N OL: ♣9 ♥が4-2であれば集め切れるので、♣Kに負けても♠が2ルーザーで済むのでOLは♣Aで勝ち、♥を4巡集め、♣Kを追い出せば、4メイクは固い。5メイクを狙うのなら、♥を集める前に、♦Aを勝ち、♥A♥Qでダミーに渡り、♦Kを出して、ハンドの♠8を捨ててから、♠Aでハンドに戻り、♥を集めて、♣Kを追い出す。

No. 3

♠ J62  
♥ 65  
♦ 9852  
♣ K1052

♠ AKQ1085  
♥ KJ108  
♦ 10  
♣ A4

	N	
W	—	E
	S	

♠ 9  
♥ Q974  
♦ AQ74  
♣ QJ83

♠ 743  
♥ A32  
♦ KJ63  
♣ 976

N E S W  
P P P 1♠  
P 1NT P 4♠  
end (3♠)  
P 3NT P 4♠(P)

Wのハンドで1♠と2♣(やや力不足)のどちらでOPするか? 1♠でOPした時、リビッドをどうするか3♥、3♠or4♠? OPする前に考えておく必要がある。この後のビッドはEWとも判断が難しい。  
4♠/W OL ♥6 or ♦2? ♠が3-3の分れなので、5メイク  
6♥/W OL: ♦2 or ♥5 いずれにしても、♥Aを追い出した後、♥を集め、♠が3-3であれば6メイクは確実だが、4-2の別れの場合は、♠の4巡目をダミーでラフした後、♣Kのフィネスに賭ける計画でプレーを組み立てる。  
このハンドは運良く♠が3-3の分れで、問題なく6メイク。尚、6♠/Wは♦K♣K共捕まらないので6メイクのチャンスがない。

N E S W  
P P P 2♣  
P 2♦ P 2♠  
P 3♦ P 3♥  
P 4♥ end  
(4NT P 5♥)  
P 6♥ end

No. 4

♠ 9842		♠ KJ6						
♥ QJ3		♥ A86						
♦ 94		♦ AQ105						
♣ KJ97		♣ 832						
♠ A7		♠ KJ6						
♥ 92		♥ A86						
♦ KJ8632		♦ AQ105						
♣ AQ10		♣ 832						
	<table border="0" style="width: 100%; border-collapse: collapse;"> <tr> <td style="border: 1px solid black; padding: 2px;">N</td> <td style="border: 1px solid black; padding: 2px;">+</td> <td style="border: 1px solid black; padding: 2px;">E</td> </tr> <tr> <td style="border: 1px solid black; padding: 2px;">W</td> <td style="border: 1px solid black; padding: 2px;"> </td> <td style="border: 1px solid black; padding: 2px;">S</td> </tr> </table>	N	+	E	W		S	
N	+	E						
W		S						
		♠ Q1053						
		♥ K10754						
		♦ 7						
		♣ 654						

N	E	S	W	
			1♦	EはWの1♦オープンに対するレスポンスに窮する( <b>Inverted Minor Raise</b> の時は <b>2♦で十分</b> )。♣が、心配ながら <b>3NTをビッド</b> するか、取りあえず <b>1♥をビッド</b> しWのリビッドを待つのも仕方なし。Wの <b>2♦</b> リビッドに対しては♣に不安を抱えても <b>5♦をビッド</b> するか <b>3NTをビッド</b> することになる。ここで <b>2♠</b> をビッドしてWに♣にストップがあればWにNTをビッドさせることも考えられるが、自分のハンドを示していないので良くない。
P	1♥	P	2♦	
P	3NT	end	(5♦)	

3NT/E OL: ♥5 ハンドの♥Aで勝ち、あと♦6♠2♣1の計10個の4メイクとする。

5♦/W OL: ♥Q (♦4?) Declarerから見るとルーザーは♥1個あり、メイクには♣を1ルーザーにする必要がある。♣K♣JがNSに分れていることを期待して、**ダミーから♣を2回引くのが普通的手段**(成功率約75%)。他に方法がないか? Nから♣を出してもらえば確実だがそんなことが可能か? OLの♥Qには♥Aをダックする。♥の2巡目に♥Aで勝ち、♦をダミーで終わるように集め、♥を引いてハンドでラフ、♠A、♠Kと勝ち、♠を引いてハンドでラフし、♦でダミーに入り、♣2を引きハンドから♣10を出す! Nは♣Jで勝つが何を出しても5メイクになる(**E♦10♠83: W♦8♠AQが残っている**)。しかし、このプレーを打ち破る秘策がSにある。即ち、OLの♥QをSが♥Kで**オーバーテイク**して、♣を返せばWの計画を打破できる。(Wは♣Qを出しこれがNの♣Kに負けた時は、後でダミーに入り♣を引いて♣Jのフィネスを試みることになる)。OLが♦4の時は♦を集め、ダミーから♥6を引いて見ることである。プレー方針は上述と同じ。攻防の面白いハンドである(Defenceの第1トリックのオーバーテイクは勇気が必要だが、♠AがNにあったとしても、ダウンには♣でのトリックが必要と考えればそれほど分り難いDefenceではない)。

No. 5

♠ KJ9		♠ 10876						
♥ K8		♥ 93						
♦ K976		♦ AQJ10						
♣ AQ93		♣ 1054						
♠ 53		♠ 10876						
♥ A1062		♥ 93						
♦ 5432		♦ AQJ10						
♣ KJ2		♣ 1054						
	<table border="0" style="width: 100%; border-collapse: collapse;"> <tr> <td style="border: 1px solid black; padding: 2px;">N</td> <td style="border: 1px solid black; padding: 2px;"> </td> <td style="border: 1px solid black; padding: 2px;">E</td> </tr> <tr> <td style="border: 1px solid black; padding: 2px;">W</td> <td style="border: 1px solid black; padding: 2px;"> </td> <td style="border: 1px solid black; padding: 2px;">S</td> </tr> </table>	N		E	W		S	
N		E						
W		S						
		♠ AQ42						
		♥ QJ754						
		♦ 8						
		♣ 876						

N	E	S	W	
			2♣	SのStayman 2♣の後、 <b>Smolen Conv. の2♠</b> (♠4枚と♥5枚を示す:アラート必要)を経由して、3NT/NIになる。
1NT	P	2♣	P	
2♦	P	2♠	P	OL: ♦Q Declarerは♦の3巡目に♦Kで勝ち(ダミーからは♣2枚捨てる:♦5-3の分かれに備えているが、♦を2巡でやめて、他のスーツにスイッチされる恐れもあるが...)、♥Kを出して、♥Aを追い出す。Wは2巡目に♥Aを勝ち♦を返す(ダミーから♥を捨てる)。Eが♦Aで勝ち、♠を出してきた時はDeclarerはハンドで取る。3メイクにはあと全部勝つ必要がある。そこで♠を4巡勝ち、ダミーの♥Jで勝って♥が3-3の分かれ(約32%)で♥の4枚目が取れるようになれば良いが、♥が4-2の時は♣Kのフィネスにメイクの成否を賭けることになる。このハンドの時はフィネスが成功して3メイクになる。このハンドではEが♦を2順でやめて他のスーツにスイッチすると、♦Kが取れなくなり、3メイクの方策はない(♥AがEにあり、♥3-3の分かれで♥で4個勝つことに期待するしか無い)。そこで♦は2巡目に♦Kで勝ち( <b>♦5-3の分れへの対応放棄</b> )、♥Aの追い出しにかかるプレーも考えられる。 攻防の駆け引きが奥深い。
2NT	P	3NT	end	

No. 6

♠ J10632		♠ 987						
♥ 10652		♥ KQ984						
♦ QJ5		♦ K6						
♣ 9		♣ K87						
♠ Q5		♠ 987						
♥ AJ3		♥ KQ984						
♦ A1043		♦ K6						
♣ AQJ3		♣ K87						
	<table border="0" style="width: 100%; border-collapse: collapse;"> <tr> <td style="border: 1px solid black; padding: 2px;">N</td> <td style="border: 1px solid black; padding: 2px;"> </td> <td style="border: 1px solid black; padding: 2px;">E</td> </tr> <tr> <td style="border: 1px solid black; padding: 2px;">W</td> <td style="border: 1px solid black; padding: 2px;"> </td> <td style="border: 1px solid black; padding: 2px;">S</td> </tr> </table>	N		E	W		S	
N		E						
W		S						
		♠ AK4						
		♥ 7						
		♦ 9872						
		♣ 106542						

N	E	S	W	
			1♣	18hcpあるWで1♦と1♣どちらでOPするか。Eのレスポンスが1♠の時及び <b>1♥の時でもWで2NTをリビッドするのであれば1♦のOPが良い</b> が、Eのレスポンスが1♥の時は(♠に不安がある)2NTをビッドしたくないなら、 <b>1♣でOPLし、リビッドで2♦をリパースビッド</b> する。Eは何れの場合も♥が5枚あるので3♥をビッドし、Wが4♥にレイズすることになる。
P	1♥	P	2♦	
P	3♥	P	4♥	
end				
				4♥/E OL: ♠3 Sは♠K♠Aと勝ち♠4を続ける。DeclarerはNでのオーバーラフされても4メイクめは固いので♥3でラフする。これが勝てるので、♥を4巡集め5メイクになる。
N	E	S	W	
			1♦	尚、♠の3巡目をNでオーバーラフされるのを防ぐため♠Jでラフした場合は、♠が4-1の分れで1ルーザー出るので4メイクになる。
P	1♥	P	2NT	
P	3♥	P	4♥	
end				

No. 7

♠ 2  
♥ A98754  
♦ J54  
♣ A53

♠ KQJ765      ♠ A1043  
♥ KJ      ♥ Q6  
♦ K96      ♦ AQ87  
♣ Q6      ♣ K42

N		E
W	+	
	S	

♠ 98  
♥ 1032  
♦ 1032  
♣ J10987

N E S W  
P 1♠  
P 2♦ P 2♠  
P 4NT P 5♣  
P 5♠ end

Wの1♠にNで2♥のOCを掛けたとき(BothVulなので薦めないが)はEは3♥のCue-Bidをする(右)。  
NがOCしない時はEは2♦でレスポンス(Jacoby 2NTを使っている場合でも、2NTには1hcp不足、♥Qが♣Qに替わってれば2NTで良いが)。Wの2♠のリビッドには直接4♠のレイズでも良いが、4♦ or 4NTをビッドして、WにA2枚なくスラムにはhcpの余力も少ないことを確認しても良い(左)。

N E S W  
P 1♠  
2♥ 3♥ P 3♠  
P 4♠ end

5♠/W OL: ♥A 続いて♦4 又はOL♦4 何れにしても♥Aと♣Aに負けるだけで5メイク。  
Jacoby 2NT: パートナーのメジャー・オープンに対して4枚以上のサポートと16hcp以上を示すConventionalなビッド。  
同様に4枚サポート13~15hcpで3NTをビッドするペアもあり、この手は3NTのレスポンスもあり(1♠→3NT→4♠→end)。何れもスラムの有無の判断はオープナーがする。

No. 8

♠ —  
♥ Q9  
♦ J109764  
♣ K9764

♠ A108542      ♠ Q763  
♥ 64      ♥ 852  
♦ KQ5      ♦ 82  
♣ Q10      ♣ A832

N		E
W	X	
	S	

♠ KJ9  
♥ AKJ1073  
♦ A3  
♣ J5

N E S W  
P  
P P 1♥ 1♠  
P P(2♠)3♥ P  
4♥ P end  
(P)

DealerのWで1♠でOPするか(左下)、パスする(左上)か? パスした時は4th-handのSが1♥でOPLし、Wが1♠のOCを掛けることになる。これをEで2♠にレイズするか、パスする。いずれの場合もSは3♥をビッドし、Nがパスするか4♥にレイズする(微妙な判断になる)。一方、Wが1♠でOPLした時は4♠/Wまで上がる可能性が高い。これにはSWでダブルが掛りそうである。尚、Wの1♠に対してNで2NT(♦♣を示すOC)する人もある。この場合最終コントラクトは何になるか??  
4♥/S OL: ♠A (or ♦K) ♠Aの時はダミーでラフ、4メイクには♥6個以外に4個必要。♦を引いてハンドの♦Aに入り、♠Jを出してダミーの♥Qでラフする。この後、♦で負ければ♣2個負けても4メイクは固い。OLが♠Aの時のみメイクで、それ以外の♦K♥4等の時は1ダウン  
4♠X/W OL: ♥Q Sは♥Kでオーバーテイクし、♥A♥Jと続け、Declarerがラフする。以後♠1♦1♣1のルーザーは避け難く2ダウンは必至。♠で2ルーザー生じれば3ダウンになる。  
29テーブルのペア戦 4♥/S 10T M8;D2 : 4SX/W 5T D2-3: これ以外に5♥X/S 5♠X/W 5♦/N 等があり、3♣で止まったテーブルもあった。  
4♥/Sに対して♠AのOLを責められない。

N E S W  
P 1♠  
P 2♠ 3♥ 3♠  
P P end  
(4♠ X P  
P end)

No. 9

♠ KJ643  
♥ K6  
♦ AJ854  
♣ 2

♠ A108      ♠ 9  
♥ J1084      ♥ A7532  
♦ Q103      ♦ K2  
♣ 1064      ♣ KQJ98

N		E
W	—	
	S	

♠ Q752  
♥ Q9  
♦ 976  
♣ A753

N E S W  
1♠ 2♥ 2♠ 3♥  
P P 3♠ P  
P end  
(4♥ P P  
P(4♠) end)

ビッドでは♥と♠の競り合いとなり、3♠、4♠、3♥、4♥及びこれらのダブルの何れに落ち着くかは、その場の雰囲気が変わると考える。但し、何れの時も4の代は1ダウンなら良いとしてビッドしていると考えます。NS側はNonVulなので4♥に4♠を被せる可能性が高い。  
4♥/E OL: ♠2 この手は運良く、♥2-2の分かれで♥1♦1♣1の3ルーザーで4メイクする。  
4♠/N OL: ♣K ♠1♥1と♦で2ルーザー出て1ダウンで納まりそうである。

14TのIMP戦では 4♠/N 6T : 4♥/E 4T と4♠が多かった(Non Vul)。

No. 10

♠ 854  
♥ 5  
♦ K104  
♣ A109543

♠ AKJ9  
♥ Q  
♦ A986  
♣ 8762

♠ 7632  
♥ AKJ832  
♦ 732  
♣ —

N		
W	+	E
S		

♠ Q10  
♥ 109764  
♦ QJ5  
♣ KQJ

N E S W  
P P P 1♦  
P 1♥ P 1♠  
P 3♠ P 4♠(P)  
(4♠) end

N E S W  
2♥ P P  
end

ビッドでのEWの判断が難しく、差が出易い。DealereのEのハンドでWeak2♥でOPするか、パスする(パートナーのビッドに合わせて、次の機会にビッドする予定)かは微妙な判断。パスの場合は、Wが1♦でOPLし、Eが1♥でレスポンスして、Wが1♠をリビッドする。これに対してEは3♠をビッドするか、一気に4♠をビッドするか? ♠が弱い4枚なので3♠に止める人が多いか? Eの3♠にWでパスするか、4♠にレイズするかも微妙な判断となる。

一方、EがWeak 2♥WでOPLした場合、Wは3クイックトリックあり、3NTに魅力があるが、パスが普通。NもOCする強さなく、2♥で決まる。

4♠/W OL: ♥5 or ♠4 Declarerはハンドで勝ち、♠を2巡集め、♠1枚をNに残したまま、♥Qを勝ち、♣ラフでダミーに入り、♥Aと出し(ハンドから♦を捨てる)、Nがラフして♦を出してくれば、♦Aで勝ち、♥KJを勝ちハンドから♦を捨てれば4メイクになる(ルーザー♣2、♥ラフ1)。

しかし、OL: ♣Aの場合、ダミーでラフせざるを得ず、♥を勝つためのダミーへのエントリーが不足して1ダウンになる(♠を3巡集めれば、♥Qをダミーでオーバーテイクすれば、♥で3個しか勝てない)。

No. 11

♠ QJ652  
♥ Q1072  
♦ 742  
♣ 4

♠ 9743  
♥ A963  
♦ Q6  
♣ KQ9

♠ AK  
♥ K85  
♦ 85  
♣ AJ10763

N		
W	X	E
S		

♠ 108  
♥ J4  
♦ AKJ943  
♣ 852

N E S W  
P P P P  
P 1♣ 1♦ 1♥  
P 2♣ P 4♣  
P 5♣ end

Sの1♦のOCに対するWのピットは? 1♥ or ネガティブダブル?

Wの4♣はInvitation(最初パスしているので11~12hcp)。

5♣/E OL: ♦K 続いて♦Aを勝ち(Nの♦は3枚が判明)、♣2を出す。

ウイナーを数えると♣6♥2♠2でメイクには1個不足。メイクには♠の4枚目で♠9がウイナーになるか(♠が4-3で3枚の方がQJ10である時)、♥の3枚目が勝てるようになるか。♥の3枚目が勝てるようになるのは普通は少ない。しかし、♠の4枚目を守る必要がある相手が、♥も4枚以上持っている時はどうなるか。♣を♣K♣Aと集め、ハンドの♠A♠Kを勝ったのち、♣を集めながらダミーの♣Qに入り、♠7を引いてハンドでラフする。次いで♣7を勝ちダミーから♥3を捨てると、残りの4枚のE・Wのハンドは次の様になっている。

W ♠ 9  
♥ A96

E ♥ K85  
♣ 6

ここでEが最後の♣6を出し、ダミーから♥6を捨てると同じ相手が4枚目の♠と♥の3枚目を守っている時には自動的にスクイズに掛かり、EWで残り全部勝って5メイクになる。♠を4枚持っているNが♥も4枚持っていないと、このスクイズは成功しない。しかし僅かでも可能性があれば試してみる価値はある。

No. 12

♠ KJ10954  
♥ K2  
♦ Q85  
♣ Q3

♠ AQ86  
♥ Q963  
♦ J10  
♣ A105

♠ 7  
♥ A1087  
♦ A76432  
♣ 72

N		
W		E
S		

♠ 32  
♥ J54  
♦ K9  
♣ KJ9864

N E S W  
1♣  
1♠ X P 2♥  
2♠ 3♥ end

Nの1♠OCに対して、Eはネガティブダブルを掛ける。Nが2♠で競ってきた時は、8枚フィットしか見えないが、NonVulなので3♥まで競っても良いと考える。

3♥/W OL: ♦5 (Sに♠Qか♠Aを期待して♠Jをリードすることもあるがあまり良い結果は期待できない)。OLはダミーの♦Aで勝つ。直ぐ♥を集めたのでは、ウイナーが不足するので

(♥以外ではA3枚しか勝てない)、♦のエスタブリッシュを工夫する。♦を引いて負けに行く。Sが♦Kで勝ち、♠3を出して来れば♠Aで勝ち、♠6を出してダミーでラフする。次に♦3を引きSがラフするとハンドでオーバーラフ。♠8を出しダミーの♥8でラフするとSで♥Jでオーバーラフされる。ここでSが♥4を出して来てもダミーで勝ち、♦を引いてSがラフしなければ、ハンドから♣5を捨てる(Loser-on-Loser)ことで3メイクは固い。Sがラフすれば♥9でラフしNが♥Kでオーバーラフしても以後は全部勝って4メイクになる。

3♠/N OL: ♥A とすると♥Kが勝てるが、2~3ダウンになる。

No. 13

♠ J943		♠ 5
♥ J5		♥ Q9874
♦ Q74		♦ AJ85
♣ A862		♣ J75
♠ Q107		♠ AK862
♥ 106		♥ AK32
♦ K93		♦ 1062
♣ KQ1043		♣ 9

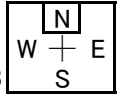

N	E	S	W
P	P	1♠	2♣
2♠	3♣	3♠	P
4♠	end		

このハンドのビッドは♠と♣の争いとなり、Both-Vulなので4♠までは良いとして、5♣のサクリファイスの是非の判断は難しい(EW側から見て、hcpでは4♠/Sのメイクは怪しいと推定できる)。  
 4♠/S OL: ♣K Declarerから見て♠が2-2の分かれなら、♣1♥2♠5とダミーで♥を2回ラフして4メイクできる。♠が3-1の分かれ(確率50%)の時に備えるにはどうすれば良いか？  
 ♦のルーザーを2個に抑え、ハンドの♠を5個勝つ必要がある。ビッドからWの♣は5枚以上あるので、♣を3回ハンドでラフすることを考える。即ち、OLの♣をダミーの♣Aで勝ち、♣を引いてハンドでラフ、次いで♠A♠Kを勝ち、WIに♠Qを残したまま♥A♥Kを勝った後、♥と♣でクロスラフを行えば4メイクする(♥の3巡目をWがラフすれば、ダミーから♦を捨てる)。なお、このプレーで♣Aで勝った後、♠を刈りながらハンドに戻ると♣の4枚目をラフするためのダミーへのエントリーが無く、1ダウンになる。♠を刈る前に最初に♣ラフでハンドに入るのもキーポイントである。  
 一般にクロスラフを行う場合はプレーの計画は綿密に立てる必要がある(途中で修正が効かないことが多い)。  
 5♣X/W OL: ♠3(♠J) 2ダウンは必至。

No. 14

♠ AQ1032		♠ 654
♥ K6		♥ 42
♦ K87		♦ AQ53
♣ J108		♣ A652
♠ J8		♠ K97
♥ J1098		♥ AQ753
♦ 1064		♦ J92
♣ KQ74		♣ 93

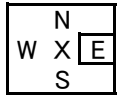

N	E	S	W
	P	P	P
1♠	P	2♣	P
2♦	P	2♥	P
3♠	P	4♠	end
(2♠)		(P)	

最初パスしているSは♠3枚以上とInvitationの強さを示すDrury2♣でレスポンスする。  
 これに対して、Nは普通のオープンの強さがあること示す2♦をビッド。ここでSは2♥をビッドして♥4枚(5枚)を示す。これに対するNでの2♠と3♠のビッドの差は微妙。3♠がより強いInvitationと考える？ 3♠で止まるペアーもあると思う。  
 4♠/N OL: ♣A 続いて♣2をだす。Wは♣Qで勝ち、♦4を返す。Eは♦Qで勝ち、♥4をリードする。Declarerはハンドの♥Kで勝ち、♣Jを出してダミーでラフ、♠Kを取って、♠8を引いて、♠を集めた後、♥A♥Qを勝つが♥が4-2の分かれで残りが取れないので、♦Aに負て1ダウンになる。やむを得ないと考える。

No. 15

♠ K82		♠ 96
♥ J		♥ 74
♦ AJ972		♦ 8643
♣ KJ93		♣ AQ1075
♠ 1053		♠ AQJ74
♥ AQ10532		♥ K986
♦ Q5		♦ K10
♣ 62		♣ 84

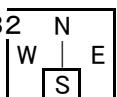

N	E	S	W
		1♠	P
2♦	P	2♥	P
4♠	end		

Sの1♠にNは2♦でレスポンスするとSのリビッドが2♥であった。13hcpと♥シングルトンのNは一気に4♠にレイズする。  
 4♠/S OL: ♣6 ♣Aのアンダーリードはないと考え(Eから♣Aが飛び出すことを期待して)ダミーから♣Jを出すとEは♣Qで勝った。Eは次に何を出すか？ ① WIに♥Aを期待して♥7を出す。② Wの♣が1~2枚として♣Aをキャッシュして♣5を続ける。  
 ①の時はWが♥A(Q)で勝ち、♣を出すので、Eが勝ち、♣Aを出す。ここでDeclarerは無防備に♠4でラフすると、Wでのオーバーラフされる可能性があり、これを防ぐため♠Jでラフする。  
 ②の場合も♣の3巡目をW♠Jでラフする。次に♠を3巡集め、♦QがEにあることを期待して♦K♦10を出すとWから♦Qが飛び出すので、残りの♦が勝てるようになり(ハンドから♥を捨てる)4~5メイクになる。  
 ♦の2巡目で♦Qのフィネスが成功しない(♦QX(X)がEにある)場合はダウン仕方なしとする。

No. 16

♠ 97  
♥ 72  
♦ QJ107  
♣ AQJ108

♠ KJ63  
♥ 10653  
♦ A  
♣ 9732

	N	
W	—	E
	S	

♠ AQ42  
♥ KQ9  
♦ K8652  
♣ K

♠ 1085  
♥ AJ84  
♦ 943  
♣ 654

N	E	S	W
			P
P	1♦	P	1♥
2♣	X	P	2♠
P	3♠	P	4♠(P)
end			

N	E	S	W
			P
P	1♦	P	1♥(1♠)
2♣	2♠	P	3♠
P	4♠		end

Wの1♥のレスポンスにNで2♣のOCが掛った時、18hcpあるEは何をビッドするか？  
 ダブル(テイクアウトで♥3枚以上で♠4枚あることを示す?)を掛けるか、2♠をビッドして♦5♠4の16hcp以上の強いハンドを示す(左下)。♠4枚あるWはダブルに対しては、2♠でテイクアウトする。また、2♠に対しては3♠にレイズする。何れも4♠まで上がる可能性が高い(3♠で終わることもある)。  
 4♠/W(E) ♦Q Declarerで考えて♦2♥1以外は♠でしかウイナーがない。4メイクには♠で7個のウイナーを作る必要がある。♦Aで勝ち、ハンドから♥を出して♥Aを追い出す。Sが♦を返せばダミーの♦Kで勝ち(ハンドから♥を捨てる)、♥Qを勝ってから、♠Kを出してNの♣Aに負ける。Nからの♠はハンドで勝ち、♣と♦のクロスラフで4メイクになる。  
 但し、OLを含めNSにリード権が渡った時、2回♠をリードされるとウイナーが足りず、1ダウンになる。  
 ♦2♥1♠2♦ラフ2♣ラフ2の9個しか勝てない。

No. 17

♠ QJ6532  
♥ 87  
♦ 53  
♣ 986

♠ K7  
♥ Q1065432  
♦ A6  
♣ J5

	N	
W	X	E
	S	

♠ 109  
♥ K9  
♦ KQ10974  
♣ AK10

♠ A84  
♥ AJ  
♦ J82  
♣ Q7432

N	E	S	W
			P
P	1♦	P	1♥
P	3♦	P	4♥
			(5♦)

Sのハンドで2♣のOCをしますか？♣が弱いのでOCしないのが普通。  
 Wの1♥レスポンスに、Eのリビッドは難しい。2♦では弱いし、3♦も若干問題を感じるが... 3♦に対してWのリビッドも難しく、3♥は不満足であり、直接4♥のシャットアウトor 5♦? (ダウンの危険性は有っても)。  
 最近はEのハンドで1NTでオープンする人が多く、この場合はJacoby Tr. (6♥を狙う余地を残す時)、又はTexas Tr. 経由で簡単に4♥になる(右下)。Wの3♣(Forcing)に対してEから3♥も3♠も返さなかったので、メジャーにAを持っていないとして4♥に止める(6♥の可能性が高いのは2A3Kの17hcpのときのみである)。  
 4♥/W OL: ♥Q or ♣6 4♥/E OL: ♣3 ?  
 何れにしても5メイク ♥Aを取った時点で♠Aを取らないと6メイクされる。  
 5♦/E 5メイクには♠AがSにあることが条件 若し、OLが♠Aで♣が続けられた時は♥でダミーに渡れないので(♥Aはダックされる)、♦を集める前に、♣の3巡目をダミーでラフする必要がある。

N	E	S	W
			P
P	1♦	2♣	2♥
P	3♦	P	3♥
P	4♥	end	(4♥)

N	E	S	W
			P
P	1NT	P	2♦
P	2♥	P	3♣
P	4♣	P	4♥
end			
P	1NT	P	4♦
P	4♥	end	

No. 18

♠ A7642  
♥ J10965  
♦ 2  
♣ A7

♠ K85  
♥ Q87  
♦ J7  
♣ 108652

	N	
W		E
	S	

♠ J93  
♥ —  
♦ K1096543  
♣ KQJ

♠ Q10  
♥ AK432  
♦ AQ8  
♣ 943

N	E	S	W
			P
			1♥
4♥	end		
(4♦	P	4♥	end)

Sの1♥オープンに対しては4♥へのレイズが普通か？5枚サポート、2Aとシングルトンがあるので、4♦のスプリンタービッドも考えられる(Jacoby 2NT、3NT使用の時)。このハンドでは4♦をビッドしても、Sは♦に絵札が有るので4♥をビッドしてサインオフ。  
 Eのハンドで3♦のプリエンプティブオープンをした場合、Sはどうするか？  
 ダブルor3♥のOC? ダブルの時Nは何をビッドするか？ 普通は4♦のキュービッドしてSにメジャーのゲームをビッドさせるのが自然と考える(パートナーを信用して)。3♥、3♠に止まってメイクする位なら3♦をダウンさせておくのも良い(このハンドでは1ダウンしかしないが)。  
 4♥/S OL: ♦J ♦Kが捕まるが ♥が3-0の分かれで1ルーザー出て、♠Qのスチールを狙っても不成功で4メイクかと思われるが、♠3-3の分れを狙うと成功するので5メイクになる。  
 OL: ♣5 ♠Aで勝ち、♥5を引くとEがショウアウトするので♥A♥Kと勝ち、♥を出して♥Qに負けに行く!(Wからのリードは歓迎)。  
 Wから♣が出され、♣の3巡目はダミーでラフ。♠2を引いてハンドの♠Qでのスチールを試みるがWの♠Kに負けて万事窮すと思われるが、このハンドでは♦Kのフィネスを狙うか、♠3-3の分かれを狙えばどちらでも成功して4メイクする。(♥が2-1の分かれなら簡単に5メイクだが...)

N	E	S	W
			P
			3♦
4♥	end	3♥	P

N	E	S	W
			P
			3♦
4♦	P	4♥	end

No. 19

♠ Q7  
♥ 10984  
♦ Q1084  
♣ K82

♠ 953  
♥ K6  
♦ J72  
♣ AQJ64

	N	
W	—	E
	S	

♠ KJ6  
♥ AQ5  
♦ AK95  
♣ 1093

♠ A10842  
♥ J732  
♦ 63  
♣ 75

N E S W 殆どのペアーが同様に3NTになると考えられる。  
P P P P 3NT/E OL: ♠4→♠5→♠Q→? 何を出すか?  
P 1NT P 3NT Declarerとしてウイナーを数えると、♠1♥3♦2♣4~5 メイクに必要なウイナーはあるが  
end ♣KがSにあればフィネスが効いて♣が全部勝てるので問題ないが、♣KがNにあれば♣Kに  
負ける。この時の対応を考える必要がある。♠が4-3の分かれなら良い(♠で3ルーザー)が  
5-2の分かれに、備えて最初の♠Qには♠6を出してダックするのが基本的な安全プレーである。結局4メイクになる。  
一方、最初に♠Kで勝つと、♣KでNに負けた時、♠を返されて1ダウンになる。

No. 20

♠ KJ64  
♥ A43  
♦ AKJ93  
♣ 10

♠ AQ92  
♥ Q75  
♦ 82  
♣ KQ32

	N	
W	+	E
	S	

♠ 5  
♥ J92  
♦ 10654  
♣ J9854

♠ 10873  
♥ K1086  
♦ Q7  
♣ A76

N E S W Wの1♣OPにNはテイクアウトダブルを掛ける。これにメジャー4-4、  
9hcpあるSで何でテイクアウトするか? 1の代でのテイクアウトでは  
X P 2♠ P 弱すぎるので2♥ or 2♠をビッドする? N E S W  
3♠ P 4♠ end Sの2♥テイクアウトにNはパスすることも考えられるが、3♦をビッド  
X P 2♥ P して、16hcp、♦5枚以上(♥3枚?)を示すか。 N E S W  
3♦ P 3♠ P 3♠ P 4♠ end なお、Sで2♣をキュービッドし8hcp以上でメジャー4-4を示す約束で  
4♠/S OL: ♣K OLのハンドの♣A勝つ。相手に♠が無くなれば♦が走れるので4メイクの  
可能性が高い。ハンドから♠10を出し♠Qがかぶされれば♠Kで勝つ。♦Qでハンドに戻り♠3を出し  
Wから♠9が出てダミーから♠Jを出して勝つとEがショウアウトし、♠が4-1の分かれが判明す  
るが、Wに♠2枚残したまま♦を続ける。♦をラフされるが5メイクになる。  
3NT/S ではOLが♣Kの時に♦を5枚走られた時のディスクードが問題でWへのスローイン  
で3メイクになる可能性が高い。

No. 21

♠ K6  
♥ A1043  
♦ 10432  
♣ K107

♠ 873  
♥ 976  
♦ KQ6  
♣ A954

	N	
W		E
	S	

♠ 94  
♥ Q852  
♦ A97  
♣ 8632

♠ AQJ1052  
♥ KJ  
♦ J85  
♣ QJ

N E S W Nの1NTレスポンスに対するSの2♠は他にビッドすべき4枚スーツがなく、♠6枚以上を示して  
P P P P いるので、Nはリビッドではパス、2NTか、♠K6の2枚で3♠にレイズするか迷うが、3♠にレイズ  
1NT P 2♠ P するのが自然。SはJが4枚もあるハンドながら、15hcpあるハンドであるので4♠にレイズする。  
3♠ P 4♠ end  
4♠/S OL: ♦K(Eは♦9を出す)。この後、♦Q♦A♣A負けると1ダウンになる。  
3NT/Nはメイクだがこれは少数派で、ペアー戦で36テーブル中 4♠ 18、3♠ 1、2♠ 13、3NT 4 でした。  
4♠/Sをメイクしているのが6テーブルあった。恐らくOLが♣Aで、次に♦がリード出来なかった(♦AがSにありそう)ためであると  
推定します。OLが♠の時でも、Wが♣Aで勝った時点で、直ぐ♦を攻撃しないと、4メイクされる。  
Defenceでの判断は難しい(1個余分にダウンさせたいとの欲が出ることもある)。

以上

第103回奈良CBC練習会ハンド 2015-08-20

<p>No. 1</p> <p>♠ 10742 ♥ Q1084 ♦ 1095 ♣ 108</p> <p>♠ AK5 ♠ Q983 ♥ J7652 ♥ AK3 ♦ 763 ♥ A4 ♣ KQ ♣ A765</p> <p>W X E S</p> <p>♠ J6 ♥ 9 ♦ KQJ82 ♣ J9432</p>	<p>No. 2</p> <p>♠ AQ8 ♥ AKJ87 ♦ A ♣ J1062</p> <p>♠ 10 ♠ KJ9732 ♥ 10932 ♥ 54 ♦ 10652 ♥ QJ8 ♣ K754 ♣ 93</p> <p>W   E S</p> <p>♠ 654 ♥ Q6 ♦ K9743 ♣ AQ8</p>	<p>No. 3</p> <p>♠ J62 ♥ 65 ♦ 9852 ♣ K1052</p> <p>♠ AKQ1085 ♠ 9 ♥ KJ108 ♥ Q974 ♦ 10 ♥ AQ74 ♣ A4 ♣ QJ83</p> <p>W — E S</p> <p>♠ 743 ♥ A32 ♦ KJ63 ♣ 976</p>	<p>No. 4</p> <p>♠ 9842 ♥ QJ3 ♦ 94 ♣ KJ97</p> <p>♠ A7 ♠ KJ6 ♥ 92 ♥ A86 ♦ KJ8632 ♥ AQ105 ♣ AQ10 ♣ 832</p> <p>W + E S</p> <p>♠ Q1053 ♥ K10754 ♦ 7 ♣ 654</p>	<p>No. 5</p> <p>♠ KJ9 ♥ K8 ♦ K976 ♣ AQ93</p> <p>♠ 53 ♠ 10876 ♥ A1062 ♥ 93 ♦ 5432 ♥ AQJ10 ♣ KJ2 ♣ 1054</p> <p>W   E S</p> <p>♠ AQ42 ♥ QJ754 ♦ 8 ♣ 876</p>	<p>No. 6</p> <p>♠ J10632 ♥ 10652 ♦ QJ5 ♣ 9</p> <p>♠ Q5 ♠ 987 ♥ AJ3 ♥ KQ984 ♦ A1043 ♥ K6 ♣ AQJ3 ♣ K87</p> <p>W — E S</p> <p>♠ AK4 ♥ 7 ♦ 9872 ♣ 106542</p>
<p>No. 7</p> <p>♠ 2 ♥ A98754 ♦ J54 ♣ A53</p> <p>♠ KQJ765 ♠ A1043 ♥ KJ ♥ Q6 ♦ K96 ♥ AQ87 ♣ Q6 ♣ K42</p> <p>W + E S</p> <p>♠ 98 ♥ 1032 ♦ 1032 ♣ J10987</p>	<p>No. 8</p> <p>♠ — ♥ Q9 ♦ J109764 ♣ K9764</p> <p>♠ A108542 ♠ Q763 ♥ 64 ♥ 852 ♦ KQ5 ♥ 82 ♣ Q10 ♣ A832</p> <p>W X E S</p> <p>♠ KJ9 ♥ AKJ1073 ♦ A3 ♣ J5</p>	<p>No. 9</p> <p>♠ KJ643 ♥ K6 ♦ AJ854 ♣ 2</p> <p>♠ A108 ♠ 9 ♥ J1084 ♥ A7532 ♦ Q103 ♥ K2 ♣ 1064 ♣ KQJ98</p> <p>W — E S</p> <p>♠ Q752 ♥ Q9 ♦ 976 ♣ A753</p>	<p>No. 10</p> <p>♠ 854 ♥ 5 ♦ K104 ♣ A109543</p> <p>♠ AKJ9 ♠ 7632 ♥ Q ♥ AKJ832 ♦ A986 ♥ 732 ♣ 8762 ♣ —</p> <p>W + E S</p> <p>♠ Q10 ♥ 109764 ♦ QJ5 ♣ KQJ</p>	<p>No. 11</p> <p>♠ QJ652 ♥ Q1072 ♦ 742 ♣ 4</p> <p>♠ 9743 ♠ AK ♥ A963 ♥ K85 ♦ Q6 ♥ 85 ♣ KQ9 ♣ AJ10763</p> <p>W X E S</p> <p>♠ 108 ♥ J4 ♦ AKJ943 ♣ 852</p>	<p>No. 12</p> <p>♠ KJ10954 ♥ K2 ♦ Q85 ♣ Q3</p> <p>♠ AQ86 ♠ 7 ♥ Q963 ♥ A1087 ♦ J10 ♥ A76432 ♣ A105 ♣ 72</p> <p>W   E S</p> <p>♠ 32 ♥ J54 ♦ K9 ♣ KJ9864</p>
<p>No. 13</p> <p>♠ J943 ♥ J5 ♦ Q74 ♣ A862</p> <p>♠ Q107 ♠ 5 ♥ 106 ♥ Q9874 ♦ K93 ♥ AJ85 ♣ KQ1043 ♣ J75</p> <p>W + E S</p> <p>♠ AK862 ♥ AK32 ♦ 1062 ♣ 9</p>	<p>No. 14</p> <p>♠ AQ1032 ♥ K6 ♦ K87 ♣ J108</p> <p>♠ J8 ♠ 654 ♥ J1098 ♥ 42 ♦ 1064 ♥ AQ53 ♣ KQ74 ♣ A652</p> <p>W X E S</p> <p>♠ K97 ♥ AQ753 ♦ J92 ♣ 93</p>	<p>No. 15</p> <p>♠ K82 ♥ J ♦ AJ972 ♣ KJ93</p> <p>♠ 1053 ♠ 96 ♥ AQ10532 ♥ 74 ♦ Q5 ♥ 8643 ♣ 62 ♣ AQ1075</p> <p>W   E S</p> <p>♠ AQJ74 ♥ K986 ♦ K10 ♣ 84</p>	<p>No. 16</p> <p>♠ 97 ♥ 72 ♦ QJ107 ♣ AQJ108</p> <p>♠ KJ63 ♠ AQ42 ♥ 10653 ♥ KQ9 ♦ A ♥ K8652 ♣ 9732 ♣ K</p> <p>W — E S</p> <p>♠ 1085 ♥ AJ84 ♦ 943 ♣ 654</p>	<p>No. 17</p> <p>♠ QJ6532 ♥ 87 ♦ 53 ♣ 986</p> <p>♠ K7 ♠ 109 ♥ Q10654 ♥ K9 ♦ A6 ♥ KQ10974 ♣ J5 ♣ AK10</p> <p>W X E S</p> <p>♠ A84 ♥ AJ ♦ J82 ♣ Q7432</p>	<p>No. 18</p> <p>♠ A7642 ♥ J10965 ♦ 2 ♣ A7</p> <p>♠ K85 ♠ J93 ♥ Q87 ♥ — ♦ J7 ♥ K1096543 ♣ 108652 ♣ KQJ</p> <p>W   E S</p> <p>♠ Q10 ♥ AK432 ♦ AQ8 ♣ 943</p>
<p>No. 19</p> <p>♠ Q7 ♥ 10984 ♦ Q1084 ♣ K82</p> <p>♠ 953 ♠ KJ6 ♥ K6 ♥ AQ5 ♦ J72 ♥ AK95 ♣ AQJ64 ♣ 1093</p> <p>W — E S</p> <p>♠ A10842 ♥ J732 ♦ 63 ♣ 75</p>	<p>No. 20</p> <p>♠ KJ64 ♥ A43 ♦ AKJ93 ♣ 10</p> <p>♠ AQ92 ♠ 5 ♥ Q75 ♥ J92 ♦ 82 ♥ 10654 ♣ KQ32 ♣ J9854</p> <p>W + E S</p> <p>♠ 10873 ♥ K1086 ♦ Q7 ♣ A76</p>	<p>No. 21</p> <p>♠ K6 ♥ A1043 ♦ 10432 ♣ K107</p> <p>♠ 873 ♠ 94 ♥ 976 ♥ Q852 ♦ KQ6 ♥ A97 ♣ A954 ♣ 8632</p> <p>W   E S</p> <p>♠ AQJ1052 ♥ KJ ♦ J85 ♣ QJ</p>			