

第90回奈良CBC練習会ハンド 2014-07-17

<p>No. 1</p> <p>♠ Q943 ♥ 107 ♦ 872 ♣ AQ54</p> <p>♠ AK865 ♠ J107 ♥ J8 ♠ AQ963 ♦ AK106 ♠ Q53 ♣ J3 ♠ K8</p> <table border="1"> <tr><td>N</td><td></td><td></td></tr> <tr><td>W</td><td>X</td><td>E</td></tr> <tr><td></td><td></td><td>S</td></tr> </table> <p>♠ 2 ♥ K542 ♦ J94 ♣ 109762</p>	N			W	X	E			S	<p>No. 2</p> <p>♠ KJ984 ♥ — ♦ QJ1083 ♣ AK2</p> <p>♠ 52 ♠ Q10 ♥ Q653 ♠ 109742 ♦ 74 ♠ 962 ♣ J9754 ♠ 1083</p> <table border="1"> <tr><td>N</td><td></td><td></td></tr> <tr><td>W</td><td> </td><td>E</td></tr> <tr><td></td><td></td><td>S</td></tr> </table> <p>♠ A763 ♥ AKJ8 ♦ AK5 ♣ Q6</p>	N			W		E			S	<p>No. 3</p> <p>♠ 95 ♥ Q1093 ♦ J752 ♣ 1082</p> <p>♠ AQ108 ♠ KJ632 ♥ AK75 ♠ 8642 ♦ 94 ♠ AQ ♣ Q63 ♠ J5</p> <table border="1"> <tr><td>N</td><td></td><td></td></tr> <tr><td>W</td><td>—</td><td>E</td></tr> <tr><td></td><td></td><td>S</td></tr> </table> <p>♠ 74 ♥ J ♦ K10863 ♣ AK974</p>	N			W	—	E			S	<p>No. 4</p> <p>♠ 762 ♥ 10984 ♦ J42 ♣ K53</p> <p>♠ A53 ♠ J84 ♥ QJ5 ♠ AK6 ♦ Q9 ♠ A1053 ♣ 109842 ♠ AQJ</p> <table border="1"> <tr><td>N</td><td></td><td></td></tr> <tr><td>W</td><td>+</td><td>E</td></tr> <tr><td></td><td></td><td>S</td></tr> </table> <p>♠ KQ109 ♥ 732 ♦ K876 ♣ 76</p>	N			W	+	E			S	<p>No. 5</p> <p>♠ J8 ♥ 10 ♦ 1043 ♣ QJ98543</p> <p>♠ Q964 ♠ K762 ♥ J82 ♠ AK653 ♦ KJ875 ♠ AQ ♣ K ♠ 76</p> <table border="1"> <tr><td>N</td><td></td><td></td></tr> <tr><td>W</td><td> </td><td>E</td></tr> <tr><td></td><td></td><td>S</td></tr> </table> <p>♠ A105 ♥ Q974 ♦ 962 ♣ A102</p>	N			W		E			S	<p>No. 6</p> <p>♠ Q9654 ♥ Q62 ♦ 854 ♣ A6</p> <p>♠ J1087 ♠ A3 ♥ 3 ♠ KJ87 ♦ Q96 ♠ A103 ♣ KQ1098 ♠ J754</p> <table border="1"> <tr><td>N</td><td></td><td></td></tr> <tr><td>W</td><td>—</td><td>E</td></tr> <tr><td></td><td></td><td>S</td></tr> </table> <p>♠ K2 ♥ A10954 ♦ KJ72 ♣ 32</p>	N			W	—	E			S
N																																																											
W	X	E																																																									
		S																																																									
N																																																											
W		E																																																									
		S																																																									
N																																																											
W	—	E																																																									
		S																																																									
N																																																											
W	+	E																																																									
		S																																																									
N																																																											
W		E																																																									
		S																																																									
N																																																											
W	—	E																																																									
		S																																																									
<p>No. 7</p> <p>♠ A7 ♥ J1097 ♦ A1072 ♣ AKQ</p> <p>♠ 1084 ♠ 93 ♥ 852 ♠ K64 ♦ Q ♠ KJ9863 ♣ 1097432 ♠ 86</p> <table border="1"> <tr><td>N</td><td></td><td></td></tr> <tr><td>W</td><td>+</td><td>E</td></tr> <tr><td></td><td></td><td>S</td></tr> </table> <p>♠ KQJ652 ♥ AQ3 ♦ 54 ♣ J5</p>	N			W	+	E			S	<p>No. 8</p> <p>♠ A32 ♥ Q985 ♦ 1072 ♣ 975</p> <p>♠ J84 ♠ Q7 ♥ 2 ♠ AK74 ♦ AQ986 ♠ J54 ♣ QJ42 ♠ 10863</p> <table border="1"> <tr><td>N</td><td></td><td></td></tr> <tr><td>W</td><td>X</td><td>E</td></tr> <tr><td></td><td></td><td>S</td></tr> </table> <p>♠ K10965 ♥ J1063 ♦ K3 ♣ AK</p>	N			W	X	E			S	<p>No. 9</p> <p>♠ J972 ♥ AKQ ♦ AJ43 ♣ A8</p> <p>♠ Q5 ♠ A1084 ♥ 952 ♠ 874 ♦ K1052 ♠ 987 ♣ K632 ♠ Q104</p> <table border="1"> <tr><td>N</td><td></td><td></td></tr> <tr><td>W</td><td>—</td><td>E</td></tr> <tr><td></td><td></td><td>S</td></tr> </table> <p>♠ K63 ♥ J1063 ♦ Q6 ♣ J975</p>	N			W	—	E			S	<p>No. 10</p> <p>♠ AQ63 ♥ J1053 ♦ A52 ♣ Q9</p> <p>♠ J85 ♠ K974 ♥ K76 ♠ 8 ♦ QJ107 ♠ 964 ♣ K64 ♠ J10852</p> <table border="1"> <tr><td>N</td><td></td><td></td></tr> <tr><td>W</td><td>+</td><td>E</td></tr> <tr><td></td><td></td><td>S</td></tr> </table> <p>♠ 102 ♥ AQ942 ♦ K83 ♣ A73</p>	N			W	+	E			S	<p>No. 11</p> <p>♠ AJ754 ♥ 10 ♦ A1086 ♣ A109</p> <p>♠ K82 ♠ Q ♥ J98632 ♠ AK754 ♦ 75 ♠ QJ932 ♣ 82 ♠ Q6</p> <table border="1"> <tr><td>N</td><td></td><td></td></tr> <tr><td>W</td><td>X</td><td>E</td></tr> <tr><td></td><td></td><td>S</td></tr> </table> <p>♠ 10963 ♥ Q ♦ K4 ♣ KJ7543</p>	N			W	X	E			S	<p>No. 12</p> <p>♠ A92 ♥ 973 ♦ 4 ♣ AQ10986</p> <p>♠ — ♠ KQ84 ♥ AQ10652 ♠ J4 ♦ AQ7 ♠ K108632 ♣ K742 ♠ 3</p> <table border="1"> <tr><td>N</td><td></td><td></td></tr> <tr><td>W</td><td> </td><td>E</td></tr> <tr><td></td><td></td><td>S</td></tr> </table> <p>♠ J107653 ♥ K8 ♦ J95 ♣ J5</p>	N			W		E			S
N																																																											
W	+	E																																																									
		S																																																									
N																																																											
W	X	E																																																									
		S																																																									
N																																																											
W	—	E																																																									
		S																																																									
N																																																											
W	+	E																																																									
		S																																																									
N																																																											
W	X	E																																																									
		S																																																									
N																																																											
W		E																																																									
		S																																																									
<p>No. 13</p> <p>♠ 4 ♥ 82 ♦ AQ765 ♣ J10953</p> <p>♠ KJ96 ♠ AQ8753 ♥ AQ3 ♠ K1065 ♦ KJ8 ♠ — ♣ 742 ♠ AQ6</p> <table border="1"> <tr><td>N</td><td></td><td></td></tr> <tr><td>W</td><td>+</td><td>E</td></tr> <tr><td></td><td></td><td>S</td></tr> </table> <p>♠ 102 ♥ J974 ♦ 109432 ♣ K8</p>	N			W	+	E			S	<p>No. 14</p> <p>♠ 1052 ♥ 942 ♦ KQJ7 ♣ K54</p> <p>♠ K8 ♠ AJ74 ♥ Q10 ♠ A53 ♦ 10986 ♠ A32 ♣ 54 ♠ AQ6</p> <table border="1"> <tr><td>N</td><td></td><td></td></tr> <tr><td>W</td><td>X</td><td>E</td></tr> <tr><td></td><td></td><td>S</td></tr> </table> <p>♠ Q963 ♥ KJ876 ♦ — ♣ 9872</p>	N			W	X	E			S	<p>No. 15</p> <p>♠ 8 ♥ AK5 ♦ 9754 ♣ J9864</p> <p>♠ Q109542 ♠ AK763 ♥ J ♠ Q10963 ♦ 108 ♠ AQ ♣ AK103 ♠ Q</p> <table border="1"> <tr><td>N</td><td></td><td></td></tr> <tr><td>W</td><td> </td><td>E</td></tr> <tr><td></td><td></td><td>S</td></tr> </table> <p>♠ J ♥ 8742 ♦ KJ632 ♣ 752</p>	N			W		E			S	<p>No. 16</p> <p>♠ J1095 ♥ AKJ1073 ♦ J9 ♣ 3</p> <p>♠ Q76 ♠ A432 ♥ 642 ♠ 9 ♦ KQ ♠ A1054 ♣ AJ862 ♠ K1095</p> <table border="1"> <tr><td>N</td><td></td><td></td></tr> <tr><td>W</td><td>—</td><td>E</td></tr> <tr><td></td><td></td><td>S</td></tr> </table> <p>♠ K8 ♥ Q85 ♦ 87632 ♣ Q74</p>	N			W	—	E			S	<p>No. 17</p> <p>♠ QJ108 ♥ 62 ♦ K765 ♣ Q96</p> <p>♠ 542 ♠ K7 ♥ QJ85 ♠ AK1094 ♦ 93 ♠ A42 ♣ K542 ♠ A103</p> <table border="1"> <tr><td>N</td><td></td><td></td></tr> <tr><td>W</td><td>X</td><td>E</td></tr> <tr><td></td><td></td><td>S</td></tr> </table> <p>♠ A963 ♥ 73 ♦ QJ108 ♣ J87</p>	N			W	X	E			S	<p>No. 18</p> <p>♠ AQ5 ♥ K64 ♦ 8532 ♣ J108</p> <p>♠ 108732 ♠ K96 ♥ J8 ♠ Q973 ♦ K64 ♠ 97 ♣ 974 ♠ A632</p> <table border="1"> <tr><td>N</td><td></td><td></td></tr> <tr><td>W</td><td> </td><td>E</td></tr> <tr><td></td><td></td><td>S</td></tr> </table> <p>♠ J4 ♥ A1052 ♦ AQJ10 ♣ KQ5</p>	N			W		E			S
N																																																											
W	+	E																																																									
		S																																																									
N																																																											
W	X	E																																																									
		S																																																									
N																																																											
W		E																																																									
		S																																																									
N																																																											
W	—	E																																																									
		S																																																									
N																																																											
W	X	E																																																									
		S																																																									
N																																																											
W		E																																																									
		S																																																									
<p>No. 19</p> <p>♠ 98 ♥ AQ743 ♦ AJ983 ♣ 9</p> <p>♠ K7 ♠ AJ32 ♥ J10 ♠ K82 ♦ 10764 ♠ KQ52 ♣ AKQ43 ♠ 108</p> <table border="1"> <tr><td>N</td><td></td><td></td></tr> <tr><td>W</td><td>—</td><td>E</td></tr> <tr><td></td><td></td><td>S</td></tr> </table> <p>♠ Q10654 ♥ 965 ♦ — ♣ J7652</p>	N			W	—	E			S	<p>No. 20</p> <p>♠ A ♥ AJ108764 ♦ J9 ♣ AQ5</p> <p>♠ K1097654 ♠ 32 ♥ 2 ♠ Q53 ♦ KQ ♠ 10872 ♣ J109 ♠ 7643</p> <table border="1"> <tr><td>N</td><td></td><td></td></tr> <tr><td>W</td><td>+</td><td>E</td></tr> <tr><td></td><td></td><td>S</td></tr> </table> <p>♠ QJ8 ♥ K9 ♦ A6543 ♣ K82</p>	N			W	+	E			S	<p>No. 21</p> <p>♠ QJ82 ♥ 4 ♦ AK764 ♣ K103</p> <p>♠ 7 ♠ K5 ♥ AQJ9852 ♠ K106 ♦ Q32 ♠ 85 ♣ 64 ♠ AQJ752</p> <table border="1"> <tr><td>N</td><td></td><td></td></tr> <tr><td>W</td><td> </td><td>E</td></tr> <tr><td></td><td></td><td>S</td></tr> </table> <p>♠ A109643 ♥ 73 ♦ J109 ♣ 98</p>	N			W		E			S																														
N																																																											
W	—	E																																																									
		S																																																									
N																																																											
W	+	E																																																									
		S																																																									
N																																																											
W		E																																																									
		S																																																									

☆ ビッド・プレーに関するコメント (色々独断や間違いがあると思いますので参考程度に留めて下さい)

No. 1

<p>♠ Q943 ♥ 107 ♦ 872 ♣ AQ54</p> <p>♠ AK865 ♥ J8 ♦ AK106 ♣ J3</p>	<table border="1" style="border-collapse: collapse; width: 60px; height: 60px; margin: auto;"> <tr><td style="padding: 2px;">N</td><td style="padding: 2px;"> </td><td style="padding: 2px;">E</td></tr> <tr><td style="padding: 2px;">W</td><td style="padding: 2px;">X</td><td style="padding: 2px;">E</td></tr> <tr><td style="padding: 2px;"> </td><td style="padding: 2px;">S</td><td style="padding: 2px;"> </td></tr> </table>	N		E	W	X	E		S		<p>♠ J107 ♥ AQ963 ♦ Q53 ♣ K8</p> <p>♠ 2 ♥ K542 ♦ J94 ♣ 109762</p>	<table border="0"> <tr><td>N</td><td>E</td><td>S</td><td>W</td></tr> <tr><td>P</td><td>1♥</td><td>P</td><td>1♠</td></tr> <tr><td>P</td><td>1NT</td><td>P</td><td>3♦</td></tr> <tr><td>P</td><td>3♠</td><td>P</td><td>4♣</td></tr> <tr><td colspan="4">end</td></tr> </table>	N	E	S	W	P	1♥	P	1♠	P	1NT	P	3♦	P	3♠	P	4♣	end				<p>Wの3♦のジャンプリビッドにEは3♠をビッドする(3NTをビッドしないことで、♣のストッパーが完全でなく、暗に♠3枚のサポートを示している)。 4♣/W OL: ♥10(他のスーツはリードしたくない)。Declarerで考えて♥KはSにあると予想出来るので、ルーザーは♥1♠0~1♠1~2でありメイクのチャンスは大きい。OLの♥10はシングルトンの可能性(確率約18%)もあるが、ダミーから♥Lowを出す。Sは♥Kで勝ち♥をリターンする。Declarerのプレー方針は? ハンドの♥Jをダミーの♥Qでオーバーテイクして ① ♠は3-2の分かれ(約63%)と考えると、♠Jを引いてフィネスをせずにハンドの♠Aを取り♠Kを勝って♠Qが残ればそのままにして、♦Qでダミーに渡し、♥Aを出してハンドの♣を捨てれば4メイクは固い。② ♠4-1の分かれにも対応するために、♠Jを引いて♠Qのフィネスをする。但し、フィネスがNに流れて、Nから♣がリードされた時、♣のプレーのガスに悩まされる(このハンドは♣A♣Qが共にNにあるのでどちらでも良いが)ことを覚悟せねばならない。このハンドは♠3-2の分れを狙った、①のプレーを選択すると♠で2ルーザーで1ダウンになる。但し、②のプレーが優れているとは言い難い。♠Qのフィネスが流れて(3-2の分れでも)、Nから♣が出された場合の判断を誤る可能性が50%ある。</p>
N		E																															
W	X	E																															
	S																																
N	E	S	W																														
P	1♥	P	1♠																														
P	1NT	P	3♦																														
P	3♠	P	4♣																														
end																																	

No. 2

<p>♠ KJ984 ♥ — ♦ QJ1083 ♣ AK2</p> <p>♠ 52 ♥ Q653 ♦ 74 ♣ J9754</p>	<table border="1" style="border-collapse: collapse; width: 60px; height: 60px; margin: auto;"> <tr><td style="padding: 2px;">N</td><td style="padding: 2px;"> </td><td style="padding: 2px;">E</td></tr> <tr><td style="padding: 2px;">W</td><td style="padding: 2px;"> </td><td style="padding: 2px;">E</td></tr> <tr><td style="padding: 2px;"> </td><td style="padding: 2px;">S</td><td style="padding: 2px;"> </td></tr> </table>	N		E	W		E		S		<p>♠ Q10 ♥ 109742 ♦ 962 ♣ 1083</p> <p>♠ A763 ♥ AKJ8 ♦ AK5 ♣ Q6</p>	<table border="0"> <tr><td>N</td><td>E</td><td>S</td><td>W</td></tr> <tr><td>P</td><td>P</td><td>1♦</td><td>P</td></tr> <tr><td>1♠</td><td>P</td><td>4♣</td><td>P</td></tr> <tr><td>4NT</td><td>P</td><td>5♦</td><td>P</td></tr> <tr><td>5NT</td><td>P</td><td>6♥</td><td>P</td></tr> <tr><td>6♣(7♣)</td><td colspan="3">end</td></tr> </table>	N	E	S	W	P	P	1♦	P	1♠	P	4♣	P	4NT	P	5♦	P	5NT	P	6♥	P	6♣(7♣)	end			<p>21hcpあるSは何でオープンするか? 1♦でオープンした時はそのままパスで終わるのが心配である。2NTでオープン(20-21hcp)するのは♣に不安がある(左下)。2♣(Artificial-Strong2)オープンして2NTをリビッド(21-22hcp 右)が考えられる。何れにしても♣に不安あり。Sが2NTオープンの時、Nはスラムはほぼ確実と考え、Jacoby TR. の3♥をビッドし、Sは4♣をビッドして♣が4枚を示す。以後Nの主導でスラムトライし、Sが3Aと2Kあることを示したので6♣(6NT)で終わるか、7♣をビッドするかになる(♠Qの在処が不明)。 2♣→2♦→2NTの時には、以後のビッドは2NTオープンの時と同様に進行するのが普通。Nがここで3♣(Puppet Stayman)をビッドするとややこしくなる(右)。3の代のビッドは全てConvention(3♣ 5枚Majorの有無? ; 3♦ Major4枚あり; 3♥♥4枚なし; 3♠♠4枚ありを示す)。 6(7)♣/S OL: ♦7 or ♠2 6メイクは確実。♠Q10が抜けているので、7♣の場合は♠でルーザーが出るかどうか勝負である。Qが欠けている9枚カードの扱いの定石に従って♠A♠Kとタタクと目度く7メイクする。フィネスすれば1ダウン。</p>
N		E																																			
W		E																																			
	S																																				
N	E	S	W																																		
P	P	1♦	P																																		
1♠	P	4♣	P																																		
4NT	P	5♦	P																																		
5NT	P	6♥	P																																		
6♣(7♣)	end																																				

No. 3

<p>♠ 95 ♥ Q1093 ♦ J752 ♣ 1082</p> <p>♠ AQ108 ♥ AK75 ♦ 94 ♣ Q63</p>	<table border="1" style="border-collapse: collapse; width: 60px; height: 60px; margin: auto;"> <tr><td style="padding: 2px;">N</td><td style="padding: 2px;"> </td><td style="padding: 2px;">E</td></tr> <tr><td style="padding: 2px;">W</td><td style="padding: 2px;">—</td><td style="padding: 2px;">E</td></tr> <tr><td style="padding: 2px;"> </td><td style="padding: 2px;">S</td><td style="padding: 2px;"> </td></tr> </table>	N		E	W	—	E		S		<p>♠ KJ632 ♥ 8642 ♦ AQ ♣ J5</p> <p>♠ 74 ♥ J ♦ K10863 ♣ AK974</p>	<table border="0"> <tr><td>N</td><td>E</td><td>S</td><td>W</td></tr> <tr><td>P</td><td> </td><td>1♦</td><td>X</td></tr> <tr><td>P</td><td>2♣</td><td>P</td><td>3♠</td></tr> <tr><td>P</td><td>4♣</td><td colspan="2">end</td></tr> </table> <table border="0"> <tr><td>N</td><td>E</td><td>S</td><td>W</td></tr> <tr><td>P</td><td> </td><td>1♦</td><td>X</td></tr> <tr><td>2♦</td><td>3♠</td><td>P</td><td>4♣</td></tr> <tr><td colspan="4">end(X P 2♥)</td></tr> <tr><td>P</td><td>2♠</td><td>P</td><td>3♠</td></tr> <tr><td>P</td><td>4♥</td><td colspan="2">end)</td></tr> </table>	N	E	S	W	P		1♦	X	P	2♣	P	3♠	P	4♣	end		N	E	S	W	P		1♦	X	2♦	3♠	P	4♣	end(X P 2♥)				P	2♠	P	3♠	P	4♥	end)		<p>Minor 5-5のSが1♦でオープンすると、Wはテイクアウトダブルをかける。これにNがパスした時はEは2♣のジャンプテイクアウトをする。Nがブリエンプ的に2♦をビッドした時に、Eで3♠をビッドするかダブルを掛けるかはペアーの考え方による。Wは少なくとも♠3枚はあるので3♠をビッドするのも良い。ダブルでWの♥6(5)枚upスーツの強いダブルに備えることも可能だが・・・。 4♣/E OL: ♣K 次に何を出すか? ♥J(Nに♠Kがある場合にDeclarerがフィネスしてNの♥リターンをラフする可能性を狙って)。又は♠Aを取る(Nの♣が1or2枚かも? 4枚なら最悪になるが・・・)。 ♥Jの時は♥Aで勝ち、Declarerは♠A♠Kと集める。Declarerで考えると、♦KはSにある可能性が高く♦Kのフィネスは成功しそうにない。♥が3-2の分かれならハンドから♣を出し♠Aを追い出した後、♣Qの下にハンドの♦Qを捨てればあと♥1ルーザーで4メイク出来る。但し、♥が4-1の分かれの時は問題となる。さて如何プレーするか? ♥4(N)-1に備えて♣Qの時にハンドから♥を捨てておき、ダミーの♥Kを勝つ、Sがショウアウトすれば、♦Aでハンドに戻り、♦QでSの♦Kにスローインすれば、SにはMinorスーツしかないのでハンドのルーザーを捨てて4メイク出来る。♥Kの時にSが♥をフォローした時は♥3巡目を出して負けに行けば、♥の4枚目でハンドの♦Qを捨てて4メイク出来る。ダミーの♣Qの下にハンドの♥を捨てるのが大切である。4♥/W ♥の分れが最悪で1ダウンは仕方なし。Sが最初パスした時はWの1NT経由で4♥or4♠になる。</p>
N		E																																																			
W	—	E																																																			
	S																																																				
N	E	S	W																																																		
P		1♦	X																																																		
P	2♣	P	3♠																																																		
P	4♣	end																																																			
N	E	S	W																																																		
P		1♦	X																																																		
2♦	3♠	P	4♣																																																		
end(X P 2♥)																																																					
P	2♠	P	3♠																																																		
P	4♥	end)																																																			

No. 4

♠ 762	
♥ 10984	
♦ J42	
♣ K53	
♠ A53	♠ J84
♥ QJ5	♥ AK6
♦ Q9	♦ A1053
♣ 109842	♣ AQJ
♠ KQ109	
♥ 732	
♦ K876	
♣ 76	

	N	
W	+	E
	S	

N E S W Eの1♦にWからの1NTレスポンスに、19hcpあるEは♠にやや不安があるが3NTにレイズして決まる。

P 1♦ P 1NT OP ♠7 Declarerで考えて♠1♥3は確実に3メイクにはMinorで5個勝つ必要がある。
P 3NT end ♠は3巡目♠Aで勝ち(♠が4-3の分れで一安心)、♣2を引いてダミーから♣Qを出す。♣Qが勝てた時は、直ぐ♠Aを勝って、♣Jを出して♣K追い出し、♥Qでハンドに帰り、残りの♣を勝てば3メイクは固い。
♣Qが勝てた時に、♥Qでハンドに渡って、再度♣Kのフィネスするとエスタブリッシュしたハンドの♣が勝てなくなる。尚、3メイクには最初に♠Aを勝ち、♣Qで負けるプレーもある(6枚カードでKがシングルトンである確率2.5%、ダブルトンKがNにある確率8%)。ハンドへのエントリーが♥Qのみなので、注意が必要。

No. 5

♠ J8	
♥ 10	
♦ 1043	
♣ QJ98543	
♠ Q964	♠ K762
♥ J82	♥ AK653
♦ KJ875	♦ AQ
♣ K	♣ 76
♠ A105	
♥ Q974	
♦ 962	
♣ A102	

	N	
W		E
	S	

N E S W Eの3♠のジャンプレイズ(♠4枚16hcp up)に対して、Wは直ぐ4♠をビッドするか、4♥をビッドして
P 1♥ P 1♠ ♥3枚サポートを示し、Eに4♥or4♠を選択させる方法がある。両メジャー8枚フィットの時、5-3
P 3♠ P 4♥(4♠) 4-4 ドチラのスーツを選択するかは考え方によるが、4-4 スーツを選択したい。
P 4♠ end 4♠/W OL: ♥10 Declarerは♣と♠に1ルーザーずつあるが、あと♠か♥の1ルーザーに抑え
(P) れば4メイク可能としてプレーを組み立てる。OLはダミーの♥Aで勝ち、♠2を引く。Sは♠Lowを出す
のが普通であるが、OLの♥10がシングルトンと見れば♠Aを勝ち、♥7を返す。Nがラフして、♣を出し
Sが♠Aで勝っても4メイクは固い。一方、Sが♠Lowを出した時は、ハンドの♠Qが勝つので♠4を出しSの♠Aに負ける(♠10が残
る)。Sが♠A♠10と出してくればハンドでラフする。OLから♥Qは捕まらないので、♦で5個勝つ以外にメイクは出来ない。しかし、
ハンドへの確実なエントリーは♦Kのみであるので♦3-3の分れに賭けるしかない。そこで♣の2巡目をハンドでラフした後、♠9を
出してSの♠10に負ける。Sからのリードはダミーで勝ち、♦A♦Qと出してハンドの♦Kでオーバーテイクして、♦Jを勝つと♦が落ちて
めでたく4メイクになる(メイクの見通しが厳しい時は、少しでもメイクチャンスのあるプレーに賭ける)。
4♥/E OL: ♦9 Declarerはハンドの♦Aで勝つ。♠♣に1ルーザーずつあり、♥Q109XXが欠けているので少なくとも1ルー
ザーを見込まなくてはならない。♥A♥3と出すと、Sは♥Qで勝つ。ここでSが何を出すかは難しい。1ダウンが普通と考えられるが、
♦が3-3であるので4メイクもあり得る。Defenseで♣A♠A♥Q以外に勝てるかが問題となる。

No. 6

♠ Q9654	
♥ Q62	
♦ 854	
♣ A6	
♠ J1087	♠ A3
♥ 3	♥ KJ87
♦ Q96	♦ A103
♣ KQ1098	♣ J754
♠ K2	
♥ A10954	
♦ KJ72	
♣ 32	

	N	
W	—	E
	S	

N E S W Sの1♥のOCIにWがネガティブダブル(♠4枚を示す)を掛け、3♣/E or 3♥/Sになりそうである。

1♣ 1♥ X
P 1NT P 2♣ 3♣/S OL: ♥Q→♥K→♥A→♥3 Sからは♣2のリターン? ♣が2-2なので3メイクは固い。
2♥ 3♣ P end (ルーザー♠1♥1♦1♠1♣)。
(3♥) 3♥/S OL: ♣K ダミーへのエントリーが♠Aのみなので、♠1♥1♦2♣1のルーザーは避け
られず、2ダウンもあり得る。プレーとしては♠Aで勝ち、♥2を出してハンドから♥10を出すのが
正解だが・・・♥10が勝つと♣3を出して負けに行く。以後Defenseでミスがない限り、2ダウンが普通。
尚、3NT/Eは OL: ♥10→♥3→♥Q→♥K 次にDeclarerは♠Aを追い出すが♠4♦1♥2♠1しか勝てず1ダウン。
N-SがNonVulなので3♥まで頑張ったペアが多かった。
このハンドは、トータルトリック17で、1方が3メイクする時は、他方が1ダウンになる可能性が高いと推測されます。

No. 7

♠ A7		♠ 93
♥ J1097		♥ K64
♦ A1072		♦ KJ9863
♣ AKQ		♣ 86
♠ 1084		♠ 93
♥ 852		♥ K64
♦ Q		♦ KJ9863
♣ 1097432		♣ 86
		♠ KQJ652
		♥ AQ3
		♦ 54
		♣ J5

	N	
	+	
W		E
	S	

N	E	S	W
		1♠	P
2♦	P	2♠	P
3♣	P	3NT	P
4NT	P	5♠	P
6♠	end		

18hcpの強いハンドのNはSの3NTに対して、スラムトライするかどうか悩ましい。ビッドからSの♠が確実に6枚との保証はないので、3NTをパスすることもあり得るが、Sに♠KQと♥Aが揃っていれば♠KQXXXの5枚でも6♠の可能性があるとスラムトライするのが良い。

6♠/S OL: ♣4 DeclarerはOLが何であっても勝って、♠を集めた後、ダミーの♣AKQを勝ってハンドから♦を捨てた後、♥Jを引いて♥Kのフィネスをすれば7メイクになる。OLが♦の時は♦Aで勝ち、♠を集めた後、♥Kのフィネスの前に♣AKQを勝って、ハンドの♦をディスカードしておくことが肝要。

16テーブルのチーム戦で 6♠/S 12T; 3NT/(N)S 4Tであった。

No. 8

♠ A32		♠ Q7
♥ Q985		♥ AK74
♦ 1072		♦ J54
♣ 975		♣ 10863
♠ J84		♠ Q7
♥ 2		♥ AK74
♦ AQ986		♦ J54
♣ QJ42		♣ 10863
		♠ K10965
		♥ J1063
		♦ K3
		♣ AK

	N	
W	X	E
	S	

N	E	S	W
			P
P	P	1♠	2♦
2♠	P(3♦)	3♠	end
		(P)	

10hcpの3rdハンドのEでオープンするか？ パスが良いと考える(♠Q7 ♦J54があまり評価出来ない)。5枚スーツがあれば良いが...

Sが1♠でOPし、Wが2♦のOCするので、Nが2♠にレイズする。これに対して10hcpのEが3♦をビッドすれば、NSで♠は8枚フィットしか見えないが、Sは3♠まで競り上がりそうである。

3♠/S OL: ♥2 Eは♥Kで勝つ。Eから考えてWの♥2はシングルトン or J10X2からの4th ベスト？ Wが♦5枚♥4枚(J10XX)とは考えにくいので、次に♥Aを勝ち、♥4を出す(NS共に♥4枚

あるので損にはならない。♥の3巡目をラフしたWが♠を出せばDeclarerは♦で2ルーザー出るのを避ける方策がなく、1ダウン。但し、♥をラフしたWが急いで♦Aを勝つと3メイクとなる。このハンドはEが♥Kで勝った後、直ぐ♦を返した場合も1ダウンになる。3♦/W OL: ♠A 続いて♠2 Sは♠Kで勝ち、♣Kを勝って♥3をリターンする。Declarerはダミーの♥Aで勝つ。3メイクには♦でルーザーが出ないことが条件となるがドンナときか？♦KがSにあることが必須であり、KXと見るかKXXであるが、K10Xの場合は1ルーザーは避けられない。3枚と考えると♦Jを引くのが正解で、2枚と考えれば♦4を引きハンドから♦Qを出して、次に♦A勝って♦Kが出ることを狙う。いずれにしても♦の分かれ方のゲスが勝負を分ける。

No. 9

♠ J972		♠ A1084
♥ AKQ		♥ 874
♦ AJ43		♦ 987
♣ A8		♣ Q104
♠ Q5		♠ A1084
♥ 952		♥ 874
♦ K1052		♦ 987
♣ K632		♣ Q104
		♠ K63
		♥ J1063
		♦ Q6
		♣ J975

	N	
W		E
	S	

N	E	S	W
1♦	P	1♥	P
2NT	P	3NT	end

Nは19hcpであるので1♦でOPし、Sの1♥のレスポンスに2NTのリビッドをして、Sが3NTにレイズするのが自然なビッド。

3NT/N OL: ♠4→♠3→♠Q→♠2 ♠Qで勝ったWは♠5をリターンするとDeclarerは♠7を出した時、Eは何を出すか？Wの♠はQ5の2枚で、Declarerは J972の4枚と考えられる。

Eが♠Aで勝ち、♠以外のスーツを出せば、Declarerはハンドで勝ち、♥AKQを勝ってから♠Kでダミーに入り、♥の4枚目を勝てるので3メイクになる(♠2♥4♦2♣1の9勝)。Eが♠のリターに♠8を出してダミーの♠Kに勝たせるか、♠Aを勝って、直ぐ♠を出して♠Kに負ければ、Declarerはダミーの♥の4枚目を勝つためのエントリーがなく、1ダウンになる。

尚、♠Qで勝ったWが♠をリターンせずに♣か♦を出した場合は3メイクと1ダウンの可能性はある。

16テーブルでプレーされた3NTは メイク 7T、ダウン 9T であった。EのDefense感覚の問題である。

No. 10

♠ AQ63		♠ K974
♥ J1053		♥ 8
♦ A52		♦ 964
♣ Q9		♣ J10852
♠ J85		♠ 102
♥ K76		♥ AQ942
♦ QJ107		♦ K83
♣ K64		♣ A73

N		E
W	+	E
S		

N	E	S	W
		P	1♥
1♠	P	1NT	P
4♥			end

Sの1♥に対して、Nは4♥は勿論、Sのハンドによってはスラムも期待して1♠のレスポンスが普通。これにSが1NTをリビッドするので、Nは4♥で収める。尚、Nは最近流行のJacobyNTを使用して3NT(左下:♥4枚サポートと13~15hcp)でレスポンスすることも考えられる。ビッドスペースを広く確保するためには1♠が良いが、♥4枚サポートとhcpを同時に伝えられるのは後者が優れている(Sがスラムの有無の判断をしやすい)。

N	E	S	W
		P	1♥
3NT	P	4♥	end

4♥/S OL: ♦Q ルーザーは♦1♠1あり、♥♠で各1個の可能性があるが、♥♠のどちらかでKのフィネスが成功すれば4メイク出来る。①♥♠の順にフィネスをするか? ②もう一つの可能性として、♣KがWにあった場合、ハンドから♣3を出すとダミーの♣Qが勝てるようになり、ハンドの♣Aでダミーの♦を1枚捨てるのが可能となり、♦のルーザーが1個減る。

そこで①の前に②を試す。OLの♦Qをハンドの♦Kで勝ち、直ぐ♣3を出し(♦のストッパーがある間に)、Wの♣Kに負ける。Wは♦Jを出してくるので、ダミーの♦Aで勝ち、♥Jを引いてフィネスをする余裕がないので、♥Aで勝ち、♣Aの下にダミーの♦を捨てれば、♠Kのフィネスの成否にかかわらず4メイク出来る(フィネスの前にやるべきことがないか考える)。

No. 11

♠ AJ754		♠ Q
♥ 10		♥ AK754
♦ A1086		♦ QJ932
♣ A109		♣ Q6
♠ K82		♠ 10963
♥ J98632		♥ Q
♦ 75		♦ K4
♣ 82		♣ KJ7543

N		E
W	X	E
S		

N	E	S	W
		P	P
1♠	2♥	2♠(3♠)	P
4♠	P		end
(3♠)			

Nの1♠に対してEは2♥のOCをする。テイクアウトダブルを掛けることも考えられるがアンバランスハンドであるので♥スーツを早く示した方が良い(Sに2♠をビッドされてからでは難しい)。これに対するSのビッドはペアーにより2♠と3♠がある。一般にサポートのあるInvitation以上のハンドはキュービッドの3♥をビッドするので、2♠3♠は何れもNon-Forcing(Limit-raise)だが、Nは3♠or4♠にレイズすることになる。Nが4♠をビッドした場合、NonVulのWは4♠のメイクは固いと考えると、5♥のサクリフェイスをして、Nがダブルを掛けることもある。

N	E	S	W
		P	P
1♠	2♥	2♠(3♠)	P(3♥)
4♠	P	P	5♥
X			end

4♠/N OL: ♥K 続いて♦Q Declarerはダミーの♦Kで勝つ。ダミーから♠3を引きハンドから♠Aを出す(3-1の分かれの時、どちらかに♠Kor♠Qがシングトンの確率50%)。この後、♠Kに負けるが♣A♠Kを勝つと♣Qが落ちるので5メイクになる(+450)。5♥X/E OL: ♠10(♠3)→♠2→♠A→♠Q この後、Nが♦A♠A♠10を出せば3ダウン(-500)。♣を2個勝つ前にEWに入ると♠Kでハンドの♣を捨てる事が出来て2ダウンに止まる。競り合いビッドは微妙である。Wでトータルトリックの法則を適用した時、♥11+♠9 = 20(トータル)

♠で4メイク(10)の場合、♥でも4メイク(10)になり、5♥は1ダウンの計算になる。ただし、Wのhcpがやや少ないので、1トリック位割り引いて考える必要がある。

22TのIMP戦でのコントラクト 5♠ 1T; 4♠ 10T; 5♥X 6T; 5♥ 3T; 4♥ 1T; 3♠ 1T であった。

No. 12

♠ A92		♠ KQ84
♥ 973		♥ J4
♦ 4		♦ K108632
♣ AQ10986		♣ 3
♠ —		♠ J107653
♥ AQ10652		♥ K8
♦ AQ7		♦ J95
♣ K742		♣ J5

N		E
W		E
S		

N	E	S	W
			1♥
2♣	X	P	3♥
P	4♥		end

Wの1♥にNで2♣のOCが掛かるので、Eは♠4枚と8hcp upを示すネガティブダブルを掛ける。Sがパスし、Wは何をリビッドするか? 2♥ or 3♥? Eが4枚あるとする♠がポイドで、NがOCしたスーツに♣Kがあるのはマイナス要因であるので、2♥でも良いが3♥(16hcp up)もあり得る。Eは2♥にはパスで3♥には4♥レイズになりそうである。

N	E	S	W
			1♥
2♣	X	P	2♥
P	P		end
(3♥		P	4♥)

2-4♥/W OL: ♦4→♦2→♦9→♦A Declarerで考えて♦4のOLを何と見るか? ♦J54からリードしたとは考え難いので、シングルトンの可能性が高い。そこでSからの♠リターンが危惧されるが♥A♥と出して、♥Kに負ける。Sが♦をリターンした場合はWの♦QをNでラフするが、後♣Aに負けるだけで4メイクする。Sから♠Jをリターンすれば♣で3個のルーザーがでて3メイクになる。OLが♣Aの時は4メイクは固く、Nで♦をラフ出来ないと5メイクの可能性もあり。

No. 13

♠ 4	♠ AQ8753
♥ 82	♥ K1065
♦ AQ765	♦ —
♣ J10953	♣ AQ6
♠ KJ96	♠ 102
♥ AQ3	♥ J974
♦ KJ8	♦ 109432
♣ 742	♣ K8

	N	
W	+	E
	S	

N	E	S	W
P	1♠	P	2♦
P	2♥	P	4♣
end			
(P 4NT	P 5♥		
P 6♠	end)		

N	E	S	W
P	1♠	P	2♦
P	3♠	P	4♣
end			
(P 4NT	P 5♠	P	P(6♠)
end)			

従来のスタンダードでは、Eの1♠OPに対する、♠が4枚サポートで14hcpのWのレスポンスは難しい。4♣は勿論、Eのハンドによっては6♣も考えられるハンドである。取敢えず、2♦をピツとしてEのハンドを探るのが良い。Eのリビッドも2♥(左上)と3♠(左下)に分かれそうである。2♥にはWが4♣にジャンプするので、余裕のあるEがスラムトライするかどうかの判断をする。一方、Eの3♠にはWからスラムトライする場合は、♣に不安があるのでKey-Cardが1枚でも欠けている場合の判断が難しい。なお、最近採用されている**Maior4枚サポート13~15hcpのハンドでは3NT(右)をビツ**するConventionを使用すると、Eがスラムトライして容易に6♣/Eに到達する。6♣/E OL: ♥4 ♥で4個勝てるので♠を集めた後、♥4枚目でダミーの♣を捨てて、6メイクは固い。OL: ♠2 ウイナーは♠6♥3♣1の10個は確実であるが、あと2個必要 増える可能性は①♥が3-3の分かれで4枚目が勝てて、♣の3枚目をダミーでラフする ②♥の4枚目をダミーでラフし、♣Kのフィネスが成功する。③Sの♥が4枚の時、♥の4枚目でSに負けて(Wから♣を捨てる)、Sから♣を出させる。これを①③②の順に試せるようにプレーを組み立てる。そのために♠をダミーで終わる様に集めて♥をエントリーに♦を3回ラフして、♥Kを勝った時、♥がSに残れば③、♥Nに残れば②のプレーを試みる。このハンドは③のプレーで6メイク出来る。

No. 14

♠ 1052	♠ AJ74
♥ 942	♥ A53
♦ KQJ7	♦ A32
♣ K54	♣ AQ6
♠ K8	♠ Q963
♥ Q10	♥ KJ876
♦ 10986	♦ —
54	♣ 9872
♣ J103	

	N	
W	X	E
	S	

N	E	S	W
	1♣	P	1♦
P	2NT	P	3NT
end			

Eの2NTリビッドにWは3NTにレイズする。3NT/E OL: ♥7 ダミーの♥10を出すこれで勝てた。Declarerで考えてウイナーは♠2♥2♦1♣1の6個は確実で、♣で1個は増えるが、3メイクにはあと2個必要でかなり厳しい。♦が2-2の分かれであれば1回負けて、残りが勝てるようになるのでメイク出来る可能性が高い。3-1の分かれでも♠Kが残っている間に、2回♦を負ければ♦で4個勝てる可能性がある。第2トリックでは♦10を引き、Nの♦Jのカバーをそのまま流す、Sはショウアウトする！♦では1個しか勝てなくなった。♠Kでダミーに入り♠Kのフィネスをするも1ダウンが相場である。しかし、実際のゲームでは 3NTメイクと1~2ダウが半々であり、Defenseは間違い易いことを示している。♦の時に、Sで何を捨てるかが難しい??

No. 15

♠ 8	♠ AK763
♥ AK5	♥ Q10963
♦ 9754	♦ AQ
♣ J9864	♣ Q
♠ Q109542	♠ J
♥ J	♥ 8742
♦ 108	♦ KJ632
♣ AK103	♣ 752

	N	
W		E
	S	

N	E	S	W
		P	1♠
P	2NT	P	3♥
P	4♦	P	4NT
P	5♦	P	6♠
end			

N	E	S	W
		P	P
P	1♠	P	4♥
P	4♠	end	

Wのハンドで最初パスするか、1♠でOPするかは意見が分れる。Wの1♠にはEは4枚サポートと16(15)hcp以上を示す**Jacoby2NT**でレスポンスする。Wは3♥(ポイド、シングルTONを示す)をビツとし、Eは4♦をビツし少し余裕のあるハンド(♦にA(K?)あり)を示すので、Wは6♠を狙うべく、4NTでキーカードを尋ねる。キーカード3枚あるので6♠をビツ。一方、Wが最初パスした時は、Eが1♠でOPするが、Wはこのハンドを示すビツに困る。4♠は確実だが、Eがスラムの可能性を探る助けになることを期待して、4♥(Sprinter Conv.)をビツする。Eはセカンドスーツがマッチしないので、スラムをアキラメて4♠に収める。6♠/W OL: ♥K 6メイクは固い。40Tのチーム戦 6♠をビツとしたのは 17/40T、他は4~5♠ 23/40T スラムをビツした比率は実力上中下のグループで殆ど差が無かった。尚、Eが6♠のDeclarerになっているのが3テーブルあった(どんなビツ経過で到達したか想像できない)。Declarerは Wが25T Eが15Tであり 6割強がWでOPLしていたと推定される。

このような特異なハンドでスラムをビツ出来るかは、それまでの試合経過や精神状態にも大きく影響されるので「運」の様なものである。この様な特異なハンドでスラムをビツ出来るかは、それまでの試合経過や精神状態にも大きく影響されるので「運」の様なものである。

No. 16

♠ J1095
♥ AKJ1073
♦ J9
♣ 3

♠ A432
♥ 9
♦ A1054
♣ K1095

♠ Q76
♥ 642
♦ KQ
♣ AJ862

♠ K8
♥ Q85
♦ 87632
♣ Q74

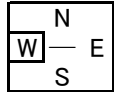

N	E	S	W
			1♣
1♥	X	2♥	P
P	X	P	3♣
P(3♥)	4♣	P	P
end			
N	E	S	W
			P
1♥	P	2♥	P
end			

このハンドはW N Eの誰がOPするか？ Wが1♣でOPLした時はNが1♥のOCを掛けるので、♣と♥の競り合いになる。Nが1♥でOPLした時はEはパスし、Sが2♥にレイズしてそのまま決まりそうである(左下)。一方、W N共にパスした時は、Eが1♦でOPL、Wが2♣のレスポンスをするので、Nは2♥のOCを掛ける。Eは3♣にレイズして、Wは4♣のInvitationをする。Eはパスするか5♣をビッドするか悩ましい。

4-5♣/W OL: ♥K 次に♠J Declarerは♠Aで勝ち、♣A♣Kを勝って、♦でハンドに戻り、♥を出して、ダミーでラフする。再度♦Qでハンドに戻り、♥を出してダミーでラフする。幸運にも♦A♦10が勝てるので、ハンドの2枚♠ルーザーが捨てる事が出来て5メイクになる(ルーザーは♥K♣Q)。

2♥/N OL: ♣10 ? Declarerは♣の2巡目をハンドでラフし、♥を3巡集め、ハンドから♠5を出し♠Kのスチールを狙う。これが成功して♠で2個勝てるので2メイクする。

N	E	S	W
			P
P	1♦	P	2♣
2♥	3♣	P	4♣
P	P(5♣)		end

No. 17

♠ QJ108
♥ 62
♦ K765
♣ Q96

♠ K7
♥ AK1094
♦ A42
♣ A103

♠ 542
♥ QJ85
♦ 93
♣ K542

♠ A963
♥ 73
♦ QJ108
♣ J87

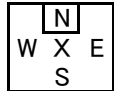

N	E	S	W
P	1♥	P	2♥
P	4♥	end	

Wの2♥レスポンスに、Eが4♥にレイズしたい(3♥には惜しい; 1NT-Forcingで1NT経由の2♥と直接の2♥レイズを区分している場合は分り易い)。

4♥/E OL: ♦Q ウイナーは♥5♦1♠2と♦をダミーでラフで9個あるが、あと1個どうするか？(ルーザーは♦1♠1♠1~2)

1個増やせる可能性として ① ♠AがNにあること(50%)に期待する。 ② ♣が3-3の分れ(約31%)で4枚目を勝つこの2つを試すプレーを組み立てる。それには♣の分れが判明するまでに、Nに負けて♠を攻撃されることを避けたい。そこでSからのリードを継続させるために、OLの♦Qに勝たせる。2巡目の♦をハンドで勝ち、♥をダミーで終わる様に集め、♣2を出しハンドから♣10を出す！Sの♣J(Q)に負けて♦10が出されればダミーでラフする。♣4を引いて♣A♣Kと勝った時、♣が3-3なら♣の4枚目が勝てるようになる。4-2の分れなら♠を引いて♠AがNにあることに賭ける事が出来る。このハンドは♣が3-3の分れで4メイク出来る。

OLの♦Qにダックすることと、♣の1巡目でSに負けることがポイントである。

No. 18

♠ AQ5
♥ K64
♦ 8532
♣ J108

♠ K96
♥ Q973
♦ 97
♣ A632

♠ 108732
♥ J8
♦ K64
♣ 974

♠ J4
♥ A1052
♦ AQJ10
♣ KQ5

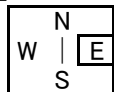

N	E	S	W
		P	1NT
3NT	end		P

ビッドは簡単に3NT/Sになる。

3NT/S OL: ♠3 Eは♠Kで勝ち、♠9を返す、Declarerはダミーの♠Qで勝つ。ウイナーは♣Aに負ければ♠2♥2♦3~4♠2あるので、♠にストッパーがある間に♦3♣2個勝てる体制を作ることが出来るかである。♦K♣A共にWに在れば3メイクは難しいが、E-WIに分かれていればメイクチャンスは大きい。そこでダミーから♦2を引きハンドから♦Qを出す。Wがこれを♦Kで勝って♠Aを飛ばしても、♠を勝つエントリーがないので♦Qを勝たせる！Declarerはハンドから♣を出して♣Aを追い出し、Eの♣のリターンをダミーの♠Aを勝ち、♦を引いてハンドから♦Jを出す。Wが♦Kで勝ち残りの♠2個を勝つので、1ダウンになる。Wの♦KをダックするDeceptiveプレーが見事に成功する。(Declarerが判断良く、♦を負にすれば同じだが、フィネスが成功している見えるスーツをワザワザ負けには行けない)。

Wが最初に、♦Kを出した場合は、♣AがEにあるので簡単に3メイクになる。WのDefense感覚の問題である。

No. 19

♠ 98
♥ AQ743
♦ AJ983
♣ 9

♠ K7
♥ J10
♦ 10764
♣ AKQ43

	N	
W	—	E
	S	

♠ AJ32
♥ K82
♦ KQ52
♣ 108

♠ Q10654
♥ 965
♦ —
♣ J7652

N E S W
P 1♣
2NT X 3♥ P
P P(3NT) end

N E S W
P 1♣
1♥ X P 2♣
2♦ P 2♥ end
(2NT P 3NT)
(P)

Wは1♣でOPし、その後のピッドは難しく、ペアーにより差が出易い。その場の雰囲気にも左右され易い。NはUnusual 2NT (lower 2 suiter)のOCか(左上)、或いは1♥のOC(左下)をする。これに対してEは13hcpの強いハンドなのでダブルをかける。直ぐに、2NTのInvitationも考えられるが、Wに♠4枚あることも考慮して、♠4枚を示すネガティブダブルのダブルが良いと考える。この後、Sの2(3)♥に対してEがパスするか、2(3)NTをビッドするかのどちらを選択するか???

3♥/S OL: ♣10 Eからの♣QのリターンをDeclarerはハンドでラフ、♦3を出してダミーでラフ、♥6を引いてハンドの♥Aで勝ち♦を出して、ダミーでラフし、♠を引いて負ける。♠2♣1♥2のルーザーがあり1ダウンになる。

3NT/E OL: ♥9 NはSの♥が2枚か3枚かは不明だが♥Aで勝ち、♥Qを出す。Declarerは♥Kをダックするが、♥8が出るので、Nは安心して♥を続ける。Declarerが♥Kで勝ち、♣10を出してフィネスして♣で4個勝っても、♦Aに負けざるを得ないので1ダウンになる。プレーによっては2ダウンになることもある。

No. 20

♠ A
♥ AJ108764
♦ J9
♣ AQ5

♠ K1097654
♥ 2
♦ KQ
♣ J109

	N	
W	+	E
	S	

♠ 32
♥ Q53
♦ 10872
♣ 7643

♠ QJ8
♥ K9
♦ A6543
♣ K82

N E S W
P
1♥ P 2♦ P
3♥ P 4♥ P
end
(4NT P 5♥ P
6♥ end)

Wのハンドは7枚♠であるが6トリックしか保証できず、Vulでは3♠の N E S W
プリエンティブOPにはやや弱い(?)。 ♠の枚数の約束(普通は6枚) 2♠
とは違うこと承知で2♠(weak)のOPをする人があるかも知れない(右)。X P 3♦ P
Wが最初パスすると、Nの3♥ジャンプビッドに、Sが4♥にレイズした 3♥ P 4♥ end
時に、Nでスラムを狙うには少し♥が弱いかも知れないが・・・??

6♥/N OL: ♠3→♠Q→♠K→♠A ♥で1ルーザー出ても、ダミーの♠Jでハンドの♦9を捨てて6メイクする。しかし、Wが♠Kを出さないかどうか(Nの♠はA1枚かA2であるので)。♥が2-2の分かれば6メイクは固いが、3-1で♥でルーザーが出る1ダウンになる。♥でルーザーが出ることに備えて、OLの♠にはダミーから♠8をだす! ハンドの♠Aで勝って、♥A、♥Kと出すと♥Qが残る。

メイクの可能性は、唯一、ダミーから♠Qを引いて♠Kのラフイング・フィネスを試みることである。これが成功するので6メイクになる。 OL: ♣3 上記と同様♠Kのラフイングフィネスを狙って6メイク。
OL: ♦2 ダミーの♦Aで勝ち、♥の2-2の別れを狙い、これがダメな時は、上記と同様♠Kのラフイングフィネスを狙う。
18テーブルのペアー戦 6♥/N 8T メイク7T、1D 1T: 5♥/N 1T: 4♥ 10T
スラムに到達したペアーの方がやや少なかった。Wに2♠(3♠)でOPされるとスラムビッドは難しい。

No. 21

♠ QJ82
♥ 4
♦ AK764
♣ K103

♠ 7
♥ AQJ9852
♦ Q32
♣ 64

	N	
W		E
	S	

♠ K5
♥ K106
♦ 85
♣ AQJ752

♠ A109643
♥ 73
♦ J109
♣ 98

N E S W N E S W
1♦ 2♣ P 3♥ 1♦ 2♣ P 2♥
X 4♥ end X 3♥ 3♠ 4♥
(4♠ 5♥) P P (4♠) end

Eの2♣のOCの後、Wは3♥のジャンプビッドが良いと考える(良い♥6枚以上と10pt近いハンド)。2♥ではNSとの競り合いになり、4~5の代まで上がる。5の代にはペナルティダブルを掛けることになりそうである。

4♥/W OL: ♦K この時Sから♦9が出るのでSの♦に♦Qがあるのか2枚なのか判断できない。Sには♠A位しか期待出来ないので♠Qを出す。Sはこれを♠Aで取り♦Jを返す。この後、Declarerは♥を集め、♣をフィネスして4メイクする。Defense側は最初に続けて♦と♠を3勝しないと5~6メイクされる。
なお、4♠/SはOL: ♥A 次にカン良く♣6を出し、Eが♣を2個取り♣の3巡目を出した時、DeclarerがウツカリLowラフしてWが♠7でオーバーラフ出来れば1ダウンとなる。
しかし、注意深いDeclarerは♣を♠9でラフし、♦Aでダミーに渡り♠をフィネスして刈り上げた後、♦Qをフィネスするので4メイクできる(Kの欠けている10枚カードはフィネスが定石: Kシングルトンが下手にある確率13%、KがNにある確率50%)。ビッド・プレー共に差の出易いハンドである。

以上