

# 第85回奈良CBC練習会ハンド 2014-02-20

<p>No. 1</p> <p>♠ AK9 ♥ AKJ962 ♦ 65 ♣ J5</p> <p>♠ J102 ♥ 53 ♦ KQ103 ♣ AQ92</p> <table style="margin: 10px auto; border: 1px solid black; border-collapse: collapse;"> <tr><td style="padding: 2px;">N</td></tr> <tr><td style="padding: 2px;">W X E</td></tr> <tr><td style="padding: 2px;">S</td></tr> </table> <p>♠ Q864 ♥ 107 ♦ 94 ♣ 107643</p> <p>♠ 753 ♥ Q84 ♦ AJ872 ♣ K8</p>	N	W X E	S	<p>No. 2</p> <p>♠ 10 ♥ A86 ♦ Q7543 ♣ 8643</p> <p>♠ A972 ♥ J2 ♦ KJ10 ♣ A1095</p> <table style="margin: 10px auto; border: 1px solid black; border-collapse: collapse;"> <tr><td style="padding: 2px;">N</td></tr> <tr><td style="padding: 2px;">W   E</td></tr> <tr><td style="padding: 2px;">S</td></tr> </table> <p>♠ KQ8653 ♥ 10754 ♦ — ♣ KJ7</p> <p>♠ J4 ♥ KQ93 ♦ A9862 ♣ Q2</p>	N	W   E	S	<p>No. 3</p> <p>♠ KQ876 ♥ AK72 ♦ 65 ♣ 96</p> <p>♠ — ♥ QJ6543 ♦ KJ94 ♣ Q54</p> <table style="margin: 10px auto; border: 1px solid black; border-collapse: collapse;"> <tr><td style="padding: 2px;">N</td></tr> <tr><td style="padding: 2px;">W — E</td></tr> <tr><td style="padding: 2px;">S</td></tr> </table> <p>♠ A1042 ♥ 8 ♦ 10873 ♣ J1087</p> <p>♠ J953 ♥ 109 ♦ AQ2 ♣ AK32</p>	N	W — E	S	<p>No. 4</p> <p>♠ 87652 ♥ J942 ♦ J97 ♣ 6</p> <p>♠ J ♥ AKQ10865 ♦ K4 ♣ 982</p> <table style="margin: 10px auto; border: 1px solid black; border-collapse: collapse;"> <tr><td style="padding: 2px;">N</td></tr> <tr><td style="padding: 2px;">W + E</td></tr> <tr><td style="padding: 2px;">S</td></tr> </table> <p>♠ 1093 ♥ 7 ♦ Q852 ♣ KJ1053</p> <p>♠ AKQ4 ♥ 3 ♦ A1064 ♣ AQ74</p>	N	W + E	S	<p>No. 5</p> <p>♠ AQ75 ♥ QJ98 ♦ 932 ♣ 87</p> <p>♠ J4 ♥ K7632 ♦ AK ♣ KQ32</p> <table style="margin: 10px auto; border: 1px solid black; border-collapse: collapse;"> <tr><td style="padding: 2px;">N</td></tr> <tr><td style="padding: 2px;">W   E</td></tr> <tr><td style="padding: 2px;">S</td></tr> </table> <p>♠ 2 ♥ A105 ♦ QJ10875 ♣ AJ10</p> <p>♠ K109863 ♥ 4 ♦ 64 ♣ 9654</p>	N	W   E	S
N																			
W X E																			
S																			
N																			
W   E																			
S																			
N																			
W — E																			
S																			
N																			
W + E																			
S																			
N																			
W   E																			
S																			
<p>No. 6</p> <p>♠ 10873 ♥ AK963 ♦ J ♣ Q74</p> <p>♠ 94 ♥ J542 ♦ 9732 ♣ 853</p> <table style="margin: 10px auto; border: 1px solid black; border-collapse: collapse;"> <tr><td style="padding: 2px;">N</td></tr> <tr><td style="padding: 2px;">W — E</td></tr> <tr><td style="padding: 2px;">S</td></tr> </table> <p>♠ Q52 ♥ 10 ♦ Q1085 ♣ J10962</p> <p>♠ AKJ6 ♥ Q87 ♦ AK64 ♣ AK</p>	N	W — E	S	<p>No. 7</p> <p>♠ AQ974 ♥ K76 ♦ A82 ♣ 65</p> <p>♠ 1062 ♥ — ♦ KQ94 ♣ AKQ1097</p> <table style="margin: 10px auto; border: 1px solid black; border-collapse: collapse;"> <tr><td style="padding: 2px;">N</td></tr> <tr><td style="padding: 2px;">W + E</td></tr> <tr><td style="padding: 2px;">S</td></tr> </table> <p>♠ 83 ♥ J1094 ♦ 10763 ♣ J83</p> <p>♠ KJ5 ♥ AQ8532 ♦ J5 ♣ 42</p>	N	W + E	S	<p>No. 8</p> <p>♠ QJ7 ♥ Q102 ♦ 843 ♣ Q953</p> <p>♠ K64 ♥ A84 ♦ Q952 ♣ AJ6</p> <table style="margin: 10px auto; border: 1px solid black; border-collapse: collapse;"> <tr><td style="padding: 2px;">N</td></tr> <tr><td style="padding: 2px;">W X E</td></tr> <tr><td style="padding: 2px;">S</td></tr> </table> <p>♠ A105 ♥ 965 ♦ AJ106 ♣ K84</p> <p>♠ 9832 ♥ KJ73 ♦ K7 ♣ 1072</p>	N	W X E	S	<p>No. 9</p> <p>♠ J876 ♥ 54 ♦ 103 ♣ J10873</p> <p>♠ A542 ♥ A86 ♦ 52 ♣ AK54</p> <table style="margin: 10px auto; border: 1px solid black; border-collapse: collapse;"> <tr><td style="padding: 2px;">N</td></tr> <tr><td style="padding: 2px;">W — E</td></tr> <tr><td style="padding: 2px;">S</td></tr> </table> <p>♠ 109 ♥ KJ1032 ♦ AQ86 ♣ Q2</p> <p>♠ KQ3 ♥ Q97 ♦ KJ974 ♣ 96</p>	N	W — E	S	<p>No. 10</p> <p>♠ 107 ♥ 73 ♦ KQJ5 ♣ AQ653</p> <p>♠ K9542 ♥ 1054 ♦ 9863 ♣ 2</p> <table style="margin: 10px auto; border: 1px solid black; border-collapse: collapse;"> <tr><td style="padding: 2px;">N</td></tr> <tr><td style="padding: 2px;">W + E</td></tr> <tr><td style="padding: 2px;">S</td></tr> </table> <p>♠ 63 ♥ A ♦ A10742 ♣ KJ984</p> <p>♠ AQJ8 ♥ KQJ9862 ♦ — ♣ 107</p>	N	W + E	S
N																			
W — E																			
S																			
N																			
W + E																			
S																			
N																			
W X E																			
S																			
N																			
W — E																			
S																			
N																			
W + E																			
S																			
<p>No. 11</p> <p>♠ AJ962 ♥ 752 ♦ AK ♣ Q103</p> <p>♠ 4 ♥ AJ843 ♦ Q43 ♣ A962</p> <table style="margin: 10px auto; border: 1px solid black; border-collapse: collapse;"> <tr><td style="padding: 2px;">N</td></tr> <tr><td style="padding: 2px;">W X E</td></tr> <tr><td style="padding: 2px;">S</td></tr> </table> <p>♠ Q73 ♥ 96 ♦ J108652 ♣ 85</p> <p>♠ K1085 ♥ KQ10 ♦ 97 ♣ KJ74</p>	N	W X E	S	<p>No. 12</p> <p>♠ 983 ♥ K762 ♦ Q954 ♣ 104</p> <p>♠ A5 ♥ J98 ♦ AJ872 ♣ A86</p> <table style="margin: 10px auto; border: 1px solid black; border-collapse: collapse;"> <tr><td style="padding: 2px;">N</td></tr> <tr><td style="padding: 2px;">W   E</td></tr> <tr><td style="padding: 2px;">S</td></tr> </table> <p>♠ K1062 ♥ 54 ♦ K1063 ♣ KQ2</p> <p>♠ QJ74 ♥ AQ103 ♦ — ♣ J9753</p>	N	W   E	S	<p>No. 13</p> <p>♠ 32 ♥ K82 ♦ A874 ♣ AQ103</p> <p>♠ QJ54 ♥ A1094 ♦ J102 ♣ 85</p> <table style="margin: 10px auto; border: 1px solid black; border-collapse: collapse;"> <tr><td style="padding: 2px;">N</td></tr> <tr><td style="padding: 2px;">W + E</td></tr> <tr><td style="padding: 2px;">S</td></tr> </table> <p>♠ A10987 ♥ J63 ♦ K6 ♣ K96</p> <p>♠ K6 ♥ Q75 ♦ Q953 ♣ J742</p>	N	W + E	S	<p>No. 14</p> <p>♠ 76 ♥ AQ75 ♦ 1082 ♣ Q1093</p> <p>♠ AJ42 ♥ J63 ♦ 3 ♣ KJ642</p> <table style="margin: 10px auto; border: 1px solid black; border-collapse: collapse;"> <tr><td style="padding: 2px;">N</td></tr> <tr><td style="padding: 2px;">W X E</td></tr> <tr><td style="padding: 2px;">S</td></tr> </table> <p>♠ Q9853 ♥ 98 ♦ KJ654 ♣ A</p> <p>♠ K10 ♥ K1042 ♦ AQ97 ♣ 875</p>	N	W X E	S	<p>No. 15</p> <p>♠ QJ63 ♥ 8 ♦ 1062 ♣ KQ985</p> <p>♠ K104 ♥ KQJ104 ♦ J973 ♣ A</p> <table style="margin: 10px auto; border: 1px solid black; border-collapse: collapse;"> <tr><td style="padding: 2px;">N</td></tr> <tr><td style="padding: 2px;">W   E</td></tr> <tr><td style="padding: 2px;">S</td></tr> </table> <p>♠ 7 ♥ A963 ♦ Q85 ♣ 76432</p> <p>♠ A9852 ♥ 752 ♦ AK4 ♣ J10</p>	N	W   E	S
N																			
W X E																			
S																			
N																			
W   E																			
S																			
N																			
W + E																			
S																			
N																			
W X E																			
S																			
N																			
W   E																			
S																			

No. 1

♠ AK9		♠ Q864
♥ AKJ962		♥ 107
♦ 65		♦ 94
♣ J5		♣ 107643
♠ J102		♠ 753
♥ 53		♥ Q84
♦ KQ103		♦ AJ872
♣ AQ92		♣ K8

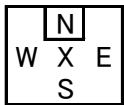

N	E	S	W
1♥	P	1NT	P
3♥	P	4♥	end

(1NT Forcing)

N	E	S	W
1♥	P	3♥	P
4♥			end

Nの1♥に対してSでは1NT-Forcingの時は1NTでレスポンスし、リビッドで3♥のInvitationをする予定が良いが、StandardのLimit Raiseの時は3♥でレスポンスする(左下)。  
 4♥/N OL: ♣4 Wは♣A♣Qを勝ち、ダミーの弱いスーツを狙い♠Jを返す。Declarerはハンドの♠Aで勝つ。Declarerで考えて♠2♥6♦1のウイナーがあるがメイクには1個不足。如何なるプレーを組み立てるか? ♦3-3の分かれを想定し、♦1個負けた後、ハンドで1度ラフして♦の4枚目を勝つことを狙うのが良い。それにはダミーへのエントリーが問題であるので、♥を集める前に♦5を出し、ダミーからもLow ♦を出して負ける。♠を出してくればハンドの♠Kで勝ち、♥Aを勝ってから、♦を出してダミーの♦Aに入り、♦を引いてハンドの♥Jでラフする。このハンドでは♦4-2の分かれであるので♦の4枚目では勝てなく、万事窮すか? 但し、♥が2-2の分かれならまだチャンスが残っている。♥2を出してダミーの♥Qを勝つと♥が刈りきれるので、♦を引いてハンドの♥9でハイラフして、♥6を出してダミーの♥8に入り、♦の5枚目が勝てるので4メイクする。この一連のプレーでDefense側にダウンさせるチャンスがあった。Wが♣2個勝った後、♠の代わりに♥をリターンすれば1ダウンになった(♦Kで勝った時も♥を出す)。長いサイドスーツのエスタブリッシュのエントリーを潰すことが有効なケースである。攻防で結果に差の出るハンドである。

No. 2

♠ 10		♠ KQ8653
♥ A86		♥ 10754
♦ Q7543		♦ —
♣ 8643		♣ KJ7
♠ A972		♠ J4
♥ J2		♥ KQ93
♦ KJ10		♦ A9862
♣ A1095		♣ Q2



N	E	S	W
	P	1♦	X
2♦	2♠	3♦	P
P	3♠	P	4♠(P)

end

N	E	S	W
	P	1♦	P
2♦	2♠	3♦	3♠
P	P(4♠?)		end

DealerのEがパスした時は、Sが1♦でオープンし、Wはパスかダブルを掛ける。ダブルの時はNの2♦レイズにEは2♠をビッドし、NSが♦で競ってくれば、3~4♠まで上がりそう。Wがパスした時は、StandardではNの2♦レイズにEが2♠のOCをして3~4♠になる。一方、NがInverted Minorレイズで3♦にレイズした時はそのまま決まる(右上)かも。また、DealerのEがWeak 2♠でオープンした場合は右のようにSがダブルを掛ける。Wはかなり強いハンドをしているが、♠で6個勝てたとしてもゲームは無いと考えられるので、パスが普通(3♠レイズも考えられるが、Invitationではなく相手のテイクアウトを邪魔するPre-emptiveな要素が強い)。

N	E	S	W
	P	1♦	P
3♦			end

(Inverted Minor)

N	E	S	W
	2♠	X	P(3♠)
3♦	P	P	3♠
???			

NSで4♦まで競ると、EWに4♠をビッドされる可能性が高い。4♠/E OL: ♥K ♥Qを続け次に何を出してもDeclarerはダミーかハンドで勝ち、♠を2回集め、ダミーで♥を2回ラフすれば4メイクは固く、このハンドは♣AKを勝つと♣Qが落ちるので5メイクになる。また、4♦/Sは♣2♦1♠1のルーザーが出て1ダウン。21テーブルのペア戦でのコントラクトは 4♠/3♠ = 10T/11Tであった。

No. 3

♠ KQ876		♠ A1042
♥ AK72		♥ 8
♦ 65		♦ 10873
♣ 96		♣ J1087
♠ —		♠ J953
♥ QJ6543		♥ 109
♦ KJ94		♦ AQ2
♣ Q54		♣ AK32

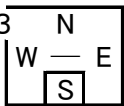

N	E	S	W
		1♣	P
1♠	P	2♠	P
4♠			end

N	E	S	W
		1♣	1♥
1♠	P	2♠	P
4♠			end

Sの1♣にWが1♥のOCをするかしないに拘わらず、4♠/Nになる。4♠/N OL: ♥8→♥9→♥J→♥A Declarerで考えると♠が3-1の分れでも♠4♥2♦1♣2のウイナーがあり、♥をダミーで1回ラフ出来るので4メイクはできると見込める。そこでハンドから♠K→♠A→♠3でWはショウアウトして♦9を出した。Eから♦3がリードされた時、ダミーから何を出すか? ♦Qを出してWの♦Kに負けて♥Low がリターンされた時どうするか? Eの♥8のOLから♥QはWにあるはずであるのでハンドから♥2を出す。Eの♥が2枚の時はダミーの♥10が勝てるはず。Wから♥Qが出されれば♥KをカバーしEがラフし、以後何がリードされても♥7がウイナーに昇格しているので、♠を刈り上げ、4メイクになる(OLが♥8でありダミーに♥109があり、ハンドに♥7あることを見逃さない!)。OL: ♠J ダミーの♣Aで勝ち、♠3を引くとWはショウアウトし♦9をディスカード。ハンドから♠Kを出す。Eは♠の1or2巡目に♠Aで勝ち♣を出す。Declarerは♠を集めるがウイナーが1個不足するので♦Kのフィネスに賭けるしかなく1ダウンになる。18テーブルで4♠/N がプレーされた結果 2メイク 8T ダウン 10Tであった。OLが♥8の時メイクの可能性が出る。

No. 4

♠ 87652  
♥ J942  
♦ J97  
♣ 6

♠ J  
♥ AKQ10865  
♦ K4  
♣ 982

65	N	
W	+	E
	S	

♠ 1093  
♥ 7  
♦ Q852  
♣ KJ1053

♠ AKQ4  
♥ 3  
♦ A1064  
♣ AQ74

N	E	S	W
			1♥
P	1NT	X	4♥
P	P	X	end

N	E	S	W
			1♥
P	1NT	X	3♥
P	P	X	P
3♠	P	4♠	end

(P)

Wのハンドは♥7枚であるが3♥には強すぎるので、1♥でOPする。  
Eの1NTレスポンスにSがダブルを掛けてきた。Both-VulのボードでWは何をビッドするか？  
3♥ or 4♥ 何れに対してもSは再度ダブルを掛ける。 Nは3♥Xには3♠をビッドし、4♥Xはパスすることになる。 Nの3♠をSが4♠にレイズするかは微妙な判断。  
4♥X/W OL: ♣6→♣J→♣Q→♣8 ♠Kを勝つとWから♠J、Nから♠2が出る。 ♣Aを勝ち、♣4を返し、Nでラフ。Nが♠を出してDeclarerはラフし♥を集めるが♦で1ルーザー出るので2ダウン。  
4♠/N OL: ♥7 Wは♥Kで勝ち♥Qを出し、ダミーでラフさせる。Declarerで考えると♠が2-2の分かれなら♠A♠Kを勝った後、メイクのチャンスは♦Aを勝ち、♦で負に行き、♦で2ルーザーになって♦か♣しか出せなくなるので4メイク(♥をダミーでラフ出来る)。♠が3-1の分かれの時はメイクは難しい。しかし、このハンドの場合、♦Kで勝ったWが♥Qを出せるが問題となる(Nに♥J9があることが判っている)。Wが♥Lowか♣を出す4メイクになる。

No. 5

♠ AQ75  
♥ QJ98  
♦ 932  
♣ 87

♠ J4  
♥ K7632  
♦ AK  
♣ KQ32

	N	
W		E
	S	

♠ 2  
♥ A105  
♦ QJ10875  
♣ AJ10

♠ K109863  
♥ 4  
♦ 64  
♣ 9654

N	E	S	W
P	1♦	P	1♥
P	2♦	P	3♣
P	3♥	P	4♥
			end

Eの1♦OPに対して16hcpあるWは1♥でレスポンスし、Eは2♦をリビッドする。  
Eの2♦は多分6枚で、Wの3♣に対するEの3♥は多分♥3枚で3NTに向かないハンドと推定出来る。  
Wはスラムに魅力を感じながらも4♥で収める。  
4♥/W OL: ♦2(♦3) OLをハンドの♦Aで勝ち、♥を出してダミーの♥Aで勝ち♥5を引くとSはショウアウトしたので♥Kでオーバーテイクし(♥で2ルーザー出ることが明らかになった)、♦Kを取ってアンブロックしてから、♣2を出してダミーの♣Jに渡し、♦Q♦Jを出してハンドから♠を捨てる。Nがラフするまで♦を続けることで5メイクする。最初に♠Aを取られれば4メイク。  
尚、6♦/E は確実にメイク出来るがビッドで到達するのは難しい……？

No. 6

♠ 10873  
♥ AK963  
♦ J  
♣ Q74

♠ 94  
♥ J542  
♦ 9732  
♣ 853

	N	
W	—	E
	S	

♠ Q52  
♥ 10  
♦ Q1085  
♣ J10962

♠ AKJ6  
♥ Q87  
♦ AK64  
♣ AK

N	E	S	W
	P	2♦	P
2♥	P	2NT	P
3♥	P	3♠	P
4NT	P	5♣	P
6NT			end

2NTオープン最近は20-21(22)hcpで、旧スタイルでは22-24hcp。  
前者の場合はこのハンドは2♦でオープンリビッドで2NT(24-25hcpのバランスハンド)をビッドする。尚、2♣→P→2♦→P→2NTの場合は22-23hcpのバランスハンド。また3NTにジャンプするのは26hcp以上としているペア有り。  
6NT/S OL: ♦2→♦J→♦Q→♦A ♣3♦2♠2は確実に♥が3-2の分かれ(約63%)なら5個勝てるので6メイクは固い。但し、4-1の分かれ(約31%)の時はダミーへのエントリーが♥以外にないので注意が必要。そこで♦Aで勝った後、♥Aを勝ち(Eから♥10)、♥を引くとEがショウアウトするので♥Qで勝つ。♣A♠Kを勝ってアンブロックしてから♥8を出してWから♥Jが出なければ♥9でオーバーテイクすれば6メイクが確実に成る。若し、Eの♥が4枚の時は♦K♠Kを勝ち、♣A♠Kも勝ってアンブロックしてから♥8を出してダミーに渡し、♠Qのフィネスに賭けることになる。  
OL: ♠9の時は♠8がエントリーになるので♥の扱いは気楽である。  
6♥/S OL: ♠9 ♠で4個勝てるので♥の3巡目(4-1の分れが判っている)に、♥Jのフィネスをすれば7メイク出来る。

N	E	S	W
	P	2NT	P
3♦	P	3♥	P
3♠	P	4♥	P
4NT	P	5♦	P
6NT(6♥)			end

(2NT 22-24hcp)  
(3♦ Jacoby TR.)

No. 7

♠ AQ974		♠ 83									
♥ K76		♥ J1094									
♦ A82		♦ 10763									
♣ 65		♣ J83									
♠ 1062		♠ 83									
♥ —		♥ J1094									
♦ KQ94		♦ 10763									
♣ AKQ1097		♣ J83									
	<table border="1" style="text-align: center; width: 50px; height: 50px;"> <tr><td></td><td>N</td><td></td></tr> <tr><td>W</td><td>+</td><td>E</td></tr> <tr><td></td><td>S</td><td></td></tr> </table>		N		W	+	E		S		
	N										
W	+	E									
	S										
	♠ KJ5										
	♥ AQ8532										
	♦ J5										
	♣ 42										

N	E	S	W
		1♥	2♣
3♣	P	3♥	P
4♥	end		
N	E	S	W
		1♥	2♣
2♠	P	3♠	P
4♥	end		
(4♠)			

Sの1♥に対してWは2♣のOCを掛ける。これに対して♠5枚と♥3枚で13hcpあるNは何をビッドするか？  
**2♠(♠5枚+Forcing:)**か**3♣のCue-bid(♥3枚以上のinvitation)**のどちらを選ぶかはペアーの考え方による。Nの3♣にはSは3♥をビッドしMinimumを示し、Nが4♥にレイズする(左上)。Nの2♠にはSは3♠にレイズし(Nの♠は5枚、4枚ならネガティブダブルのハズ)、Nで4♥をビッドしSに4♥と4♠の選択を任せる(左下)。

4♥/S OL: ♣K 続いて♣Qを勝ったWは♦Kを出す。Declarerから見て、♥が3-1、2-2の別れなら♥6♠5♦1のウィナーで5メイクの可能性が高い。そこでダミーの♦Aで勝ち♥を引いてハンドの♥Aで勝つと、Wがショウアウトし、♥で1ルーザー出ることが判明し、Eに♠が3枚以上ないと、ハンドの♦のルーザーが処理出来ず、1ダウンの可能性が高くなった。ここでのDeclarerのプレーにEが♠2枚の時に有効な巧妙なDeceptiveプレーがある。ハンドから♠5を出し、ダミーから♠Qを出し「フィネス」をし、♠Aを勝ち、♠4を引く！ Eで考えると(左上のビッドの時)♠KはWにあると信じてラフせずに♦を捨てる。♠Kで勝ったDeclarerは♥Kでダミーに渡し、♠4枚目でハンドの♦を捨てて4メイクする。

4♠/N OL: ♣J Wは♣K♣Qと勝ち、♦Kを出す。このハンドは♠を集めた後、♥4-0で♥以外にダミーへのエントリーないので♦の2ルーザーが処理出来ず1ダウンになる。

No. 8

♠ QJ7		♠ A105									
♥ Q102		♥ 965									
♦ 843		♦ AJ106									
♣ Q953		♣ K84									
♠ K64		♠ A105									
♥ A84		♥ 965									
♦ Q952		♦ AJ106									
♣ AJ6		♣ K84									
	<table border="1" style="text-align: center; width: 50px; height: 50px;"> <tr><td></td><td>N</td><td></td></tr> <tr><td>W</td><td>X</td><td>E</td></tr> <tr><td></td><td>S</td><td></td></tr> </table>		N		W	X	E		S		
	N										
W	X	E									
	S										
	♠ 9832										
	♥ KJ73										
	♦ K7										
	♣ 1072										

N	E	S	W
			1♦
P	2NT	P	3NT
end			
N	E	S	W
			1♦
P	2♦	P	2♥
P	2NT	P	3NT
end			
W	♠ K6	E	♠ A105
	♣ AJ6		♣ K8

Wの1♦に対してEのレスポンスは2NTが普通(♥にストッパーが無いのが気になるが)。Wが3NTにレイズして決まる。3♦のInvitation(Inverted Minorの時は2♦:左下)も考えられるがバランスハンドなので3NTを狙いたい。

3NT/E OL: ♥3 DeclarerはHold-upして3巡目にをダミーの♥Aで勝つ。この時点で♥が4-3の分かれであることが判明。ウィナーは♣2♠2が確実で、♦Kのフィネスが成功すれば♦で4勝出来て3メイク可能となる。ダミーから♦Qを引いて**ハンドから♦Jを出す(NがKXXXに備えた3回目のフィネスのため)**。Sは♦Kで勝ち、♥Kを出して来るのでダミー、から♦2を捨ててハンドから♣4を捨てる。Sが♠を出してくればダミーから♠4を出しハンドの♠Aで勝ち、♦を3勝する(ダミーから♠6を捨てる)。これまでのNSの♣♠の出方を考えて♣の触り方を決定するが、このハンド場合はNがスクイズにかかっているので、注意してプレーすれば3メイクになる(♠Kを取り♣Kに戻るプレー)。

単に♣Qのフィネスをすれば成功せず1ダウン。また、♦Kで勝ったSが♠2を出してきた時は♣Qが捕まるので3メイクになる。なお、Wが♦7を出してきた時には、EWの最後の5枚は左のようになり、このハンドの様にEWのどちらか一方に**♠QJと♣Qが集中している時は自動的にスクイズ**に掛かっている、3メイクになる。

No. 9

♠ J876		♠ 109									
♥ 54		♥ KJ1032									
♦ 103		♦ AQ86									
♣ J10873		♣ Q2									
♠ A542		♠ 109									
♥ A86		♥ KJ1032									
♦ 52		♦ AQ86									
♣ AK54		♣ Q2									
	<table border="1" style="text-align: center; width: 50px; height: 50px;"> <tr><td></td><td>N</td><td></td></tr> <tr><td>W</td><td>—</td><td>E</td></tr> <tr><td></td><td>S</td><td></td></tr> </table>		N		W	—	E		S		
	N										
W	—	E									
	S										
	♠ KQ3										
	♥ Q97										
	♦ KJ974										
	♣ 96										

N	E	S	W
			3♦
P	1♥	2♦	3♦
P	3♥	P	4♥
end			
N	E	S	W
			2♠
P	1♥	2♦	2♠
P	2NT	P	4♥
end			

Eの1♥のOPIに対して、Wは15hcpある強いハンドなので場合によってはスラムもあり得ると考えてビッドする。Sの2♦のOCには3♦のキュービッドをしてサポートのある強いハンドを示すのが良い。只、Eが♠が4枚あることに備えて2♠をビッドすることも考えられるが、そのような時は、3♦に対して、Eは3♠をビッドしてくると考えるのが自然。

4♥/E OL: ♠K ダミーの♠Aで勝つ。ビッドから絵札は殆どSにあると考えて、♥6を出してハンドの♥Kに入り♥Qのフィネスを行えば4メイクする。絵札の情報がない時は、最初に♦Kのフィネスをしてこれが不成功の時でも、♥のフィネス(成功確率50%)はせずに、♥A♥Kを勝って、♦Aを勝ってから♦の3巡目をダミーでラフするプレーを狙う。(ルーザー♠1♥1♦1)

但し、♥QがNに残り、♦の3巡目をNでオーバーラフされ♠がリターンされ、Sが♠Qで勝ち♦の4枚目を勝たれると1ダウンになる。この危険性を防止するためにDeclarerはOLの♠Kの時に、**ダミーの♠Aをカバーせずにダック**するのが、より安全な思慮深いプレーである。



No. 10

♠ 107  
♥ 73  
♦ KQJ5  
♣ AQ653

♠ K9542  
♥ 1054  
♦ 9863  
♣ 2

N		E
W	+	E
S		

♠ 63  
♥ A  
♦ A10742  
♣ KJ984

♠ AQJ8  
♥ KQJ9862  
♦ —  
♣ 107

N	E	S	W
	1♦	1♥	P
2♣	P	3♥	P
4♥	end		

N	E	S	W
	1♦	X	2♦
3♣	P	3♥	P
3NT	P	4♥	end

( P )

Eの1♦にSで1♥のOCをするか**ダブル**を掛けるか(リビッドで2~3♥をビッドの予定)がある。何れにしてもNが♣をビッドしSの3♥に3NTor4♥をビッドすることになる。4♥/S OL: ♣2 Declarerから見ると♥A♠1♠1のルーザーで済めば4メイク可能と考えられる。OLの♣2は4th best or シングルトン? ダミーの♣Qを引いてEの♣Kに負け、♣をリターンされこれをWにラフされる危険を避けるため、OLは♣Aで勝つ。ダミーから♥3を引くとEから♥Aが出て、Eが♣Kを勝ち♣を出して来ると、Declarerは♥Jでラフ(Wでのオーバーラフに注意)。♥を集めて♠Kに負ければ4メイクは固い。なお、♣のOLに♣Kをフィネスすると♣をリターンされた時にEでラフされ1ダウンになる。(5-1の分かれの確率は低い(18%)が細心の注意が必要)

No. 11

♠ AJ962  
♥ 752  
♦ AK  
♣ Q103

♠ 4  
♥ AJ843  
♦ Q43  
♣ A962

N		E
W	X	E
S		

♠ Q73  
♥ 96  
♦ J108652  
♣ 85

♠ K1085  
♥ KQ10  
♦ 97  
♣ KJ74

N	E	S	W
		P	1♥
1♠	P	2♥	P
3♠	P	4♠	end

N	E	S	W
		1♣	1♥
1♠	P	2♠	P
4♠	end		

AのないSのハンドで1♣のオープンするかしないかは意見が分かれるかも知れない(Rule of 20を摘要するかどうか)。パスした時はWの1♥にNで1♠のOCが掛かるので、Sは2♥の**Cue bid**をして♠にサポートのあるInvitation以上(10hcp~)のハンドを示すので、Nは3♠をビッドしOCとしては余裕のある強さであることを示し、Sが4♠にレイズする。一方、Sが1♣でオープンすると、Wが1♥のOCをし、Nが1♠をビッドするのでSが2♠にレイズ、Nが4♠をビッドする。4♠/N OL: ♥9→♥K→♥A→♥2 Wは♦3をリターンするのが普通。♦Aで勝ってDeclarerで考えた場合、♠Qに負けるとしても、♣Aを追い出せば♣の4枚目でハンドの♥のルーザを捨てて4メイクは固い。そこで♠Qのフィネスはせずに♠A♠Kを勝って、♣Aを追い出すプレーをして4メイクする。但し、**DefenseのWが定石をはずして第1トリックで♥Aをダックして♥8を出した時はどうなるか?**(Nの♥は2枚以上あるはず?)。ダミーから♠5を出しハンドの♠Aを勝つとEW共フォロー、ついでハンドから♠Jを出しEからは♠7が出た時、ダミーから何を出すか(ドロップを狙うかフィネスか)? **定石に反したフィネスが正しい。**ビッドから♣AはWにあると考えられるのでWの♠Qに負けても4メイクは**確実に**であるが、♠QがEに残ると♣の4枚目でハンドの♥のルーザーを捨てる前にEから♥を攻撃されるので1ダウンになる。

No. 12

♠ 983  
♥ K762  
♦ Q954  
♣ 104

♠ A5  
♥ J98  
♦ AJ872  
♣ A86

N		E
W		E
S		

♠ K1062  
♥ 54  
♦ K1063  
♣ KQ2

♠ QJ74  
♥ AQ103  
♦ —  
♣ J9753

N	E	S	W
			1♦
P	1♠	P	1NT
P	2NT	P	3NT

N	E	S	W
			1♦
P	1♠	P	1NT
P	3♦	P	3NT

(4♦ )

N	E	S	W
			5♦
P	5♦		end

Wの1NTリビッドにEで2NTにレイズするか3♦にレイズするかは意見が分かれるかも。また、Wは2NTには3NTにレイズするが、3♦には3NTと4♦に分かれるかも知れない。3NT/W OL: ♥2 OLを♥Aで勝ったWはオリジナル4thの♥3をリターンする。♥を続けて♥の4巡目(Declarerはダミーから♠2枚、ハンドから♣を捨てる)を勝ったSは何をだすか? ♣を返すのが**順当**(ビッドからNに♣Aは期待できないが...)。Sからの♣リターンをハンドの♣Aで勝ち、♦Aを勝つとSがショウアウトするので、♦Qのフィネスをしながら♦をあつめて♦で5勝出来れば、3メイクする。9枚カードの♦のさわり方をどうするかが**コントラクトの成否を左右する(♦のAKをタタクとしてもドチラを先に勝つかはその時の気分?)**。ゲスの選択。5♦/W OL: ♣10 ♦が4-0の分かれなので1ダウンは必至(♦でルーザーが出なくてもダミーに♦が無くなると♥が3ルーザーになる)。18テーブルのチーム戦 3NT/W **12T(3M 3T、1D 8T)** 5♦/W 1T: 3-4♦/W 3Tであった。3NTのメイクが少なかったのは♥を4枚取られた時に、ダミーの♦をディスカードしたためと推定できる(仮に♦Aを先にタタイても♦でルーザーが出る)。

♠ 32  
 ♥ K82  
 ♦ A874  
 ♣ AQ103  
 ♠ QJ54  
 ♥ A1094  
 ♦ J102  
 ♣ 85  
 ♠ A10987  
 ♥ J63  
 ♦ K6  
 ♣ K96  
 ♠ K6  
 ♥ Q75  
 ♦ Q953  
 ♣ J742

N		
W		E
	S	

N E S W  
 1♦ 1♠ 2♦ 2♠  
 P end  
 ( P 3♦ 3♠ )  
 P?

BothVulながらNの1♦にEで1♠のOCを掛けるとSが2~3♦に競っても、Wは3♠まで競ることになる。2♠/E OL: ♦3→♦2→♦A→♦6 Nからの♦4のリターンにはDeclarerは♦Kで勝つ。♠K♣Aが共にNにあればウイナーは8個になるが、そうでなければ♥で3勝出来るようにしなければならない。♦Kで勝った後、♥Jを出し、Sがカバーしなければそのまま流す。♥Kで勝ったNから♣3がリターンされた時は♣Kor♣6を出すのはゲスだが、♣Kを出すのが良い(♣は悪くても2ルーザーにしかならない)。♣Kが勝つと、♥6を出してSから♥Qが出なければダミーから♥10を出して、♥Qのフィネスを行う。次にダミーの♠Qを引いて♠Kのフィネスを試みるが成功せず、Sの♠Kに負けても3メイクは固い。但し、♣で2ルーザーになると2メイクしかしない。3♦/N OL: ♠A 続いて♠8 Declarerはダミーの♠Kで勝ち、♦を集めれば2メイクはするが、ミラーハンドであるのでDefenceの助けがないと3メイクは難しい。

♠ 76  
 ♥ AQ75  
 ♦ 1082  
 ♣ Q1093  
 ♠ AJ42  
 ♥ J63  
 ♦ 3  
 ♣ KJ642  
 ♠ Q9853  
 ♥ 98  
 ♦ KJ654  
 ♣ A  
 ♠ K10  
 ♥ K1042  
 ♦ AQ97  
 ♣ 875

N			
W	X	E	
	S		

N E S W  
 P P 1♣  
 P 1♠ X(P) 2♠  
 P 3♠ P P(4♠)  
 end

N E S W  
 1♠ P 4♦  
 P 4♠ end

N E S W  
 P 1♦ 2♣  
 X(2♥)2♠ P(3♥)3♠  
 P P(4♠) end

10hcpのEのハンドで1♠でオープンしますか？ 最近は20ルールを適用して、OPするペアがある(このハンドはアナーの在り方が良くないが...)。Eの1♠OPに対して、Wは4♦(Splinter cov. をビッドして、Eが4♠に収める。また、Eがパスした時にSで1♦でオープンするか、パスするかもある。何れにしても2~3♠(4♠)になる。3♠/E OL: ♥2 Declarerは♥の3巡目をハンドでラフ。♣Aを取ってから♠Kをフィネスしながら集めると、幸運にも♠の分れが良く、2巡で集められるので♣Kを勝ち、♣を引いてハンドでラフして♦を出して負けに行く。何が出されても♦ラフでダミーに入り♣の4巡目をハンドの最後の♥でラフする。♦を出してダミーでラフして♣の5枚目を勝つと4メイクになる。♠が3-1の分かれの時は♠Kを捕まえても4メイクは難しい。21テーブルのペア戦で4♠をビッドしたのは3ペアのみでその中2ペアが1ダウンであった。3♠/E 11ペアであり、2~3♥/NSが4ペアあった(何れもメイク)。Eが1♠でOPしたペアは少なかったと推定される。このハンドで4♠をビッドするのはかなりオーバービッドと考えるが、ビッドした時はメイクしたい。

♠ QJ63  
 ♥ 8  
 ♦ 1062  
 ♣ KQ985  
 ♠ K104  
 ♥ KQJ104  
 ♦ J973  
 ♣ A  
 ♠ 7  
 ♥ A963  
 ♦ Q85  
 ♣ 76432  
 ♠ A9852  
 ♥ 752  
 ♦ AK4  
 ♣ J10

N		
W		E
	S	

N E S W  
 1♠ 2♥  
 3♥ X 3♠ P  
 4♠(P) end

N E S W  
 1♠ 2♥  
 3♠ P 4♠ end  
 (4♥)

Sの1♠にWが2♥のOCをした後は、ペアにより色々なビッド経過が考えられるが、♠♥の競り合いで4♠/S、4♥/W(5♥X/W)になる。Nでハンドの強さを如何に評価するかが問題である。4♠/S OL: ♣A 次に♥K Eはこれを♥Aでオーバーテイクして♣3をリターンすればWでラフ出来るので1ダウンになる。OLが他の場合は4メイク(ルーザー♠1♥1♠のみ)。4♥/W OL: ♠Q Sは♠Aでオーバーテイクして♦Kを勝ち、♣Jをリターンするが、Declarerは♣Aで勝ち、♥を3巡集め、♦Aを追い出せば4メイクは固い。このハンドは4♥は固く、4♠/Sはダウンのチャンスがあるが、NonVulのE-Wで5♥をサクリファイするのが普通かもしれない。

N E S W  
 1♠ 2♥  
 2♠ 3♥ P P  
 3♠ P P 4♥  
 4♠ end  
 ( 5♥ X end )