

第65回奈良CBC練習会ハンド 2012-06-21

<p>No. 1</p> <p>♠ AQ9852 ♥ J73 ♦ 1064 ♣ J</p> <p>♠ J3 ♥ AQ109654 ♦ K3 ♣ 97</p> <p>♠ 1076 ♥ — ♦ J752 ♣ A108643</p> <p>♠ K4 ♥ K82 ♦ AQ98 ♣ KQ52</p> <p>♠ N ♥ W X E ♦ S</p>	<p>No. 2</p> <p>♠ K863 ♥ Q ♦ J10 ♣ AQJ1085</p> <p>♠ J4 ♥ A965 ♦ KQ7542 ♣ 3</p> <p>♠ 7 ♥ KJ7432 ♦ A63 ♣ 764</p> <p>♠ AQ10952 ♥ 108 ♦ 98 ♣ K92</p> <p>♠ N ♥ W E ♦ S</p>	<p>No. 3</p> <p>♠ 94 ♥ AK1074 ♦ — ♣ KJ8643</p> <p>♠ K10832 ♥ 82 ♦ KJ75 ♣ 109</p> <p>♠ J5 ♥ 965 ♦ Q10986 ♣ Q75</p> <p>♠ AQ76 ♥ QJ3 ♦ A432 ♣ A2</p> <p>♠ N ♥ W — E ♦ S</p>	<p>No. 4</p> <p>♠ 5 ♥ 976 ♦ 964 ♣ KQ10952</p> <p>♠ AKQ8 ♥ A52 ♦ Q108 ♣ J84</p> <p>♠ 109742 ♥ KJ83 ♦ J5 ♣ 76</p> <p>♠ J63 ♥ Q104 ♦ AK732 ♣ A3</p> <p>♠ N ♥ W + E ♦ S</p>	<p>No. 5</p> <p>♠ K52 ♥ 8 ♦ 8732 ♣ KJ985</p> <p>♠ J1063 ♥ AKQ74 ♦ QJ9 ♣ 3</p> <p>♠ AQ987 ♥ 965 ♦ K105 ♣ Q6</p> <p>♠ 4 ♥ J1032 ♦ A64 ♣ A10742</p> <p>♠ N ♥ W E ♦ S</p>	<p>No. 6</p> <p>♠ Q6432 ♥ J976 ♦ A6 ♣ Q9</p> <p>♠ J975 ♥ A1042 ♦ 92 ♣ 752</p> <p>♠ — ♥ Q3 ♦ KQ8543 ♣ K10864</p> <p>♠ N ♥ W — E ♦ S</p>
<p>No. 7</p> <p>♠ 3 ♥ Q1074 ♦ QJ4 ♣ J10842</p> <p>♠ QJ6 ♥ 952 ♦ K10653 ♣ A5</p> <p>♠ AK9854 ♥ K83 ♦ A82 ♣ 6</p> <p>♠ 1072 ♥ AJ6 ♦ 97 ♣ KQ973</p> <p>♠ N ♥ W + E ♦ S</p>	<p>No. 8</p> <p>♠ Q87 ♥ AKQ862 ♦ J6 ♣ 98</p> <p>♠ AJ2 ♥ 974 ♦ A1095 ♣ K63</p> <p>♠ K10964 ♥ J103 ♦ 742 ♣ 102</p> <p>♠ 53 ♥ 5 ♦ KQ83 ♣ AQJ754</p> <p>♠ N ♥ W X E ♦ S</p>	<p>No. 9</p> <p>♠ A7654 ♥ 2 ♦ 942 ♣ 9872</p> <p>♠ K9 ♥ J10543 ♦ A106 ♣ KQJ</p> <p>♠ J103 ♥ KQ987 ♦ 85 ♣ A105</p> <p>♠ Q82 ♥ A6 ♦ KQJ73 ♣ 643</p> <p>♠ N ♥ W — E ♦ S</p>	<p>No. 10</p> <p>♠ AJ108764 ♥ 863 ♦ J4 ♣ 9</p> <p>♠ Q5 ♥ AQJ10 ♦ AK1062 ♣ K3</p> <p>♠ K93 ♥ 5 ♦ 975 ♣ A87654</p> <p>♠ 2 ♥ K9742 ♦ Q83 ♣ QJ102</p> <p>♠ N ♥ W + E ♦ S</p>	<p>No. 11</p> <p>♠ J10 ♥ 10852 ♦ AK943 ♣ Q6</p> <p>♠ AQ972 ♥ Q64 ♦ J76 ♣ 108</p> <p>♠ 643 ♥ J97 ♦ Q105 ♣ J953</p> <p>♠ 4 ♥ K85 ♦ AK3 ♣ 82 ♣ AK742</p> <p>♠ N ♥ W X E ♦ S</p>	<p>No. 12</p> <p>♠ J1098 ♥ K954 ♦ J97 ♣ A3</p> <p>♠ 52 ♥ AJ108 ♦ Q1053 ♣ QJ7</p> <p>♠ AKQ63 ♥ 73 ♦ A8 ♣ 8542</p> <p>♠ N ♥ W E ♦ S</p>
<p>No. 13</p> <p>♠ J873 ♥ J3 ♦ Q642 ♣ J93</p> <p>♠ K ♥ A1085 ♦ AKJ7 ♣ K1052</p> <p>♠ A42 ♥ K762 ♦ 1085 ♣ AQ6</p> <p>♠ Q10965 ♥ Q94 ♦ 93 ♣ 874</p> <p>♠ N ♥ W + E ♦ S</p>	<p>No. 14</p> <p>♠ 876432 ♥ K98 ♦ A93 ♣ Q</p> <p>♠ 95 ♥ J105 ♦ Q1054 ♣ A764</p> <p>♠ AK ♥ 62 ♦ KJ82 ♣ KJ983</p> <p>♠ QJ10 ♥ AQ743 ♦ 76 ♣ 1052</p> <p>♠ N ♥ W X E ♦ S</p>	<p>No. 15</p> <p>♠ 762 ♥ 7 ♦ 10543 ♣ 87652</p> <p>♠ 1053 ♥ Q ♦ QJ762 ♣ A943</p> <p>♠ J4 ♥ AKJ10983 ♦ A98 ♣ J</p> <p>♠ AKQ98 ♥ 6542 ♦ K ♣ KQ10</p> <p>♠ N ♥ W E ♦ S</p>	<p>No. 16</p> <p>♠ A82 ♥ 74 ♦ AJ1065 ♣ KQ3</p> <p>♠ 1064 ♥ J109652 ♦ 842 ♣ 8</p> <p>♠ QJ95 ♥ K83 ♦ K3 ♣ A1094</p> <p>♠ K73 ♥ AQ ♦ Q97 ♣ J7652</p> <p>♠ N ♥ W — E ♦ S</p>	<p>No. 17</p> <p>♠ K1053 ♥ 1098 ♦ J104 ♣ KQJ</p> <p>♠ A64 ♥ 73 ♦ A8 ♣ 876543</p> <p>♠ 97 ♥ AKQJ6542 ♦ 975 ♣ —</p> <p>♠ QJ82 ♥ — ♦ KQ632 ♣ A1092</p> <p>♠ N ♥ W X E ♦ S</p>	<p>No. 18</p> <p>♠ A94 ♥ J853 ♦ A107 ♣ 1086</p> <p>♠ KQJ ♥ 4 ♦ KJ64 ♣ QJ543</p> <p>♠ 7652 ♥ Q9 ♦ Q852 ♣ 972</p> <p>♠ N ♥ W E ♦ S</p>
<p>No. 19</p> <p>♠ AQJ98 ♥ KJ985 ♦ 97 ♣ K</p> <p>♠ 107542 ♥ Q32 ♦ 8 ♣ QJ54</p> <p>♠ — ♥ 764 ♦ AQJ52 ♣ A8762</p> <p>♠ K63 ♥ A10 ♦ K10643 ♣ 1093</p> <p>♠ N ♥ W — E ♦ S</p>	<p>No. 20</p> <p>♠ AK543 ♥ A5 ♦ J5 ♣ AK106</p> <p>♠ Q8 ♥ KJ98763 ♦ 87 ♣ J4</p> <p>♠ J10972 ♥ Q2 ♦ KQ94 ♣ 93</p> <p>♠ 6 ♥ 104 ♦ A10632 ♣ Q8752</p> <p>♠ N ♥ W + E ♦ S</p>	<p>No. 21</p> <p>♠ 8752 ♥ 107 ♦ J652 ♣ J103</p> <p>♠ AK104 ♥ 9652 ♦ AK8 ♣ 96</p> <p>♠ J9 ♥ J ♦ Q109743 ♣ AQ84</p> <p>♠ Q63 ♥ AKQ843 ♦ — ♣ K752</p> <p>♠ N ♥ W E ♦ S</p>			

☆ ビッド・プレーに関するコメント (色々と独断や間違いがあると思いますので参考程度に留めて下さい)

No. 1

<p>♠ AQ9852 ♥ J73 ♦ 1064 ♣ J</p> <p>♠ J3 ♥ AQ109654 ♦ K3 ♣ 97</p>	<table border="0" style="width: 100%; text-align: center;"> <tr><td style="width: 25%;">N</td><td style="width: 25%;">X</td><td style="width: 25%;">E</td><td style="width: 25%;">S</td></tr> <tr><td>1076</td><td>—</td><td>J752</td><td>A108643</td></tr> <tr><td>K4</td><td>—</td><td>—</td><td>—</td></tr> <tr><td>K82</td><td>—</td><td>—</td><td>—</td></tr> <tr><td>AQ98</td><td>—</td><td>—</td><td>—</td></tr> <tr><td>KQ52</td><td>—</td><td>—</td><td>—</td></tr> </table>	N	X	E	S	1076	—	J752	A108643	K4	—	—	—	K82	—	—	—	AQ98	—	—	—	KQ52	—	—	—	<p>N E S W P P 1NT 2♣(3♥) 4♥ P 4♠ end</p> <p>N E S W 2♠ P 2NT 3♥ P P P(3NT)end or (3♠ P 4♠ end)</p> <p>N E S W 2♠ P 2NT P 3♠ P 4♠ end (5♥ P P X end)</p>	<p>DealerのNのハンドでWeak 2♠でOPするか、パスするか？ その後のビッドも色々考えられる。Nがパスすると、Sが1NTでOPLして、Wは2♣(何か長い1スーツを示すHamilton OC)か3♥のOCを掛ける。これに対してNは4♥(Texas TR.)をビッドし、Sは4♠をビッドする。NがWeak 2♠でOPLした時は、Sのビッドは如何するか？ Weak 2のレスポンスにOgust Cov. 2NT(普通16hcp以上のハンドでスーツの内容とハンドの強さを尋ねるビッド)を使用している時は、17hcpあるので2NTをビッドする。これに対してWは3♥のOCをする。これにNでパスするか3♠をビッドするか悩ましい。Wがパスした時は3♠(♠の内容が良くハンドも強いことを示す)をビッドつもりなら、3♥に対しても3♠をビッドするのが良い。Sは4♠にレイズする(3NTも考えられるが、<u>ダミーへのエントリーに問題が生じる可能性が高い</u>)。Wから想像して4♠はメイクしそうであるが、NonVulなので、Wの5♥のサクリフェイスは危険。4♠/N OL: ♠6 Declarerは♠を3巡集める。Eの♥はボイドの可能性が高い(OLで♥を出さなかった)。ハンドから♣Jを出すと、Eは♣Aで勝ち、♦2を出す。Declarerは♦Aで勝ち、♣K♣Qの下に、ハンドの♦2枚を捨てる。Wの♥が7枚とするとWのハンドは♥5枚と♦1枚となっている。ここでダミーから♦を引き、ハンドでラフし、<u>ハンドから♥3を出し、Wに勝たせると、ダミーの♥Kが勝てて4メイクになる。但し♣JにEが♣Aをダックした時は♦の触り方が難しい</u>。また、♣Aで勝ってEからの♦2の時、ダミーから♦Qを出し、Wの♦Kに負けると、1ダウンになる。OL: ♣Aの時もほぼ同じプレーとなる。4♠/S OL: ♥A 次に♥ラフされても後♣Aに負けるだけで4メイク。31Tのペア-戦 4♠/NS 21T中: <u>メイク14、ダウン7。</u></p>
N	X	E	S																								
1076	—	J752	A108643																								
K4	—	—	—																								
K82	—	—	—																								
AQ98	—	—	—																								
KQ52	—	—	—																								

No. 2

<p>♠ K863 ♥ Q ♦ J10 ♣ AQJ1085</p> <p>♠ J4 ♥ A965 ♦ KQ7542 ♣ 3</p>	<table border="0" style="width: 100%; text-align: center;"> <tr><td style="width: 25%;">N</td><td style="width: 25%;">—</td><td style="width: 25%;">E</td><td style="width: 25%;">S</td></tr> <tr><td>KJ7432</td><td>—</td><td>A63</td><td>764</td></tr> <tr><td>AQ10952</td><td>—</td><td>—</td><td>—</td></tr> <tr><td>108</td><td>—</td><td>—</td><td>—</td></tr> <tr><td>98</td><td>—</td><td>—</td><td>—</td></tr> <tr><td>K92</td><td>—</td><td>—</td><td>—</td></tr> </table>	N	—	E	S	KJ7432	—	A63	764	AQ10952	—	—	—	108	—	—	—	98	—	—	—	K92	—	—	—	<p>N E S W P P 1♦ 2♣ 2♥ 2♠ 3♥ 3♠ 4♥ 4♠ P P P(5♥) end (5♠?)</p>	<p>このハンドもビッドがややコシク、時と場合で異なるコントラクトになる可能性が高い。Eは<u>サイドにAがあるので</u>、普通Weak 2♥でOPしないが、OPするペアもある(右)。この場合、Wから見てEに♦Aは期待出来ないので♥で競り合うことはあきらめる。一方、Sが2♠でOPした時は？ Wが1♦でOPした場合、Nが2♠のOCで以後、E、Sも自分のスーツをビッドし♥と♠の争いになり、4♠まで競り上がったあと、EはNonVulなので気楽にサクリフェイス気味に5♥をビッドする。N-Sで5♠をビッドするかは悩ましい。5♥/E OL: ♠A 次に♠を続ける。Declarerはハンドでラフ、♥を集めて♦を6個勝つので6メイク。♠Aの後♣を出せば5メイク。5♠/S OL: ♥A 次に♦K、続いて♦5と出せば1ダウン。但し、OL♣3の時は6メイクになる。<u>2スーターマッチのハンドは相手も2スーターマッチしている</u>ので、競り合いビッドの駆け引きの判断が難しい。特に、5♥に5♠をカプセルのは普通は良い結果になることが少なく、勇気がいる。また、この様な荒れたハンドでは余程ダウンに自信がある時以外は<u>ペナルティダブルは掛けないのが良い</u>。</p>
N	—	E	S																								
KJ7432	—	A63	764																								
AQ10952	—	—	—																								
108	—	—	—																								
98	—	—	—																								
K92	—	—	—																								

No. 3

<p>♠ 94 ♥ AK1074 ♦ — ♣ KJ8643</p> <p>♠ K10832 ♥ 82 ♦ KJ75 ♣ 109</p>	<table border="0" style="width: 100%; text-align: center;"> <tr><td style="width: 25%;">N</td><td style="width: 25%;">—</td><td style="width: 25%;">E</td><td style="width: 25%;">S</td></tr> <tr><td>965</td><td>—</td><td>Q10986</td><td>Q75</td></tr> <tr><td>AQ76</td><td>—</td><td>—</td><td>—</td></tr> <tr><td>QJ3</td><td>—</td><td>—</td><td>—</td></tr> <tr><td>A432</td><td>—</td><td>—</td><td>—</td></tr> <tr><td>A2</td><td>—</td><td>—</td><td>—</td></tr> </table>	N	—	E	S	965	—	Q10986	Q75	AQ76	—	—	—	QJ3	—	—	—	A432	—	—	—	A2	—	—	—	<p>N E S W 1NT P 2♦ P 2♥ P 3♠ P 3♥ P 4♥ end or (4♣ P 4♦ P 4NT P 5♦ P 6♥ end)</p>	<p>Sの1NTに対するNのレスポンスは2♦の<u>Jacoby TR.</u>でSの2♥のTransferに、Nで何をビッドするか？ ♥-♣が5-6のハンドで場合によってはスラムもあるかも知れない。そこで3♣をビッドして、♥6枚(5枚)で♣が2ndスーツで余裕のあるハンドを示す。これにSは3♥をビッドして♥3枚以上を示す(ここでの4♥は駄目; Sign-Off)。ここでNがスラムをあきらめて4♥をビッドするか、4♠をビッドして♣も5枚以上ありスラムに興味を示すかは、Nの判断となる。4♠をビッドするとSから4♦が返ってくる。ボイドの所に♦Aがあっても余り難しく無いが、♠のルーザーが処理出来るので、2Aと♥Qがあれば6♥/Sの可能性が高いと考えて、4NTでスラムトライしてSに3Aがあることが判り6♥をビッドする。6♥/S OL: ♥2 Declarerはダミーの♥Aで勝ち、♥4を出してハンドの♥Qに入り、♣A、♠2と出してダミーの♣Kで勝つ、♣3をハンドの♥Jでラフする。次に♦2を出してダミーでラフして、♥Kで♥を集めれば7メイクになる。OLが他のスーツでも7メイクは固い。しかし、実際にスラムをビッドするのは簡単ではない。17テーブルのペア-戦のコントラクトは <u>7♥/S 1; 6♥/S 5; 4♥/S 9; 5♣/N 1; 3NT/S 2</u> であった。</p>
N	—	E	S																								
965	—	Q10986	Q75																								
AQ76	—	—	—																								
QJ3	—	—	—																								
A432	—	—	—																								
A2	—	—	—																								

No. 4

♠ 5
♥ 976
♦ 964
♣ KQ10952

♠ AKQ8
♥ A52
♦ Q108
♣ J84

	N	
W	+	E
	S	

♠ 109742
♥ KJ83
♦ J5
♣ 76

♠ J63
♥ Q104
♦ AK732
♣ A3

N E S W
P 2♥ P 2♠
end

WはEの2♥のJacoby Tr. に♠4枚あるが16hcpの4-3-3-3の丸いハンドであるので、2♠を
ビッドして(4-4-3-2なら3♠をビッドするかも知れないが...)、このままパスになる。
2♠/W OL: ♣K Defenceのプレーは良く考えて! Sは♣Aでオーバーテイクし、
♦K♦Aを取ってから♣3をリターンする。Nは♣10で勝ち、♣Qを出して、ダミーでラフすれば
Sがオーバーラフする。この後、♥で1ルーザー出るので1ダウンになる。

Declarerとしてはどうしようもなかったか? ♣の3巡目の時にダミーでラフせずに、♥3を捨てる(Loser-on-Loser)!
のが良い。この後、何が来ても勝ち、♠を集め♦Qでダミーの♥のルーザーを捨てれば最初の♣3♦2の5ルーザーのみで
2メイクは固い。

また、Sが♦AKを勝たずに♣3をリターンした場合は、Nは♣10で勝って♣Qを出してくるが、ここでもDeclarerはダミーで
ラフせずに♦5を捨てるので、この後Defenseは♦Aと♥1個しか勝てずに2メイクになる。

Defense(S)の攻撃に対するDeclarerの柔軟な防御の妙!

No. 5

♠ K52
♥ 8
♦ 8732
♣ KJ985

♠ J1063
♥ AKQ74
♦ QJ9
♣ 3

	N	
W		E
	S	

♠ AQ987
♥ 965
♦ K105
♣ Q6

♠ 4
♥ J1032
♦ A64
♣ A10742

N E S W
P P P 1♥
P 1♠ P 2♠
P 4♠ end
(3♠ P 4♠)

このハンドは3人パスの後、Wが1♥でOPする。これに対して最初パスしていて良い5枚♠と♥3枚あり、
11hcpあるEのレスポンスは、1♠をビッドする(Wがパスする可能性がある)か、♥のサポートを示して
Invitationするかは難しい判断である。♠が良い5枚なので1♠をビッドする場合は、Wでパスもあり
得ると考えておくこと。Eが♥3枚以上のサポートと11(10)~12hcpのInvitationハンドを示すのには、
最初パスしているので、2♣のDrury Fitを使用するのが一般的(左下)。ペアによっては直接3♥を
ビッドしてInvitationする。Drury 2♣に対するEのレスポンスはペアの約束で異なる(左下の2♦は
普通の強さのOPであったことを示す)。このハンドではEが1♠でレスポンスすると4♠/E、Drury 2♣
を使用すると4♥/Wになる。

N E S W
P P P 1♥
P 2♣ P 2♦
P 2♥ P 4♥
end

4♠/E OL: ♣A? 次に何をを出すかであるが、Wに♦Kを期待して♦A、♦4を出すのが普通かも。
このハンドではDeclarerはダミーの♦Qで勝ち、♠Kをフィネスしながら集めて、5メイクになる。
4♥/W OL: ♦2(他のスーツのOLは好ましくない)。♦Aで勝ったSはNに♣Kを期待して、♣A、
♣4を出す。Declarerはハンドでラフ、♥A♥Kを勝つとNがショウアウトするので、♥J10をSに残した
まま、♠Kのフィネスをする。これが成功するので、あと♥Jに負けるだけで4メイクになる。♠Kのフィネスが成功しない時は1ダウン
になる。尚、♥を3回集めてから♠Kのフィネスをするのは、フィネスが不成功の時にSから♣を攻撃されて、3ダウンになる。
18テーブルのペア戦のコントラクトは 4♠/E 8; 4♥/W 8; その他2。Eのレスポンスは1♠と♥でのInvitationが拮抗。

No. 6

♠ Q6432
♥ J976
♦ A6
♣ Q9

♠ J975
♥ A1042
♦ 92
♣ 752

	N	
W	—	E
	S	

♠ —
♥ Q3
♦ KQ8543
♣ K10864

♠ AK108
♥ K85
♦ J107
♣ AJ3

N E S W
P 1NT P
2♣ P 2♠ P
4♠ end

DealerはMinor 6-5の10hcpのボイドのあるハンドであるが、Aがなく、Vulであるのでパスが普通。
Sの1NTのOPに、Major 5-4のNはStayman 2♣でレスポンスし、Sの2♠を4♠にレイズする。

4♠/S OL: ♦9 Declarerとしては♦で1ルーザーあるので♠が5個勝てたとしても、♣KがEに
あって、♥で2ルーザー以下にしなければならぬ。そこで、♦Aで勝ち、♠2を引くとEがショウアウト
して、♠で1ルーザー生じることが判明し、メイクが厳しくなる。♠Aを勝ち♠Qでダミーに渡し、♣Qを出す
とEから♣Kが出るので、
ハンドの♣Aで勝つ。♠Kを勝ち、♣の3巡目をダミーでラフした後、ダミーから♦6を引き、Eの♦Kに
勝たせる。Eが♦Qを出してくればダミーでラフすることになり、ダミーから♥を出さざるを得ず、
2ルーザーは避けられず、1~2ダウンになる。
OL: ♣7(♣5)→♣9→♣K→♣A この後♠を2回集め、♣の3巡目でダミーの♦6を捨てた後、♥で3
ルーザーにならないと4メイクになる。Declarer、Defenseの♥の出し方がポイントになる。
1ダウンか4メイクかは微妙である。
31テーブルのペア戦で 4♠/S 20T: 4M 3T、1D 8T、2D 4T、3D 5Tであり、4メイクは少数。
なお、4♠/Nも8Tあり、Eが1♦でOPし、Sがテイクアウトダブルを掛けたと推察される。
4♠/Nは6Tで4メイクとなっている。OL: ♦K?

No. 7

♠ 3			
♥ Q1074			
♦ QJ4			
♣ J10842			
♠ QJ6	♠ AK9854		
♥ 952	♥ K83		
♦ K10653	♦ A82		
♣ A5	♣ 6		
	♠ 1072		
	♥ AJ6		
	♦ 97		
	♣ KQ973		

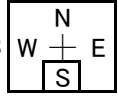

N	E	S	W
		P	P
P	1♠	2♣	3♣
P	4♠	end	

4thハンドのEの1♠のOPに、Sが2♣のOCをした場合は、最初パスしているWは3♣のCue-bidをして♠3枚以上のサポートとInvitationの強さを示す。これに対してEは4♠にレイズする。また、Sがパスした時は、Wは2♣のDruryをビッドし、Eが4♠にレイズする。いずれにしても4♠/Eになる。

N	E	S	W
		P	P
P	1♠	P	2♣
P	4♠	end	

4♠/E OL: ♣K Declarerで考えて♠6個と♦A♦K♣Aの計9個のウィナーがあるが、4メイクには、あと1個必要。OLを♣Aで勝ち、♠を3巡集めた後、♦3-2の分れを期待して♦4枚目を勝つことが考えられる。しかし、♦K以外にダミーへのエントリーがないので、♦の1巡目に負ける必要があり、これがNに入るとNから♥を攻撃されて♥で3ルーザーになる危険性がある。そこで、ダミーで終わる様に♠を3巡集め、ダミーから♦3を引いて、NがLowを出せばハンドから♦8をだしてSに負ければ、残りの♦が勝てるようになり4メイクする。しかし、この時Nが♦Jを出してくればハンドから♦Kを出すことになり、次にハンドから♦8を出して♦Qのフィネスを試みることになる(成功確率50%;このハンドでは成功しない)。DeclarerがOLの♣Kの時に、注意深く考えれば、♦3-2の分れの場合100%成功する安全プレーがある。OLの♣Kに勝たせることである! Sが♣を続けられれば♣Aで勝ちハンドから、♦2を捨てる。Sが♦or♠を出してくればハンドで勝ち、♠の2巡目にダミーの♠Jで勝った後、♣Aを出してハンドの♦2を棄ててから、♦の3巡目をハンドの♠Kでラフ(オーバーラフを避ける)する。次に♠を出して、ダミーの♠Qに入れば残りの♦が勝てるので5メイクになる。

No. 8

♠ Q87			
♥ AKQ862			
♦ J6			
♣ 98			
♠ AJ2	♠ K10964		
♥ 974	♥ J103		
♦ A1095	♦ 742		
♣ K63	♣ 102		
	♠ 53		
	♥ 5		
	♦ KQ83		
	♣ AQJ754		

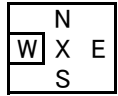

N	E	S	W
			P
1♥	P	2♣	P
2♥	P	3♣	end
3♥	end)		

Wのハンドは12hcpの丸いハンドなのでOPしないのが普通。しかし、Aが2枚あるので1♦でOPすることあり。Nの1♥のOPにSは2♣でレスポンスすると、Nは2♥のリビッドをする。これに対してSが何をビッドするかは難しい。3♣をリビッドすると、Nがパスするか、再度3♥をビッドすることになる。Sで3♣に代えて3♦をビッドするのはもう少し強いハンドが必要。Wが1♦でOPしてもNが1♥のOCをして、同様のコントラクトになりそうである。

N	E	S	W
			1♦
1♥	P	2♣	P
2♥	P	3♣(P)	P
P(3♥)	end		

3♥/S OL: ♥9 Declarerはダミーの♥Aで勝ち、♥K♥Qを出し、ハンドから♠53を捨てる。次いで♣8を出しハンドから♣Jを出して♣Kのフィネスをし、Wの♣Kに負ける。この後♠を集めてから♦Aに負ければ4メイクは固い。
3♥/N OL: ♠6(♠10) Wは♠Aで勝ち♠Jを返す。Declarerが♠Qをカバーすれば、Eが♠Kで勝つ。♠Qをカバーしなければ♠Jが勝つが、何れの時も♥を逆狩りする。Declarerは♥を3巡集め、♦を出して♦Aに負ける。♦Aで勝ったWが♠2を出せばEの♠9が勝つが、3メイクは出来る(♥6個と♦K♦Q♣Aが勝てる)。♣Kのフィネスをすると1ダウンになる。
20テーブルのチーム戦のコントラクトは 3♣/S 5; 3♥/N 6; 4♥/N 3; 意外にも 3NT/S 4 ある。尚、3NT/SはOLor♣KでWに入った時、♠A♠Jと攻撃しないと4~5メイクする。

No. 9

♠ A7654			
♥ 2			
♦ 942			
♣ 9872			
♠ K9	♠ J103		
♥ J10543	♥ KQ987		
♦ A106	♦ 85		
♣ KQJ	♣ A105		
	♠ Q82		
	♥ A6		
	♦ KQJ73		
	♣ 643		

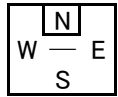

N	E	S	W
		P	1♦
P	P	1♦	1♥
P	3♥	P	4♥
end			

Sの1♦のOPにWで1♥のOCを掛ける。これに対してNで1♠をビッドするか(左下)パスするか(左上)かは悩ましいがパスが普通かもしれない。

N	E	S	W
		P	1♦
1♠	3♥	3♠	P
P	P(4♥)	end	
	(4♥	P	P
4♠	X	end)

最初パスしていて♥5枚サポートと10hcpあるEが3♥にジャンプレイズするので、Wで4♥をビッドすることになる。Nが1♠をビッドした時は、Sで3♠まで競り上がる(♠が8枚フィットなのでオーバービッド気味)ことも考えられる。但し4♥には4♠を被せる可能性があり(N-S NonVul)、ダブルが掛かる。
4♥/W OL: ♦9(♦4) Declarerはハンドの♦Aで勝ち♥Aを追い出しながら♥を2巡集める。
♥Aで勝ったSが♠Lowを出した時は、Declarerはハンドから♠9を出す(Nに♠Aがあるとして♠QはSにあることを期待)。これが成功して♠が1ルーザーで済むので4メイク。Sから♠が出されない時はダミーから♠を引くプレーをする。♠QがSにあるとしてプレーをする(成功確率50%)。
3♠/N OL: ♥K Declarerで考えて♠2個、♠3個と♦Aのルーザーあるので、2ダウンは覚悟しながらプレーを組み立てる。♠は3-2の分れとして、取敢えず、ダミーから♠2を引きWから♠9が出てハンドから♠4を出して負ける。♥を攻撃されればハンドでラフ、♠Aを勝つと♠Kが落ちるので、♠Qを勝ち♦Aを追い出す。ここで♣を攻撃されれば仕方なく、1ダウンになる。♠の触り方によっては2ダウン。

No. 10

♠ AJ108764
♥ 863
♦ J4
♣ 9

♠ Q5
♥ AQJ10
♦ AK1062
♣ K3

N			
W	+	E	
S			

♠ K93
♥ 5
♦ 975
♣ A87654

♠ 2
♥ K9742
♦ Q83
♣ QJ102

N E S W
P P 1♦
2♠ 3♣ P 3♥
P 3NT end

N E S W
P P 1♦
3♠ P P X
P P P end
(4♦(4♣) end)
(3NT P end)

E-Wでのビッドの難しいハンドである。ビッドでの正解を見つけるのは難しい。結果は時の運と割り切ることが必要。
Wの1♦のOPにNでブリエンプティブのOCを掛けるか、パスするか？OCするとしても2♠or3♣が問題である。7枚♣であるので3♣が普通であるが、Both-Vulで♣の内容が悪いので2♠に抑える人もある。
EはNの2♠には3♣をビッドし、3♣にはパスをする。以後のWのビッドの考え方は色々ありペアで差が出る。また、NがOCしなかった時はEが1NTをビッド、これに強いハンドのWが2♥をビッドした場合、Eで2NTをビッドするか、3♦をビッドするか悩ましい。コントラクトは3NT/E or 5♦/Wになる。
3NT/E OL: ♥4→♥10→♥3→♥5 Declarerは♦4~5、♣2、♥2、♠1のウイナーの開発を目指し、先ず、♦3-2の分れに期待して♦AK♦Lowで負に行き、次は♠Aを追い出すプレーで3メイクは固い。
OL: ♠2→♠5→♠J→♠3 Nが♠Aを勝ち♠を出してくれば、ハンドの♠Kで勝つ。この後は♦の3枚目を

N E S W
P P 1♦
P 1NT P 2♥
P 2NT P 3NT
end
or(3♦ P 4♦(P)
P 5♦ end)

負ける時、Sに入ることに賭ける。Sから♣Qが出され、♣Kで勝ち残りの♦2個勝って♣を出してハンドの♣Aに入る。♥Aを勝って1ダウンに収める？♥Kのフィネスをする？5♦/W OL: ♣9 or ♠A 1ダウンの可能性高い。尚、3♠/Nは3ダウンはしそである。

No. 11

♠ J10
♥ 10852
♦ AK943
♣ Q6

♠ AQ972
♥ Q64
♦ J76
♣ 108

N			
W	X	E	
S			

♠ 643
♥ J97
♦ Q105
♣ J953

♠ K85
♥ AK3
♦ 82
♣ AK742

N E S W
1NT P
2♣ P 2♦ P
3NT end

Sの1NTのOPからNは4枚の♥が弱いので、直ぐ3NTをピツとしても良いが、念のためStayman 2♣経由で簡単に3NTになる。
OL: ♠7→♠10→♠3→♠5 Declarerで考えて♠1♥2♦2♣3のウイナーは確実だが、メイクにはあと1個必要。♣で勝つとしても、♣が3-3の分かれなら良いが4-2の時は如何するか？Eに入って♠を攻撃されることは避けたいが……♣で4個勝てればよいので、♠10で勝った後、第2トリックでは♣Qを勝ち、続いてダミーから♣6を引きEが♣Lowならハンドから♣4を出し、Wに負けるればコントラクトは安泰！
しかし、ダミーから♣6が出された時、Eが♣Jを出すのはどうか？Declarerは♣Aを出さざるを得ず、♣Kを勝って♣3-3の分れを狙うしかなくなり、1ダウンになる。Eが♣Jを出すのは2nd Lowの原則からは外れているが良く考えれば当然である。ビッドからSの♠は3枚以下でWの♠は5枚以上。♣Qの時にWから♣8(10)が出たのでWの♣は2枚以下でSの♣は5枚(1NTのオープンなので6枚でない)。従って、♣6の時に♣Jを出して(♣10がWにあることを期待して)、4枚目の♣9がウイナーに昇格することを狙うのが良いプレーになる(Sに♣10があれば♣Jのフィネスされるのが普通で損はない)。一見、EのハンドはDefenseには♣J以外は余り役立たないと見えるが注意深いDefenseが求められる。

No. 12

♠ J1098
♥ K954
♦ J97
♣ A3

♠ 52
♥ AJ108
♦ Q1053
♣ QJ7

N			
W		E	
S			

♠ AKQ63
♥ 73
♦ A8
♣ 8542

♠ 74
♥ Q62
♦ K642
♣ K1096

N E S W
P
P 1♠ P 1NT
P P end
(2♣ P 2♠ end) (2NT)

3rdハンドのEの1♠のOPに対して、Wは1NTでレスポンスするのが普通。
これに対してEはパスするか2♣をビッドするか分れる(1NT-ForcingでもWは最初パスしている)。若し、Eが2♣をビッドした時はWは2♠か2NTをビッドしてそのまま決まる。
2NT/W OL: ♥4 DeclarerはSから出る♥Qを♥Aで勝つ。♠で5個勝てる時は♥Kを追い出せば♥Jが勝てるので2メイクは出来るが…♠AKQを勝つとSがショウアウトし、♠4-2の分れで問題が生じる。ここで、♠の4枚目を出してNの♠Jに負ける時は、ハンドから♥8と♦3を捨てることになる。ここでNが♥Kを勝ち、♥でDeclarerの♥Jに負に来る。Declarerは♦Aでダミーに入り、♠の5枚目を勝つと、ハンドから捨てるカードに困り、1ダウンになる可能性が高い。
OL: ♠J Declarerが♠AKQを勝ち、♠でNに負け、Nが♥4を出してくると、上記と同様になり、メイクは難しい。但し、いずれの場合もdefenseのPlayもややこしく、2メイクになる可能性がある。
2♠/E Declarer♥を2回ハンドから出して、ルーザーを1個にすれば♠1♥1♦1♣2の5個のルーザーになり、2メイクは出来る。18テーブルのペア戦のコントラクトは、2NT/W 8T; 1NT/W 5T; 2♠/E 5Tであった。2NT/Wは2~3メイクと1~2ダウンが半々であった。2♠/Eは全てでメイク。

No. 13

♠ J873
♥ J3
♦ Q642
♣ J93

♠ K
♥ A1085
♦ AKJ7
♣ K1052

N		
W	+	E
S		

♠ A42
♥ K762
♦ 1085
♣ AQ6

♠ Q10965
♥ Q94
♦ 93
♣ 874

N E S W
P 1♣ P 1♥
P 2♥ P 4NT
P 5♦ P 6♥
end

N E S W
P 1♣ P 1♥
P 2♥ P 3♦
P 3NT P 4NT
P 5♦ P 6♥
end

Wの1♥レスポンスに対するEの2♥レイズで、18hcpの強いハンドのWでスラムの可能性を感じれば(♠Kが生きるようなら)スラムを探るべきである。直接4NTをビッド(左上)するか、3♦をビッド(左下)してEの様子を探るかはペアーによる。Eの5♦はキーカード3枚を示す。
6♥/W OL: ♠3 Declarerはハンドの♠Kで勝つ。♥の分れが3-2としても、♥で1ルーザー出る確率が高い(♥QJダブルトンの可能性少ない 6%弱)ので、6メイクには①♣が3-3の分かれで、♣の4枚目が勝てるか、②♦Qのフィネスが成功、する必要がある。この両方を試せるプレーを計画しなければならない。
第2トリックではハンドから♥5を出しダミーの♥Kで勝ち、♥2を出してハンドの♥Aで勝つ。♥Qを残したまま、♦A♠Kを勝って、♣2を出してダミーの♣Aに入る。♠Aを勝ち(ハンドから♦7を捨てる)、続いて♣Qを出し♣の分れが3-3なら♦Qのフィネスの必要がなくなる。♣の3枚目がラフされた時は、♣ラフでダミーに入り、♦Qのフィネスを試みる計画。
このハンドは♣3-3で6メイクする。♦Qのフィネスに賭けると1ダウンになる。

No. 14

♠ 876432
♥ K98
♦ A93
♣ Q

♠ 95
♥ J105
♦ Q1054
♣ A764

N		
W	X	E
S		

♠ AK
♥ 62
♦ KJ82
♣ KJ983

♠ QJ10
♥ AQ743
♦ 76
♣ 1052

N E S W
1NT P P
P end

N E S W
1♣ 1♥ P
2♥ P end

N E S W
1♣ 1♥ P
1♠ X 2♠ 3♣
3♠ end

Eが1NTでOPすれば(左上)そのまま決まるが、1♣(1♦)でOPした場合は、Sが1♥のOCをするのでビッドはやヤコシクなる。Wがパスしたとして、Nで2♥にレイズするか、クズ6枚の♠で1♠をビッドするかは、ペアーの考え方による。2♥のレイズは素直だが、1♠をビッドする人がかなりある。
Nが1♠をビッドした時は、Eはダブルを掛けてWにMinorでのテイクアウトを要求し、Wは3♣まで競るので、Nが3♣まで競ることがある(左下)。これにE-Wで4♣まで競ることも考えられる。
1NT/E OL: ♥4 Defenseが最初から♥5個勝ち、その後♦Aが勝てるので1メイク。
3♠/N OL: ♣8 ♣Aで勝ったWは♦4をリターンする。Declarerはハンドの♦Aで勝ち、♠を出して負に行く。♠A♠Kと♦1個を負けても4メイクは固い。
3-4♣/W OL: ♠Q Declarerはハンドで勝ち、♣A♣4と♣を集めるので、♥2個♦1個のルーザーのみで4メイクは固い。OLが何でも同じ。
2♥/S OL: ♠9 or ♣A(2♥なので急がなくてよい)。Eは♠Kで勝ち♥2を返す。Declarerは♥Kで勝ち、♣Qを出して負ける。Defenseは再度♥を出してくるが、ハンドで勝ち、♣を出して、ダミーでラフ。次いで♠を引いて♠Kに負ける。♥5♦1♠1と♣ラフ1で2メイクは固い。

No. 15

♠ 762
♥ 7
♦ 10543
♣ 87652

♠ 1053
♥ Q
♦ QJ762
♣ A943

N		
W		E
S		

♠ J4
♥ AKJ10983
♦ A98
♣ J

♠ AKQ98
♥ 6542
♦ K
♣ KQ10

N E S W
1♠ P
P X P 2♦
P 3♥ P 4♥(P)
end or (4♣
P 4♥ end)

Sの1♠OPがそのまま廻って来て、良い7枚♥と♦AのあるEはダブルを掛ける。Wの2♦のテイクアウトに対して、Eは3♥をビッドする(ほぼ8個のウイナーがある)。これに対して♥Qはシングルトンであるが♣AのあるWは4♥にレイズする。3♥をパスすることも考えられるが、4♥にトライしたい。
尚、Eは最初にダブルでなく、直接4♥のOCをすることも考えられる。
4♥/E OL: ♠K 続いて♠Q、♠Aを続ける。Declarerは3巡目をラフし、♥A♥Kと上から刈り上げ、♦ので1ルーザー出ても4メイクは固いので、♦Aを勝つと幸運にも♦Kが落ちるで5メイクになる。
尚、♣Aに入り、♣Qを出して♣Kをフィネスした時は4メイク。フィネスが成功して、♣が3個勝てるのはNが♣KXX、Sが♣10Xの時で確率 約9%で、ドチラかが♣Kシングルトンの確率 約6%と大差ないので、♦Aをタタク人も多い。
31テーブルのペアー戦のコントラクトは 4♥X/E 2T; 4♥/E 11T; 3♥/E 8T; 2♥/E 7T その他 3Tであった。
2♥/Wになっているのは、Eでダブルでなく、2♥のOCをしたのではないかと考える。

No. 16

♠ A82		♠ QJ95
♥ 74		♥ K83
♦ AJ1065		♦ K3
♣ KQ3		♣ A1094
♠ 1064	♠ N	♠ 8
♥ J109652	W — E	♥ K73
♦ 842	W — E	♥ AQ
♣ 8	S	♦ Q97
		♣ J7652

N	E	S	W
			P
1♦	X	XX	1♥
P	P	2NT	P
3NT	end		

Nが1♦でオープンし、Eがダブルを掛けるとSがリダブルを掛け、Wが1♥をビッドし、Nがパスすると、Eもパスするので、Sは2NTをビッド、Nが3NTにレイズする。

3NT/S OL: ♥J→♥4→♥K→♥A Declarerから見ると、♠と♥で4勝確実なので、♦と♣で5勝出来れば良い。如何にプレーするか？ ♦Kのフィネスが成功すれば問題ないが(ビッドから大部分の絵札はEにあるので成功の可能性少ない)、不成功の時には、1ダウンの可能性大。

安全な解決策はあるか？第2トリックではハンドから♠3を出し、ダミーの♠Aに入り、♣3を引いて(♣Kや♣Qは出さない)ハンドから♣Jを出す！これが勝てれば♣は続けずに、♦Kのフィネスを行う。これが不成功でも♦で4勝出来るので3メイク確実になる。一方、♣3にNが♣Aを出して勝ち、♥を出してくれば、♥Qで勝ち、♣で4勝出来るので、♦はAを勝てば良く3メイク確実である。ビッドでのEのダブルの情報を利用したプレー計画が可能。OLが他のスーツの時でも、♥KがEにあるので、3メイクする。

No. 17

♠ K1053		♠ 97
♥ 1098		♥ AKQJ6542
♦ J104		♦ 975
♣ KQJ		♣ —
♠ A64	♠ N	♠ 876543
♥ 73	W X E	♥ —
♦ A8	W X E	♦ KQ632
♣ 876543	S	♣ A1092
		♠ QJ82
		♥ —
		♦ KQ632
		♣ A1092

N	E	S	W
	4♥	X	P
4♠	P	P	end

Eは非常に強い8枚カードの♥を持っているので、4♥でOPする。これに対してSは♥ボイドの4-0-5-4の12hcpのハンドでパスするかダブルを掛ける。ダブルの時はWのパスの後、Nは4♠でテイクアウトする。これに対してDefense力がないEはパスするか、5♥のサクリフェイス(最悪でも3ダウンに納まる)ビッドをする。Eがパスした時はWで5♥をビッドする可能性が高い(Eの4♥OPは♥で最低7トリックは勝るとのビッドであるとする)、2AあるWで考えると、5♥は2ダウンしかしない。5♥に対してはN-Sのどちらかでダブル(ペナルティ)を掛けることになる。

N	E	S	W
	4♥	X	P
4♠	5♥	P	P
X	end		
(4♠	P	P	5♥
P	P	X	end)

4♠/N OL: ♥K Declarerはダミーでラフして、♠2を引いてハンドから♠10を出し、これが勝るのでハンドから、♥9を出してダミーでラフする。♠Qを出して♠Aに負ける。ここで♥を出されても、♥1個と♦Aに負けるだけで4メイクは固い。このハンドではWで♥が出せないで、5メイクになる。但し、Declarerが♠を2巡続けて集めた時は、♠Aで勝ったWから♠の逆やりされた場合は、♠の4枚目でハンドの♥を捨てても♦Aに負けた時♥を1個負けるので4メイク。

5♥X/E OL: ♠Q Declarerは♠Aで勝つ。♥8個と♠A♦Aの10個は確実だが、1ダウンは避けられないか？但し、♠と♦で1個ずつのルーザーは仕方ないとして、♦の3巡目をダミーでラフ出来れば、5メイク出来る。そこで、第2トリックでは♦Aを勝ち、♦を引いて負け、次にハンドに入った時、♦を出してダミーでラフすれば5メイクになる。ペアー戦でのコントラクトは 4♠/N 4♥/E 5♥X/E がほぼ同数であった。

No. 18

♠ A94		♠ 7652
♥ J853		♥ Q9
♦ A107		♦ Q852
♣ 1086		♣ 972
♠ KQJ	♠ N	♠ 1083
♥ 4	W E	♥ AK10762
♦ KJ64	W E	♦ 93
♣ QJ543	S	♣ AK

N	E	S	W
		1♥	X
3♥	P	4♥	end

Sの1♥のOPに対してWで2♣のOCをするか、テイクアウトダブルを掛けるかであるが、5枚の♣の内容が良くないので、ダブルが良いと考える。

N	E	S	W
		1♥	X
2NT	P	4♥	end

Wがダブルを掛けた時にNのビッドはやや悩ましい。♥4枚サポートと9hcpのバランスハンドながら、2AあるのでInvitation位の強さハンドと評価出来る。スタンダードでは素直に3♥のInvitationする(左上)。但し、相手のダブルの後では2NTで10~12hcpのInvitationハンドを示すペアーもある(ここでの2♥、3♥のビッドを9hcp以下でハンドの形で区別している場合)。いずれでもSは4♥にレイズする。Wが2♣のOCをした時は、Nで3♣のCue-bidをして、Sが4♥にレイズする。

N	E	S	W
		1♥	2♣
3♣	P	4♥	end

4♥/S OL: ♠K Declarerで考えて♥が2-1の分れであれば4メイクは固いので、♠Aで勝ち♠を集めて4メイクになる。実際のゲームでは4♥に到達しないペアーも多く、31テーブルのペアー戦でのコントラクトは 4♥/S 17T; 3♥/S 7T; 2♥/S 5T; その他 2Tであった。Nのハンドの評価の違いと想像できる。

No. 19

♠ AQJ98
♥ KJ985
♦ 97
♣ K

♠ 107542 ♠ —
♥ Q32 ♥ 764
♦ 8 W — E ♦ AQJ52
♣ QJ54 S ♣ A8762

♠ K63
♥ A10
♦ K10643
♣ 1093

N E S W
P P
1♠ 2NT 3♠ P
P 4♠ end

N E S W
P P
1♠ 2NT 3♠ 4♣
4♣ 5♣ X end

Nの1♠にEが2NTのUn-usual NTのOC (Minor 5-5、11(10)hcp以上)を掛けるのでSは3♠にレイズする。Wが♠5枚あるので4♣をビッドせずパスすると(左上)、Nは4♣をビッドする。一方、Wが4♣をビッドしてもNは4♣をビッドすると考えられるが、これに対して4♣のメイクは固いと考えたNonVulのEは5♣をビッドすることになる(左下)。
4♣/N OLにより結果に差が出る。① OL: ♥4(♥6)→♥10→♥Q→♥K 次に♠Aを取ると、Eがショウアウトするが、♥Aでダミーに入り、♠K、♠6を引いて♠10をフィネスしながらハンドに戻り、♠を集めきって、♥を勝てば4メイクする。
② OL: ♣A Nから♠Kが出るが、♠6続ける。Declarerはハンドでラフし、♠Aを取るとEがショウアウトする。Wに♠4枚残っている！Wの♠を短くする必要があるので、♥Aでダミーに入り♥10を引いてハンドの♥Jでオーバーテイク(EがMinor10枚以上なので♥3-3の分かれの可能性が

高い。♥Kを取り♥を続けWにラフさせるが♣を攻撃され1ダウンは仕方なし。
③ OL: ♦A 続いて♦Q→♦K→♠2→♦7 Wから♣Qがリターンされ→♠K→♣A→♣3となった。Eから♣or♦が返されるのでハンドでラフし、♠Kを取るとSがショウアウトする。万事窮す??但し、Wの♥がQXXの3枚なら4メイクの可能性が残っている。即ち、♠Kを勝ち、♥Aを取って♥10を出して♥Qをフィネスしながらハンドの♥Jでオーバーテイク。♠AQJで♠を刈りきって、残りの♥2枚を勝てば4メイクになる。簡単にあきらめない！ 尚、5♣X/S は2ダウンになりそうである(-500)。

No. 20

♠ AK543
♥ A5
♦ J5
♣ AK106

♠ Q8 ♠ J10972
♥ KJ98763 N ♥ Q2
♦ 87 W + E ♦ KQ94
♣ J4 S ♣ 93

♠ 6
♥ 104
♦ A10632
♣ Q8752

N E S W
P
1♠ P 1NT P
3♣ P 4♣ P
5♣(P) end

N E S W
P
1♠ P 1NT P
2♣ P 2♦ P
3NT end

DealerのWは♥7枚の7hcpのハンドであるが、♥が良くなくBoth Vulなので2♥や3♥ではOPせずにパスするのが普通。この場合強いハンドのNが1♠でOPLし、Sは1NTでレスポンスする(アンバランスハンドであるが6~9hcpであることを示す)。ここでのNのビッドは難しい。3♣にジャンプシフトすると、Sは4♣をビッドするので、Nは5♣にレイズする(パスもあるかも...)。Sの1NTレスポンスがForcingの時はNのビッドは2♣と3♣両方可能性がある。Nが2♣をビッドした時、Sが2♦をビッドするのはNon-Forcing。強いハンドのNは3NTにレイズすることになりそう(左下)。
5♣/N OL: ♦K Declarerはダミーの♦Aで勝つ。♣を2巡集め、♦を出して♦Qに負ける。
この後、♥A♠AKを勝ってでダミーの♥10を捨てた後、ダミーに入り、♦10を勝ち♦の4枚目をハンドでラフすれば♦の5枚目が勝てるので6メイクになる。
3NT/S OL: ♥8 ♥の2巡目を♥Aで勝ち、♠AK、♣5個、♦Aを勝って3メイクに収める。
尚、3♠/N は♠の分れが悪いので、1ダウンになる。また、Wが2♥ or 3♥でOPLした時はどうなりますか？Nでダブルを掛けSが3(4)♦でテイクアウトした場合、3-4♣/Nになる可能性が高いが、Nが♠が長い1スーツのハンドなら、♠でOCすると考えれば、Sで5♣をビッドする可能性もある。

No. 21

♠ 8752
♥ 107
♦ J652
♣ J103

♠ AK104 ♠ J9
♥ 9652 N ♥ J
♦ AK8 W | E ♦ Q109743
♣ 96 S ♣ AQ84

♠ Q63
♥ AKQ843
♦ —
♣ K752

N E S W
P P 1♥ P
P 2♦ 2♥ 3♦
end

Sの1♥オープンに対しWは14hcpあるがビッドがなく、仕方なくパスする(テイクアウトダブルも考えられるが収束が難しくなることもある)。Eは♦は良くないが6枚あり、NonVulでリオープンのポジションであるので2♦のOCをしてSが2♥をリビッドする。Wは2♥に対しパスも考えられるが4トリックあるので3♦をビッドする。
3♦/E OL: ♥K 続いて♥Qが出されてDeclarerはハンドでラフする。
♦6♠2♣1のウィナーがあるので3メイクは固いと見え、ハンドから♦4を出す
Sがショウアウトし♦4-0の分れが判明したが、♦A♦Kと取り、♦の3巡目でフィネスをすれば♦を刈り切れるので3メイクは確実で、この後♠Kのフィネスが成功すれば(ビッドから成功の可能性は小さい)4メイクすると考えてプレーするのが普通。エキスパートはもう少し欲を出して、♦Aで勝った後、直ぐ♠Kのフィネスを試みる。これが不成功に終わっても、♣をダミーで2回ラフする(♣4-3の分れ確率55%)プレーをして4メイク出来る。若し、♣の分れが5-2でNに♣の3巡目を♦Jでオーバーラフ(確率約17%)されても3メイクに不安はない。但し、この場合♣の2巡目もダミーから引くこと(万が一、Nが♠シングルトンで♣Aをラフされることを避ける)。

以上