

第50回奈良CBC練習会ハンド 2011-03-17

<p>No. 1</p> <p>♠ A84 ♥ K64 ♦ Q952 ♣ AJ6</p> <p>♠ KJ73 ♥ 9832 ♦ K7 ♣ 1072</p> <p>♠ Q102 ♥ QJ7 ♦ 843 ♣ Q953</p> <p>W X E S</p> <p>♠ 965 ♥ A105 ♦ AJ106 ♣ K84</p>	<p>No. 2</p> <p>♠ 10 ♥ A86 ♦ Q7543 ♣ 8643</p> <p>♠ A972 ♥ J2 ♦ KJ10 ♣ A1095</p> <p>♠ KQ8653 ♥ 10754 ♦ — ♣ KJ7</p> <p>W E S</p> <p>♠ J4 ♥ KQ93 ♦ A9862 ♣ Q2</p>	<p>No. 3</p> <p>♠ KQ876 ♥ AK72 ♦ 65 ♣ 96</p> <p>♠ — ♥ QJ6543 ♦ KJ94 ♣ Q54</p> <p>♠ A1042 ♥ 8 ♦ 10873 ♣ J1087</p> <p>W N E S</p> <p>♠ J953 ♥ 109 ♦ AQ2 ♣ AK32</p>	<p>No. 4</p> <p>♠ KJ107 ♥ 1095 ♦ 97642 ♣ 6</p> <p>♠ Q85 ♥ 8643 ♦ J ♣ QJ1042</p> <p>♠ A643 ♥ AKQJ2 ♦ 85 ♣ AK</p> <p>W N E S</p> <p>♠ 92 ♥ 7 ♦ AKQ103 ♣ 98753</p>	<p>No. 5</p> <p>♠ 9 ♥ AK852 ♦ KQJ9 ♣ 1043</p> <p>♠ Q10872 ♥ 7 ♦ 832 ♣ 7652</p> <p>♠ A ♥ 1096 ♦ 107654 ♣ AJ98</p> <p>W N E S</p> <p>♠ KJ6543 ♥ QJ43 ♦ A ♣ KQ</p>	<p>No. 6</p> <p>♠ 4 ♥ Q3 ♦ K8754 ♣ KQ942</p> <p>♠ A5 ♥ A9652 ♦ A962 ♣ A8</p> <p>♠ KJ9632 ♥ J4 ♦ J103 ♣ 106</p> <p>W N E S</p> <p>♠ Q1087 ♥ K1087 ♦ Q ♣ J753</p>
<p>No. 7</p> <p>♠ KJ104 ♥ 105 ♦ Q84 ♣ AQJ10</p> <p>♠ A83 ♥ 72 ♦ 532 ♣ 98743</p> <p>♠ 952 ♥ J964 ♦ KJ1096 ♣ 6</p> <p>W N E S</p> <p>♠ Q76 ♥ AKQ83 ♦ A7 ♣ K52</p>	<p>No. 8</p> <p>♠ K97 ♥ Q10 ♦ 1032 ♣ 109862</p> <p>♠ AQJ3 ♥ AKJ9852 ♦ — ♣ Q3</p> <p>♠ 10652 ♥ 74 ♦ AKQJ4 ♣ K5</p> <p>W N E S</p> <p>♠ 84 ♥ 63 ♦ 98765 ♣ AJ74</p>	<p>No. 9</p> <p>♠ 1072 ♥ 87 ♦ Q10 ♣ AQJ1082</p> <p>♠ QJ53 ♥ AJ9532 ♦ KJ4 ♣ —</p> <p>♠ K ♥ K1064 ♦ A9852 ♣ 643</p> <p>W N E S</p> <p>♠ A9864 ♥ Q ♦ 763 ♣ K975</p>	<p>No. 10</p> <p>♠ 107 ♥ 73 ♦ KQJ5 ♣ AQ653</p> <p>♠ K9542 ♥ 1054 ♦ 9863 ♣ 2</p> <p>♠ 63 ♥ A ♦ A10742 ♣ KJ984</p> <p>W N E S</p> <p>♠ AQJ8 ♥ KQJ9862 ♦ — ♣ 107</p>	<p>No. 11</p> <p>♠ AJ42 ♥ J63 ♦ 3 ♣ KJ642</p> <p>♠ K10 ♥ K1042 ♦ AQ97 ♣ 875</p> <p>♠ 76 ♥ AQ75 ♦ 1082 ♣ Q1093</p> <p>W N E S</p> <p>♠ Q9853 ♥ 98 ♦ KJ654 ♣ A</p>	<p>No. 12</p> <p>♠ 983 ♥ K762 ♦ Q954 ♣ 104</p> <p>♠ A5 ♥ J98 ♦ AJ872 ♣ A86</p> <p>♠ K1062 ♥ 54 ♦ K1063 ♣ KQ2</p> <p>W N E S</p> <p>♠ QJ74 ♥ AQ103 ♦ — ♣ J9753</p>
<p>No. 13</p> <p>♠ KQ94 ♥ A974 ♦ J ♣ AJ76</p> <p>♠ 2 ♥ J1065 ♦ AK932 ♣ 1095</p> <p>♠ A87 ♥ Q83 ♦ Q85 ♣ K843</p> <p>W N E S</p> <p>♠ J10653 ♥ K2 ♦ 10764 ♣ Q2</p>	<p>No. 14</p> <p>♠ K1087 ♥ Q108 ♦ 43 ♣ AJ87</p> <p>♠ A93 ♥ AK9764 ♦ J62 ♣ 3</p> <p>♠ QJ2 ♥ J2 ♦ AKQ10 ♣ 10642</p> <p>W N E S</p> <p>♠ 654 ♥ 53 ♦ 9875 ♣ KQ95</p>	<p>No. 15</p> <p>♠ Q864 ♥ 2 ♦ K1087 ♣ AQ62</p> <p>♠ 53 ♥ AK1063 ♦ J ♣ K10875</p> <p>♠ AKJ9 ♥ Q875 ♦ A943 ♣ J</p> <p>W N E S</p> <p>♠ 1072 ♥ J94 ♦ Q652 ♣ 943</p>	<p>No. 16</p> <p>♠ 10942 ♥ J953 ♦ A84 ♣ 97</p> <p>♠ AK76 ♥ 102 ♦ K102 ♣ KJ106</p> <p>♠ J85 ♥ AK64 ♦ Q63 ♣ Q83</p> <p>W N E S</p> <p>♠ Q3 ♥ Q87 ♦ J975 ♣ A542</p>	<p>No. 17</p> <p>♠ J974 ♥ 108765 ♦ K82 ♣ J</p> <p>♠ Q85 ♥ 92 ♦ Q764 ♣ K953</p> <p>♠ K ♥ AKQJ4 ♦ J10953 ♣ 108</p> <p>W N E S</p> <p>♠ A10632 ♥ 3 ♦ A ♣ AQ7642</p>	<p>No. 18</p> <p>♠ QJ2 ♥ 842 ♦ 10 ♣ AKJ1085</p> <p>♠ 87654 ♥ Q1097 ♦ J6 ♣ Q4</p> <p>♠ 9 ♥ AK53 ♦ AKQ542 ♣ 32</p> <p>W N E S</p> <p>♠ AK103 ♥ J6 ♦ 9873 ♣ 976</p>
<p>No. 19</p> <p>♠ J7 ♥ A8 ♦ Q98643 ♣ A82</p> <p>♠ KQ8 ♥ 72 ♦ K105 ♣ KJ1064</p> <p>♠ A9653 ♥ KQ9 ♦ J ♣ Q975</p> <p>W N E S</p> <p>♠ 1042 ♥ J106543 ♦ A72 ♣ 3</p>	<p>No. 20</p> <p>♠ 8532 ♥ K97 ♦ A653 ♣ KJ</p> <p>♠ J96 ♥ 86543 ♦ 9 ♣ 8764</p> <p>♠ AQ1074 ♥ Q ♦ Q107 ♣ 10953</p> <p>W N E S</p> <p>♠ K ♥ AJ102 ♦ KJ842 ♣ AQ2</p>	<p>No. 21</p> <p>♠ 752 ♥ QJ765 ♦ 976 ♣ 94</p> <p>♠ Q1084 ♥ 432 ♦ 104 ♣ QJ32</p> <p>♠ A63 ♥ 98 ♦ AKQ852 ♣ 86</p> <p>W N E S</p> <p>♠ KJ9 ♥ AK10 ♦ J3 ♣ AK1075</p>			

☆ ビッド・プレーに関するコメント (色々と独断や間違いがあると思いますので参考程度に留めて下さい)

No. 1

♠ A84		♠ Q102
♥ K64		♥ QJ7
♦ Q952		♦ 843
♣ AJ6		♣ Q953
♠ KJ73		♠ 965
♥ 9832		♥ A105
♦ K7		♦ AJ106
♣ 1072		♣ K84

N		
W	X	E
		S

N	E	S	W
1♦	P	2NT	P
3NT		end	

Nの1NTに対してSのレスポンスは2NTが普通(♠にストッパーが無いのが気になるが)。3♦のInvitation (Inverted Minorの時は2♦)も考えられるがバランスハンドなので3NTを狙いたい。Nは3NTレイズして決まる。3NT/S OL: ♠3 DeclarerはHold-upして3巡目にをダミーの♠Aで勝つ。この時点で♠が4-3の分かれであることが判明。ウイナーは♣2♥2が確実で、♦Kをフィネスが成功すれば♦で4勝出来て3メイク可能と考えて、ダミーから♦Qを引いて**ハンドから♦Jを出す(2回目のフィネスのため)**。Wは♦Kで勝ち、♠Kを出して来るのでダミーから♦2を捨てて、ハンドから♣4を捨てる。Wが♥を出してくればダミーから♥4を出しハンドの♥Aで勝ち、♦を3勝する(ダミーから♥6を捨てる)。これまでのEWの♣♥の出方を考えて♣の触り方を決定するが、このハンド場合はEがスクイズに掛かっているの、注意してプレーすれば3メイクになる(♥Kを取り♣Kに戻るプレー)。単に♣Qのフィネスをすれば成功せず1ダウン。また、♦Kで勝ったWが♣2を出してきた時は♣Qが捕まるので3メイクになる。なお、Wが♦7を出してきた時には、NSの最後の5枚は左のようになっており、このハンドの様に**♥QJと♣Qが同一のハンドにある時は自動的にスクイズに掛かっている**、3メイクになる。

N	♥ K6	S	♥ A105
	♣ AJ6		♣ K8

No. 2

♠ 10		♠ KQ8653
♥ A86		♥ 10754
♦ Q7543		♦ —
♣ 8643		♣ KJ7
♠ A972		♠ J4
♥ J2		♥ KQ93
♦ KJ10		♦ A9862
♣ A1095		♣ Q2

N		
W		E
		S

N	E	S	W
	P	1♦	X
2♦	2♠	3♦	P
P	3♠	P	4♠(P)
end			

N	E	S	W
	P	1♦	P
2♦	2♠	3♦	3♠
P	P(4♠?)	end	

DealerのEがパスした時は、Sが1♦でオープンし、Wは**パスかダブル**を掛ける。ダブルの時はNの2♦レイズにEは2♠をビッドし、NSが♦で競ってくれば、3~4♠まで上がりそう。Wがパスした時は、StandardではNの2♦レイズにEが2♠のOCをして3~4♠になる。一方、**NがInverted Minorレイズで3♦にレイズした時はそのまま決まる(右下)かも**。また、DealerのEが**Weak 2♣でオープン**した場合は右のようにSがダブルを掛ける。Wはかなり強いハンドをしているが、♠で6個勝てたとしてもゲームは無いと考えられるので、**パスが普通(3♠レイズも考えられるが、Invitationではなく相手のテイクアウトを邪魔するPre-emptiveな要素が強い)**。3-4♠/E OL: ♥K or ♦A 何れにしても♥で2ルーザー出るので5メイク。また、4♦/S は♣2♦1♠1のルーザーがでる。NSで4♦まで競ると、EWに4♠をビッドされる可能性が高い。21テーブルのペア戦でのコントラクトは **4♠/3♠ = 10T/11T** であった。

N	E	S	W
	2♣	X	P(3♠)
3♦	P	P	3♠
???			

N	E	S	W
	P	1♦	P
3♦	end		

(Inverted Minor)

No. 3

♠ KQ876		♠ A1042
♥ AK72		♥ 8
♦ 65		♦ 10873
♣ 96		♣ J1087
♠ —		♠ J953
♥ QJ6543		♥ 109
♦ KJ94		♦ AQ2
♣ Q54		♣ AK32

N		
W	—	E
		S

N	E	S	W
		1♣	P
1♠	P	2♠	P
4♠	end		

N	E	S	W
		1♣	1♥
1♠	P	2♠	P
4♠	end		

Sの1♣にWが1♥のOCをするかしないに拘わらず、4♠/NIになる。4♠/N OL: ♥8→♥9→♥J→♥A Declarerで考えると♠が3-1の分れでも♠4♥2♦1♣2のウイナーがあり、♥をダミーで1回ラフ出来るので4メイクはできると見込める。そこでハンドから♠K→♠A→♠3で**Wはショウアウトして♦9出した**。Eから♦3がリードされた時、**ダミーから何を出すか？♦Qを出してWの♦Kに負けて♥Low がリターンされた時どうするか？ Eの♥8のOLから♥QはWにあるはずであるので**ハンドから♥2を出す****。Eの♥が2枚の時はダミーの♥10が勝てるはず。Wから♥Qが出されれば♥KをカバーしEがラフし、以後何がリードされても♥7がウイナーに昇格しているの、♠を刈り上げ、4メイクになる(OLが♥8でありダミーに♥109がありハンドに♥7あることを見逃さない!)。OL: ♣J ダミーの♠Aで勝ち、♠3を引くとWはショウアウトし♦9をディスカード。ハンドから♠Kを出す。Eは♠の1or2巡目に♠Aで勝ち♣を出す。Declarerは♠を集めるがウイナーが1個不足するので♦Kのフィネスに賭けるしかなく1ダウンになる。18テーブルで4♠/N がプレーされた結果 **メイク 8T ダウン 10T** であった。OLが♥8の時メイクの可能性が出る。

No. 4

♠ KJ107
♥ 1095
♦ 97642
♣ 6

♠ Q85
♥ 8643
♦ J
♣ QJ1042

N	
W	E
	S

♠ A643
♥ AKQJ2
♦ 85
♣ AK

♠ 92
♥ 7
♦ AKQ103
♣ 98753

N E S W
P 1♥ P 2♥
P 4♥ end

N E S W
P 1♥ 2NT 3♥
P 4♥ end
(P P
5♦ X P P(5♥))

Eが1♥でオープンした時、Sがパスするか**Unusual 2NTのOC**(Minor 5-5のハンドを示す。Vulなのでもう少しhcpが欲しい?:左下)をするかに分かれるが、Wの♥レイズでEは直ぐ4♥をビッドする。これにNで5♦のサクリフェイスをするかも知れない。EWでダブルか5♥???

一方、EがStrong 2♣でオープンした場合、2♦のWaitingにEが2♥をリビッドしWが♥スーツを示した時、Wが直接4♥をビッドするか、3♥をビッドするかはペアの約束で異なる。スラムの可能性がない時は4♥で、やや余裕のある時3♥をビッドすることになっているペアが多い。(♥が2枚以下の弱いハンドの時は取敢えず2NTをビッドする)

N E S W
P 2♣ P 2♦
P 2♥ P 4♥
(3♥
P 3♠ P 4♥)
end

4♥/E OL: ♦K 続いて♦Q(他のスーツはNのKを殺す可能性高い)。Declarerで考えると、♠5のウイナーがあるので一見6メイクも可能とも見えるが、**ダミーの♣を勝つためのエントリーが問題である**。♦の2巡目をダミーでラフした時、♠が3-1の分かれの場合、**ダミーへエントリーが無くハンドの♠のルーザーが処理できなくなりダウンする**。そこで♦の2巡目はダミーでラフせずに、♠5を捨てておけば5メイク確実である(♦の3巡目が続けられるとハンドの♠Jでラフすること。♠2はダミーへ渡るために確保しておく)。なお、Declarerが♦の2巡目のをラフした後、♣A♣Kを取って来た時には**Nはラフしないことも大切である**。5♦X/N は1ダウンで済みそうである。

No. 5

♠ 9
♥ AK852
♦ KQJ9
♣ 1043

♠ Q10872
♥ 7
♦ 832
♣ 7652

N	
W	E
	S

♠ A
♥ 1096
♦ 107654
♣ AJ98

♠ KJ6543
♥ QJ43
♦ A
♣ KQ

N E S W
1♥ P 1♠ P
2♦ P 3♣ P
3♥ P 4NT P
5♥ P P end

Nの1♥に、♥に4枚サポートと16hcpあるSはスラムを念頭に入れてビッドする必要がある。ただ♠が6枚あるので、1♠(2♠)のレスポンス普通であるが、Nの2♦(3♦)に対するリビッドが難しい。Nにパスさせないビッドが必要となる。スラムトライするも**キーカードが2枚欠けているので5♥で止まるのが順当**。

N E S W
1♥ P 2NT P
3♠ P 4NT P
5♥ P P end
(2NTはConventional response)

以上を示す)をビッドするペアもある(6枚♠をビッドしないのは良いとは言えないが、リビッドに困る5♥/N OL: ♣Aor♠A 何れにしても5メイクは固い。2Aがないので6メイクはしない。18テーブルのチーム戦で**8テーブルで6♥をビッドして1ダウン**になっていたのはどうしてか? また、スラムトライせず4♥で止まったペアも3テーブルあった。

No. 6

♠ 4
♥ Q3
♦ K8754
♣ KQ942

♠ A5
♥ A9652
♦ A962
♣ A8

N	
W	E
	S

♠ KJ9632
♥ J4
♦ J103
♣ 106

♠ Q1087
♥ K1087
♦ Q
♣ J753

N E S W
P P 1♥
2NT P 3♣ P
P P(3♠) end

N E S W
2♠ P 2NT
(4♠)

P 3♠ P 3♠
end
(2NT:Ogust Conv.)

DealerのEがパスか**Weak 2♣**でオープンするかはペアによる(Vulであり♠がやや弱すぎる?)。パスした場合はWが1♥でオープンし、Nが**Unusual 2NTでOC**する(左上)が、EはパスしSが3♣でテイクアウトする。これにWとNがパスしてきた時にEで3♣をビッドするかパスするか?

なお、Wのハンドで1NTではオープンしたくない。

一方、Eが2♣でオープンした時(左下)は、4AのあるWは直ぐ4♠をビッドすることも考えられるが、**2NT(Ogust Conv.)でEのハンドを尋ねるのが冷静な判断**。Eの3♣(♠の内容が悪く、ハンドも弱いことを示す)のレスポンスにより3♠に止める。

3♠/E OL: ♥7 ダミーの♥Aで勝ち、♠A、♠5を引くとNはショウアウトするが、ハンドの♠Kで勝つ。♠で2ルーザーであるのでメイクは難しくなるが、♦Jを出すとSから♦Qが出てダミーの♦Aで勝つ。この後正確なDefenseでは2ダウンの可能性はあるが1ダウンで済みそうである。

3♠/S OL: ♦A? この後何を出すのが良いかは不明。このハンドはDefenseで4Aしか勝てず、3メイクになる。

No. 7

♠ KJ104											
♥ 105											
♦ Q84											
♣ AQJ10											
♠ A83		♠ 952									
♥ 72		♥ J964									
♦ 532		♦ KJ1096									
♣ 98743		♣ 6									
	<table border="1" style="border-collapse: collapse; text-align: center; width: 40px; height: 40px;"> <tr><td></td><td>N</td><td></td></tr> <tr><td>W</td><td>+</td><td>E</td></tr> <tr><td></td><td>S</td><td></td></tr> </table>		N		W	+	E		S		
	N										
W	+	E									
	S										
♠ Q76											
♥ AKQ83											
♦ A7											
♣ K52											

N	E	S	W
		1♥	P
1♠	P	2NT	P
4NT	P	5♥	P
6NT	end		
N	E	S	W
		1♥	P
1♠	P	2NT	P
3♣	P	3♦	P
4NT	P	5♥	P
6NT	end		

Sの1♥に対するNのレスポンスはスタンダードでは3NT(13~15hcp)も考えられるが、♠が4枚あるので、1♠が自然と考える。Sの2NTリビッド(18~19(19~20)hcp)で、スラムの気配を感じたNのその後のビッドはペアにより考え方が色々ある。
 直接の4NTでも ① 単にAの枚数を尋ねるBlackwood ② ♥を切り札としてKeyカードの枚数を尋ねるKeycard Blackwood ③ 2NTの強さ(hcp)を尋ねるビッド 等ある。また、Sで3♣(4♣)をビッドして、更に探るビッドもある。
 6NT/S OL: ♣9 ダミーの♣Qで勝つ。Declarerで考えると、♠Aに負けると♠3♣4♦1♥3の11個は確実で、あと1個は♥が3-3の分かれなら問題ないが4-2の分かれの場合簡単でない。この場合EWどちらか♥が4枚と♦Kを同時に持っている時にスクイズで6メイクの可能性があると考えてプレーを組み立てる。♠Aに負けた後、♥A♦Aを勝ち♣4枚♠2枚勝つとダミーに入った形で、最後の4枚は左の形になる。ここで♠Jを取ると相手は♥3枚と♦Kを同時に守れなくなる。♠Jを取った時に♦Kがドチラからも出ない時は♥の3-3を狙うことでリスクは無い(♥3-3は最後に狙える)。

S	♥	KQ8	N	♥	10
	♦	7		♦	Q8

No. 8

♠ K97											
♥ Q10											
♦ 1032											
♣ 109862											
♠ AQJ3		♠ 10652									
♥ AKJ9852		♥ 74									
♦ —		♦ AKQJ4									
♣ Q3		♣ K5									
	<table border="1" style="border-collapse: collapse; text-align: center; width: 40px; height: 40px;"> <tr><td></td><td>N</td><td></td></tr> <tr><td>W</td><td>X</td><td>E</td></tr> <tr><td></td><td>S</td><td></td></tr> </table>		N		W	X	E		S		
	N										
W	X	E									
	S										
♠ 84											
♥ 63											
♦ 98765											
♣ AJ74											

N	E	S	W
			1♥
P	1♠	P	4♥
P	4NT	P	5♦
P	6♥	end	
		(5♥)	
N	E	S	W
			1♥
P	1♠	P	4♦
P	4NT	P	5♠
P	P(6♠)	end	
		(4♦はオープナーのSplinter)	

Wでのビッドの難しいハンドである。Strong 2♣(2♥)でオープンするか1♥ or 4♥でオープンするか悩む(Strong 2にはややトリック数不足?)
 6♥/W、6♠/E共にOLが♦の時にメイクするが他のスーツのリードの時はダウンが必至。

N	E	S	W
			2♣
P	2♦	P	2♥
P	3♦	P	3♥(3♠)
P	4NT	P	5♦
P	6♥	end	

21テーブルのペア戦でのコントラクトは
 6♠/W 6M 1T, 1D 2T: 6♥/W 6M 2T: 6NT/E 7M 1T
 5♠/W 5M 2T: 5♠/E 6M 4T, 5M 2Tであり
 4♥/W 4♠/Eで止まったペアも各2Tあった。

スラムまで上がったのは1/3であった。
 5♠をEでプレーしているのはWが1♥でオープンしたと考えられ、Wが♠をプレーしているのはStrong 2でオープンし、♥スーツを示した後、Eの3♦にWで3♠をビッドしたことによると推定される。

No. 9

♠ 1072											
♥ 87											
♦ Q10											
♣ AQJ1082											
♠ QJ53		♠ K									
♥ AJ9532		♥ K1064									
♦ KJ4		♦ A9852									
♣ —		♣ 643									
	<table border="1" style="border-collapse: collapse; text-align: center; width: 40px; height: 40px;"> <tr><td></td><td>N</td><td></td></tr> <tr><td>W</td><td>—</td><td>E</td></tr> <tr><td></td><td>S</td><td></td></tr> </table>		N		W	—	E		S		
	N										
W	—	E									
	S										
♠ A9864											
♥ Q											
♦ 763											
♣ K975											

N	E	S	W
P	P	P	1♥
2♣	3♥	4♣	4♥
P	P	5♣	P(5♥)
P	X	end	

3人パスの後、Wの1♥から始まり♣と♥の競り合いになり4~5の代まで上がる。NSはNonVulであり、5♣をビッドし易いが、EWは5♥を被せずに5♣をダブルことになりそうである。
 5♥/W OL: ♣A ハンドでラフする。Declarerは5メイクは固いので♥を集めて♦A♦Kと取ると幸運にも♦Qが落ちて6メイク出来る。
 5♣X/N OL: ♥4 Wは♥Aで勝ち、♦4を返し♦Aで勝ったEが♦を返すと3ダウンになる。
 18テーブルのチーム戦で 5♥/W 4T: 4♥/W 9T: 5♣X/N 4T その他1Tであった。
約半数のペアが5♣まで競ったことになる。

但し、若し3rd handのSが1♠でオープン(あまり推奨出来ないが...)した時は、Nで♣を示すチャンスがないので、4♥/Wには競りようがない。

No. 10

♠ 107			
♥ 73			
♦ KQJ5			
♣ AQ653			
♠ K9542	♠ 63		
♥ 1054	♥ A		
♦ 9863	♦ A10742		
♣ 2	♣ KJ984		
	♠ AQJ8		
	♥ KQJ9862		
	♦ —		
	♣ 107		

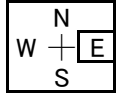

N	E	S	W
	1♦	1♥	P
2♣	P	3♥	P
4♥	end		

N	E	S	W
	1♦	X	2♦
3♣	P	3♥	P
3NT	P	4♥	end
	(P)		

Eの1♦にSで1♥のOCをするかダブルを掛けるか(リビッドで2~3♥をビッドの予定)がある。何れにしてもNが♣をビッドしSの3♥に3NTor4♥をビッドすることになる。4♥/S OL: ♣2 Declarerから見ると♥A♠1♠1のルーザーで済めば4メイク可能と考えられる。OLの♣2は4th best or シングルトン? ダミーの♣Qを引いてEの♣Kに負け、♣をリターンされこれをWにラフされる危険を避けるため、OLは♣Aで勝つ。ダミーから♥3を引くとEから♥Aが出て、Eが♣Kを勝ち♣を出して来ると♥Jでラフ(Wでのオーバーラフに注意)。♥を集めて♠Kに負ければ4メイクは固い。なお、♣のOLIに♣Kをフィネスすると♣をリターンされた時にEでラフされ1ダウンになる。(5-1の分かれの確率は低い(18%)が細心の注意が必要)

No. 11

♠ AJ42			
♥ J63			
♦ 3			
♣ KJ642			
♠ K10	♠ 76		
♥ K1042	♥ AQ75		
♦ AQ97	♦ 1082		
♣ 875	♣ Q1093		
	♠ Q9853		
	♥ 98		
	♦ KJ654		
	♣ A		

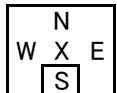

N	E	S	W
		P	P
1♣	P	1♠	X(P)
2♠	P	3♠	P
P(4♠)	end		

N	E	S	W
		1♠	P
3♠	P	P	end

N	E	S	W
		P	1♦
2♣	P	2♠	P
P(3♠)	end		

10hcpのSのハンドで1♠でオープンしますか? 最近では可也のペアがオープンする(20ルールを適用して...)。このハンドはアナーの在り方が良い。また、Sがパスした時にWで1♦でオープンするかパスするかもある。何れにしても2~3♠(4♠)になる。3♠/S OL: ♥2 Declarerは♥の3巡目をハンドでラフ。♣Aを取ってから♠Kをフィネスしながら集めると、幸運にも♠の分れが良く、2巡で集められるので♣Kを勝ち、♣を引いてハンドでラフして♦を出して負けに行く。何が出されても♦ラフでダミーに入り♣の4巡目をハンドの最後の♥でラフする。♦を出してダミーでラフして♣の5枚目を勝つと4メイクになる。♠が3-1の分かれの時は♠Kを捕まえても4メイクは難しい。21テーブルのペア戦で4♠をビッドしたのは3ペアのみでその中2ペアが1ダウンであった。3♠/S 11ペアであり、2~3♥/WEが4ペアありました(何れもメイク)。このハンドで4♠をビッドするのはかなりオーバービッドと考えるが、ビッドした時はメイクしたい。

No. 12

♠ 983			
♥ K762			
♦ Q954			
♣ 104			
♠ A5	♠ K1062		
♥ J98	♥ 54		
♦ AJ872	♦ K1063		
♣ A86	♣ KQ2		
	♠ QJ74		
	♥ AQ103		
	♦ —		
	♣ J9753		



N	E	S	W
			1♦
P	1♠	P	1NT
P	2NT	P	3NT

N	E	S	W
			1♦
P	1♠	P	1NT
P	3♦	P	3NT
			(4♦
P	5♦)	end

Wの1NTリビッドにEで2NTにレイズするか3♦にレイズするかは意見が分かれるかも。また、Wは2NTには3NTにレイズするが、3♦には3NTと4♦に分かれるかも知れない。3NT/W OL: ♥2 OLを♥Aで勝ったWはオリジナル4thの♥3をリターンする。♥を続けて♥の4巡目(Declarerはダミーから♠2枚、ハンドから♣を捨てる)を勝ったSは何をだすか? ♣を返すのが順当(ビッドからNに♣Aは期待できないが...)。Sからの♣リターンをハンドの♣Aで勝ち、♦Aを勝つとSがショウアウトするので、♦Qのフィネスをしながら♦をあつめて♦で5勝出来れば、3メイクする。9枚カードの♦のさわり方をどうするかがコントラクトの成否を左右する(♦のAKをタタクとしてもドチラを先に勝つかはその時の気分?)。5♦/W OL: ♣10 ♦が4-0の分かれなので1ダウンは必至(♦でルーザーが出なくても♥が3ルーザーになる)。18テーブルのチーム戦 3NT/W 12T(3M 3T, 1D 8T) 5♦/W 1T: 3-4♦/W 3Tであった。3NTのメイクが少なかったのは♥を4枚取られた時に、ダミーの♦をディスカードしたためと推定できる(仮に♦Aを先にタタイテも♦でルーザーが出る)。

No. 13

♠ KQ94
♥ A974
♦ J
♣ AJ76

♠ 2
♥ J1065
♦ AK932
♣ 1095

	N		
W	+	E	
		S	

♠ A87
♥ Q83
♦ Q85
♣ K843

♠ J10653
♥ K2
♦ 10764
♣ Q2

N E S W Sのハンドで、Nの3♠ジャンプレイズを4♠にレイズするかどうか？ アナーの形が良くないのでパスが普通と考える。

1♣ P 1♠ 2♦
3♠ P 4♠ end (P)

4♠/S OL: ♦K 次に♠2を出す(普通)。Eは♠Aで勝ち♠7を出す。Declarerで考えて4♥2♣2はほぼ確実だが4メイクには♦をダミーで2回ラフする必要がある。♠はハンドの♠Jで勝ち、♦を出してダミーの♠Kでラフ、♥Kでハンドに戻り、再度♦を出してダミーでラフして♣Kに負に行けば4メイクする。

尚、Wが第2トリックで♦3を続けてきたときは如何になりますか？ダミーでラフ♠を集めに行くところ、Eは♠Aを2巡目に勝ち、♠を逆狩りして来る。♦で2ルーザー残っているので、メイクは♣Kのフィネスにかかってくる。このハンドでは1ダウン。ところが、Declarerが♠を集めずに、♥Kでハンドに戻り♦を出してダミーで再度ラフした後、♠を集めると♠A、♣Kに負けて4メイク出来る。

14テーブルのチーム戦 4♠/S 5T(4M 1T:1D 4T)、3♠/S 7T(4M 7T)、2♠/S 2T(4M) と皮肉な結果になった。

No. 14

♠ K1087
♥ Q108
♦ 43
♣ AJ87

♠ A93
♥ AK9764
♦ J62
♣ 3

	N		
W	X	E	
		S	

♠ QJ2
♥ J2
♦ AKQ10
♣ 10642

♠ 654
♥ 53
♦ 9875
♣ KQ95

N E S W Wの3♥リビッドに、Eで3NT or 4♥をビッドのどちらを選択するか？ Wは良い6枚♥のハンドと考えられるので4♥をビッドするのが良い。

1♦ P 1♥
P 1NT P 3♥
P 4♥ end (3NT)

4♥/W OL: ♦4 or ♣A ♥Q、♠Kのフィネスが共に成功しないので4メイクになる。但し、Defense(N)が早い段階で(OL or ♥Qで勝った時)、♣Aを勝たないと5メイクされる。

3NT/E OL: ♠K ♣で4個負けた後、♥Qに負けるので1ダウンは避けられない。

21テーブルのペアー戦でのコントラクトは 4♥/W 10T; 3♥/W 5T ; 3NT/E 2T; 2♥ 4T であり、4♥をビッドしたのが半数しかなかったのは意外である。

No. 15

♠ Q864
♥ 2
♦ K1087
♣ AQ62

♠ 53
♥ AK1063
♦ J
♣ K10875

	N		
W		E	
	S		

♠ AKJ9
♥ Q875
♦ A943
♣ J

♠ 1072
♥ J94
♦ Q652
♣ 943

N E S W Wが1♥でオープンするので4枚サポートと15hcpとシングルトンのある強いハンドのEは6♥を意識したビッドをしなければならない。4♦のSprinter (♥4枚サポート、♦が0~1枚で10~13hcpを示す)には強すぎるハンドなので、1♠でレスポンスするのは良いとして、Wの2♣リビッドに対するビッドが難しい。取敢えず2♦(Forcing)をビッドするとしても、Wの2♥に4♥で止めるか、4NTでスラムトライするかはEが判断することになる。

N E S W

P 1♥ P 1♥
P 1♠ P 2♣ P 2NT P 3♦
P 2♦ P 2♥ P 3♠ P 4♥
P 4♥ end P P end
(4NT P 5♥
P 6♥? ...)

一方、EがJacoby 2NT(♥4枚と15(16)hcp upを示す)でレスポンスすると、Wは3♦をビッド(♦が0~1枚を示す)するので(右)、3♠→P→4♥(♣Aなし)となり、この4♥は一応サインオフであるが、スラムトライの最終判断はEがすることになる。

6♥/W OL: ♥2 (他のスーツはリードしたくない; 左下のビッドなら♦7も考えられるが) 6メイクは難しい。♣AのOLなら6メイクの可能性もある(♣2回のラフと♠Qのフィネス)が、♣AQからのリードは考えられない。

21テーブルのペアー戦で 6♥/Wをビッドしたのは5ペアーで、4♥/Wが12ペアーであった。5♥/Wで止まったペアーは無かった。

No. 16

♠ 10942
♥ J953
♦ A84
♣ 97

♠ AK76
♥ 102
♦ K102
♣ KJ106

	N	
W	—	E
	S	

♠ J85
♥ AK64
♦ Q63
♣ Q83

♠ Q3
♥ Q87
♦ J975
♣ A542

N E S W
P 1♥ P 1♠
P 2NT P 3NT
end

Wの1♠リビッドにEは2NTでInvitationして、Wが3NTにレイズするのが普通。
3NT/E OL: ♣2→♣J→♣9→♣3 Declarerで考えると♠2♥2♦1♣3 計8個のウイナーがあるがあと1個どうするかが問題となる。プレー方針としては、先ず♣Aを追い出してから ① ♠QがNにあることを期待してダミーから♠6を引く、② ♦JがEにあることを期待してハンドから♦3を出しダミーから♦10を出す ③ ♠QがSにあった時は♠3-3の分れを狙う、が考えられる。①②どちらを先にするかは、♣Aで勝ったSが何を而出して来るかによる。Defenseとしては♣Aを3回目に勝ち♣でダミーに入れるのが損がないプレー。このハンドは②のプレーが成功するので3メイクす(②を先にした場合は♠AKをたたいた時に幸運にも♠Qが落ちるので4メイクする)。このハンドはかなり荒いプレーをしても結果的には3メイク出来る型になっているようだが、方針を明確にしてプレーを組み立てたい。

No. 17

♠ J974
♥ 108765
♦ K82
♣ J

♠ Q85
♥ 92
♦ Q764
♣ K953

	N	
W	X	E
	S	

♠ K
♥ AKQJ4
♦ J10953
♣ 108

♠ A10632
♥ 3
♦ A
♣ AQ7642

N E S W
P 1♥ 1♠ P
2♠ P 3♠ P
P(4♠) (4♠) end

Eが1♥でオープンしてSが1♠のOCを掛け、Nの2♠レイズにSで一気に4♠をビッドするか、3♠にレイズするか迷う。また、Nが3♠にレイズしてInvitationしてもNはこのハンドではパスする人が多いと考える。
3♠/S OL: ♥9→♥10→♥K→♥3 Eから♥QがリターンされDeclarerはラフ。♠以外のウイナーは♦AK♣Aの3個しかなくメイクは絶望的と思われるが、ダミーで♣を3回ラフすることで若干可能性が残っている。♦A、♣Aを勝ち♣を出してダミーでラフ、♦Kを勝ち♠を引いてハンドの♠Aに戻り、♣を出してダミーでラフする。♦を引いてハンドでラフする。ハンドから♣7を出しダミーの最後の♠Jでラフすると3メイクする。

No. 18

♠ QJ2
♥ 842
♦ 10
♣ AKJ1085

♠ 87654
♥ Q1097
♦ J6
♣ Q4

	N	
W		E
	S	

♠ 9
♥ AK53
♦ AKQ542
♣ 32

♠ AK103
♥ J6
♦ 9873
♣ 976

N E S W
1♦ P 1♠
2♣ 2♥ P 3♥
P 4♥ end

N E S W
1♦ P 1♠
2♣ 3♦ end

N E S W
1♦ P 1♥
2♣ 3♥ P P(4♥)
(4♥) end

Eの1♦にWは何でレスポンスするか? 1♠ or 1♥ Wは5hcpしかなく絵札のない5枚♠とQのある4枚♥のハンドであるので、自分から両方のスーツを示すことは出来ない、1♥でレスポンスするのが良いと考える(Nがパスした時にEに♣4枚あればビッドしてくる可能性が残っている)。このハンドでは何れにしてもNが2♣のOCをするので、Eのリビッドがカギとなる。
Wが1♠でレスポンスした時は2♥のリバースか3♦のジャンプビッドなる。3♦にはWはパス(左中)し、2♥には3♥にレイズしてEが4♥をビッドすることになる。一方、Wのレスポンスが1♥の場合には(左下)Nの2♣のOC後、3♥のジャンプレイズか直接4♥をビッドするかである。♥でルーザーが出ても♦6個♥3個とラフ1個のウイナーが期待できるとして4♥をビッドするのが良いと考える。
4♥/W(E) OL: ♣K(♠K) ♥が3-2の分かれなので4メイクは固い。Defenseが最初に♣2個勝たないと、5メイクされる可能性がある。
18テーブルのチーム戦のコントラクトは
4♥/E 8T; 4♥/W 3T; 3♥/E 1T; 2♥/E 3T; 3♦/E 3T
Wが1♥でレスポンスしたのは3ペアーのみ少数であったと推定される。

No. 19

♠ J7
♥ A8
♦ Q98643
♣ A82

♠ KQ8
♥ 72
♦ K105
♣ KJ1064

	N	
W	—	E
	S	

♠ A9653
♥ KQ9
♦ J
♣ Q975

♠ 1042
♥ J106543
♦ A72
♣ 3

N	E	S	W
		P	1♣
1♦	1♠	2♦	P
P	2♠	P	P
3♦	P	P	3♠
end			
N	E	S	W
		P	1♣
1♦	1♠	2♦	P
P	3♣	P	3♠
P	4♠(P)		end

Wが1♣でオープンした後、♦と♠の競り合いとなり3-4♠/Eになる？ Non VulのNSが4♦まで競ると4♠まで上がる可能性が高い。
3♠/E OL: ♦A 続いて♣3 Nが♣Aで勝ち、♣をリターンしSがラフする。ここでSが何をリードするか？ 平凡に♦2を出すのは無難だが・・・(Eの♦が1枚の時は♥は3枚以上あると推定されダミーの♦Kと♣では捨てきれないと推定される)Eが♥AQを持っているかも知れないがその場合は何れフィネスされると考えて、NIに♥Aを期待して♥5を出すのが積極的なDefenseである。このハンドではこれが成功してNから再度♣が返ればラフ出来て1ダウンになる。最初に5個続けて勝たないで、Declarerに入れば3~4メイクされる。スコアーに差の出易いハンドである。

No. 20

♠ 8532
♥ K97
♦ A653
♣ KJ

♠ J96
♥ 86543
♦ 9
♣ 8764

	N	
W	+	E
	S	

♠ AQ1074
♥ Q
♦ Q107
♣ 10953

♠ K
♥ AJ102
♦ KJ842
♣ AQ2

N	E	S	W
			P
P	P	1♦	P
1♠	P	2NT	P
3NT		end	
3NT/S	OL: ♥4 ?		
5♦/S(N)	OL: ♠J(♠A)		

3rd handのEが1♣でオープンするかパスするかで、ビッドは大きく異なってくる。パスした時(左)はSが1♦でオープンし、Nの1♠レスポンスにSが2NTのリビッドをして、3NTに決まる。一方、Eが1♣でオープンすると、Sがテイクアウトダブルをかけ、弱いハンドのWがパスする場合と2♠をビッドする場合があるが、N or Sが3♦でテイクアウトして5♦になる(右上下)。
3NT/S OL: ♥4 ? ハンドの♥Aで勝つ。Declarerから見ると♠を攻撃されるとメイクは難しいので、余計なことはせず♥4♣3♦2を先に勝って3メイク出来る。OLが♠の時にはEがWでのブロックに注意して、♠Aを勝って♣Lowを返せば1ダウン出来る。5♦/S(N) OL: ♠J(♠A) Eから♠Qを続けるか(DeclarerがNの時は♣3もある)。♦Qをフィネスしながら♦集めると5メイクは固い。

N	E	S	W
			P
P	1♠	X	2♠
P	P	3♦	P
4♦	P	5♦	end
N	E	S	W
			P
P	1♠	X	P
3♦	P	4♦	P
5♦		end	

No. 21

♠ 752
♥ QJ765
♦ 976
♣ 94

♠ Q1084
♥ 432
♦ 104
♣ QJ32

	N	
W		E
	S	

♠ A63
♥ 98
♦ AKQ852
♣ 86

♠ KJ9
♥ AK10
♦ J3
♣ AK1075

N	E	S	W
P	1♦	X	P
1♥	2♦	2♥	P
P		end	
N	E	S	W
P	1♦	X	P
1♥	2♦	3♦	P
3♥		end	

NSで3♥までは競ることになりそうである。テイクアウトダブルの後のビッドは難しい。3♥/N OL: ♦K 続いて♦Q♦Aを出す。Declarerは3巡目をダミーでラフし、♥AKを勝ち、♣AKを勝って、♣引いてハンドでラフするが♣4-3の分かれで、ダミーの♣がエスタブリッシュしない。最後の♥を集めダミーに向かって♣を出すのが2ルーザー出て3メイクになる。但し、DefenseのEが♦の3巡目を出さずに♥8を出してきた場合、Declarerのプレー？ ウイナーは♥5♣2♠1としても3メイクには1個不足する。素直に♥を集めると♦のルーザーの処理が出来ず1ダウンになる。それを防ぐには♥はダミーの♥Aで勝ち、♥10を引いてハンドの♥Jでオーバーテイクして♦を出してダミーの♥Kでラフする。次に♣A♣K♣ラフでハンドに戻れば上記同様に3メイクする。なお、Eが2巡目の♦も出さずに♥8を出してきた時には、♦のラフのために♥を集める前に♦を負に行く必要があるため、プレーは更にややこしくなる。Declarer、Defense共に簡単に見えて、落とし穴のあるハンドである。実際にも3♥が1ダウンになったペアーが半数あった。

以上