

第44回奈良CBC練習会ハンド 2010-09-16

<p>No. 1</p> <p>♠ A1052 ♥ 4 ♦ J94 ♣ QJ952</p> <p>♠ QJ83 ♥ Q83 ♦ K8 ♣ K1063</p> <p>♠ 64 ♥ AK1065 ♦ AQ1053 ♣ 4</p> <p>♠ K97 ♥ J972 ♦ 762 ♣ A87</p> <p>♠ N ♥ W X E ♦ S</p>	<p>No. 2</p> <p>♠ AKQ962 ♥ 8643 ♦ 2 ♣ 84</p> <p>♠ J1053 ♥ Q ♦ AQJ983 ♣ 92</p> <p>♠ 4 ♥ KJ952 ♦ 54 ♣ A7653</p> <p>♠ 87 ♥ A107 ♦ K1076 ♣ KQJ10</p> <p>♠ N ♥ W   E ♦ S</p>	<p>No. 3</p> <p>♠ QJ862 ♥ 94 ♦ 92 ♣ AKQ4</p> <p>♠ A4 ♥ KQ103 ♦ J865 ♣ 986</p> <p>♠ 1073 ♥ AJ872 ♦ Q743 ♣ 5</p> <p>♠ N ♥ W - E ♦ S</p>	<p>No. 4</p> <p>♠ Q632 ♥ 5 ♦ AK6 ♣ KQ852</p> <p>♠ A4 ♥ J10862 ♦ 10832 ♣ J9</p> <p>♠ KJ987 ♥ AKQ3 ♦ 9 ♣ 643</p> <p>♠ N ♥ W + E ♦ S</p>	<p>No. 5</p> <p>♠ AJ653 ♥ 5 ♦ 9872 ♣ J94</p> <p>♠ Q4 ♥ AKQ63 ♦ KJ3 ♣ 753</p> <p>♠ K1097 ♥ J1042 ♦ A10 ♣ AK8</p> <p>♠ N ♥ W   E ♦ S</p>	<p>No. 6</p> <p>♠ K7 ♥ 6 ♦ AQ9642 ♣ Q976</p> <p>♠ QJ4 ♥ 9832 ♦ 83 ♣ K1043</p> <p>♠ A109853 ♥ K10 ♦ J7 ♣ J52</p> <p>♠ N ♥ W - E ♦ S</p>
<p>No. 7</p> <p>♠ — ♥ Q732 ♦ 10832 ♣ QJ975</p> <p>♠ Q10975 ♥ — ♦ AQ75 ♣ 10863</p> <p>♠ AK864 ♥ KJ10964 ♦ 9 ♣ 4</p> <p>♠ J32 ♥ A85 ♦ KJ64 ♣ AK2</p> <p>♠ N ♥ W + E ♦ S</p>	<p>No. 8</p> <p>♠ AJ865 ♥ 842 ♦ A2 ♣ A62</p> <p>♠ 97 ♥ KQ963 ♦ Q10954 ♣ Q</p> <p>♠ KQ2 ♥ J107 ♦ J3 ♣ J10954</p> <p>♠ 1043 ♥ A5 ♦ K876 ♣ K873</p> <p>♠ N ♥ W X E ♦ S</p>	<p>No. 9</p> <p>♠ Q107 ♥ A7 ♦ 1087432 ♣ KJ</p> <p>♠ K642 ♥ KJ85 ♦ 65 ♣ Q86</p> <p>♠ A5 ♥ 10963 ♦ AQJ9 ♣ A42</p> <p>♠ N ♥ W - E ♦ S</p>	<p>No. 10</p> <p>♠ 98 ♥ AK8653 ♦ A32 ♣ 75</p> <p>♠ KQ76532 ♥ 9 ♦ J7 ♣ AJ8</p> <p>♠ A104 ♥ Q ♦ Q10864 ♣ K932</p> <p>♠ N ♥ W + E ♦ S</p>	<p>No. 11</p> <p>♠ AK95 ♥ — ♦ K1095 ♣ AKQ93</p> <p>♠ J3 ♥ AK876 ♦ AQ84 ♣ J2</p> <p>♠ 1076 ♥ Q43 ♦ J63 ♣ 10764</p> <p>♠ N ♥ W X E ♦ S</p>	<p>No. 12</p> <p>♠ 4 ♥ KQ832 ♦ Q652 ♣ KQ6</p> <p>♠ 92 ♥ A974 ♦ AKJ4 ♣ AJ10</p> <p>♠ AKQ1086 ♥ 6 ♦ 109 ♣ 8532</p> <p>♠ N ♥ W   E ♦ S</p>
<p>No. 13</p> <p>♠ K73 ♥ 1075 ♦ A103 ♣ J1042</p> <p>♠ 1094 ♥ 9632 ♦ 92 ♣ Q973</p> <p>♠ 8 ♥ AQJ84 ♦ K865 ♣ K65</p> <p>♠ AQJ652 ♥ K ♦ QJ74 ♣ A8</p> <p>♠ N ♥ W + E ♦ S</p>	<p>No. 14</p> <p>♠ AQ10 ♥ QJ2 ♦ 10972 ♣ Q94</p> <p>♠ K94 ♥ AK853 ♦ A6 ♣ K76</p> <p>♠ 863 ♥ 10964 ♦ KQ5 ♣ A85</p> <p>♠ J732 ♥ 7 ♦ J843 ♣ J1032</p> <p>♠ N ♥ W X E ♦ S</p>	<p>No. 15</p> <p>♠ Q62 ♥ AJ4 ♦ J965 ♣ 952</p> <p>♠ AJ754 ♥ Q103 ♦ 8743 ♣ 4</p> <p>♠ K83 ♥ 876 ♦ K10 ♣ K10876</p> <p>♠ 109 ♥ K952 ♦ AQ2 ♣ AQJ3</p> <p>♠ N ♥ W   E ♦ S</p>	<p>No. 16</p> <p>♠ J2 ♥ 105432 ♦ KQ6 ♣ A105</p> <p>♠ 87542 ♥ AK ♦ A87 ♣ K83</p> <p>♠ KQ ♥ QJ9 ♦ 952 ♣ QJ642</p> <p>♠ N ♥ W - E ♦ S</p>	<p>No. 17</p> <p>♠ AK ♥ A10863 ♦ K854 ♣ 103</p> <p>♠ 107652 ♥ 92 ♦ 97 ♣ K862</p> <p>♠ QJ943 ♥ K ♦ Q1062 ♣ 974</p> <p>♠ N ♥ W X E ♦ S</p>	<p>No. 18</p> <p>♠ Q4 ♥ AJ ♦ AQ1097 ♣ K865</p> <p>♠ 8532 ♥ Q432 ♦ K53 ♣ QJ</p> <p>♠ KJ6 ♥ 10875 ♦ 842 ♣ A102</p> <p>♠ N ♥ W   E ♦ S</p>
<p>No. 19</p> <p>♠ A32 ♥ J7 ♦ Q109653 ♣ J9</p> <p>♠ 854 ♥ Q5 ♦ K72 ♣ K8732</p> <p>♠ KQ6 ♥ 84 ♦ A4 ♣ AQ10654</p> <p>♠ J1097 ♥ AK109632 ♦ J8 ♣ —</p> <p>♠ N ♥ W - E ♦ S</p>	<p>No. 20</p> <p>♠ K876 ♥ 2 ♦ J1086 ♣ AQ108</p> <p>♠ — ♥ 965 ♦ AK94 ♣ J97632</p> <p>♠ 109543 ♥ J107 ♦ Q72 ♣ 54</p> <p>♠ AQJ2 ♥ AKQ843 ♦ 53 ♣ K</p> <p>♠ N ♥ W + E ♦ S</p>	<p>No. 21</p> <p>♠ A7642 ♥ 1097 ♦ 7654 ♣ 6</p> <p>♠ K109 ♥ AQ832 ♦ 10 ♣ K543</p> <p>♠ QJ5 ♥ KJ65 ♦ K83 ♣ 1097</p> <p>♠ 83 ♥ 4 ♦ AQJ92 ♣ AQJ82</p> <p>♠ N ♥ W   E ♦ S</p>			

## ☆ ビッド・プレーに関するコメント (色々と独断や間違いがあると思いますので参考程度に留めて下さい)

No. 1

♠ A1052	♠ 64
♥ 4	♥ AK1065
♦ J94	♦ AQ1053
♣ QJ952	♣ 4
♠ QJ83	♠ K97
♥ Q83	♥ J972
♦ K8	♦ 762
♣ K1063	♣ A87

N	E
W	X
S	E

N	E	S	W
P	1♥	P	1♠
P	2♦	P	2NT
P	3♦	P	4♥
end			

Eは♥♦が良い5-5なので♦を2回ビッドする予定でビッドする。WはEの2♦のリビッドに直ぐ3♥のInvitationをビッドすることも考えられるが、2NTの方が良いと思います。

4♥/E OL: ♠A (Eが♥♦が5-5を示しているの、他にリードすべきスーツが無い)  
 この後、第2トリックでSは何をリードすべきか? Sのハンドから♥Jと♠Kは勝てる可能性があると考えられ、若し、Nで1個勝てれば1ダウンの可能性はある。但し、Eは赤いスーツが5-5以上であることから、♣♣で3枚しかない。第2トリックでは♠AをNIに期待して♣7をリードすべきである! Eが♠1♠2の時♠AがEにあれば♠の2枚目はダミーの♠Kで捨てられて、♠Kが勝てないので損はなく、♠AがNにある時、♣で2個ルーザーが出て4♠が1ダウンになる可能性がある(ビッドから♦A♠A共にNにあることは考えられない)。第2トリックでのリードスーツの選択がメイクかダウンかを左右する。尚、このハンドは3NT/Wなら3メイクは固いが、ビッドとしては4♥/Eが自然である。

No. 2

♠ AKQ962	♠ 4
♥ 8643	♥ KJ952
♦ 2	♦ 54
♣ 84	♣ A7653
♠ J1053	♠ 87
♥ Q	♥ A107
♦ AQJ983	♦ K1076
♣ 92	♣ KQJ10

N	E
W	E
S	♣

N	E	S	W
	P	1♦	P
1♠	P	1NT	P
2♠	P	2NT	P
3♠ end (P)			

SのハンドでNの2♠にパスするか2NTをビッドするかはどちらが良いとは言えない。好みの問題? NIはSの2NTに対してはパスすることは難しく、3♣か3NTをビッドすることになる。ウイナーは♠だけなので3♣が良い。3NTは♠が6(5)個勝てるとしてのギャンブルの意味合い高い。Nの3♣に対してはSは強気に4♠をビッドするペアーがある(Nに♠6枚と11hcp位を期待して)。3♣/N OL: ♦5→♦K→♦A→♦2 ♦QのリターンをDeclarerはハンドでラフ、♠A♠Kと勝つとEがショウアウトし、♠4-1の分かれ判明。ハンドから♣8を出し♠Aを追い出しに行く。Eは2巡目に勝ち、♥5を出す。Declarerはダミーの♥Aで勝ち、♣Qを引きWがラフすればオーバーラフして♠を出してWに負に行き、Wが♦を出して来るのでこれをラフし、♥を出してEに負ける。

この段階でEの残りが♥3枚か♥2枚と♠1枚かになっているので1ダウンか2ダウンになる。但し、このプレー中、Eが♣の最初に♠Aを勝つと3メイクの可能性が生じる。尚、♦5のOLにダミーから♦10を引いたらどうなるか?.....  
 3NT/S OL: ♦Q Declarerは3メイクの成算は無いが♠で5~6個勝てれば可能性ありと考え、1巡目はダック、2巡目を勝ち、♠Kを出して♠Aを追い出しに行く。♠Aが2巡目も出て来ない時は、♣を続けず♠8を出しWから♠の何が出てもそのままダミーから♠2を出す(♠が4-1の別れに備える)。このプレーでこのハンドは3~4メイクする(♥の分かれ方が好都合になっていた)。

No. 3

♠ QJ862	♠ 1073
♥ 94	♥ AJ872
♦ 92	♦ Q743
♣ AKQ4	♣ 5
♠ A4	♠ K95
♥ KQ103	♥ 65
♦ J865	♦ AK10
♣ 986	♣ J10732

N	E
W	E
S	♣

N	E	S	W
		P	P
1♠	P	2♣	P
2♦	P	3♠	P
4♠ (P)		(4♠)	
end			

SのDrury 2♣にNのハンドは12hcpながら絵札が♠と♣に集中しているハンドなので、普通のオープンハンドを示す2♦をビッドする(ペアーの約束によっては異なるレスポンスあり)。これに対してSの3回目のビッドは4♠と3♣に分かれるかも知れない。この辺はペアーの呼吸の問題。

4♠/N OL: ♣5 Declarerから見ると♠1♥2のルーザーで済めば4メイクは容易と考えられる。OLを♠Aで勝ち♠Jを出して♠Aに負ける。♠Aで勝ったWは何を返すか? OLの♣5は何か? ♠54の2枚か♣5のシングルトンと推定できる。Eの♣が2枚なら(Nは3枚)この4♠は落ちそうにない(トリックとしては♣5♦2♣4)。♣5のシングルトンに賭けて、♣8を返すとEはラフする。Eから見てこのコントラクトを落とすには、♥で2個勝てるかどうかにある。Declarerには多くても♥と♦は5枚しかなく、若し♥KX(X)があるとしても♠を集められた後、ダミーの赤いスーツを♣で2枚捨てられるので♥Aしか勝てない。ここでは♥Aを取り、Wに♥Kを期待するのが考えたプレーと云える。Wが♥Kで勝ち♣が返ってくれば2ダウンになる。Defenceの双方が良く考えてプレーすること。

## No. 4

♠ Q632		♠ KJ987									
♥ 5		♥ AKQ3									
♦ AK6		♦ 9									
♣ KQ852		♣ 643									
♠ A4		♠ KJ987									
♥ J10862		♥ AKQ3									
♦ 10832		♦ 9									
♣ J9		♣ 643									
	<table border="0" style="width: 100%; text-align: center;"> <tr><td>N</td><td>+</td><td>E</td></tr> <tr><td>W</td><td></td><td></td></tr> <tr><td>S</td><td></td><td></td></tr> </table>	N	+	E	W			S			
N	+	E									
W											
S											
♠ 105											
♥ 974											
♦ QJ754											
♣ A107											

N	E	S	W
			P
1♣	1♠	P	P
P	end		

Eの1♠OCに対してNがBothVulでパスするか2♣をビッドするかはどちらが良いとは言えないが、余程のことが無い限り2ダウンはしないとして2♣をビッドする人が多いと思う。この後Eが2♥をビッドし、そのまま決まるか、Sが3♣を競ると3♥まで上がることもあり。

N	E	S	W
			P
1♣	1♠	P	P
2♣	2♥	P	P
end	(3♣ 3♥)		

3♥/E OL: ♣A→♣9→♣8→♣3 続いて♣7(10)を♣Qで勝ったNは♦Kを出し、Eの♦9 Sの♦7を見て♦Aを続ける。Declarerはこれをラフし、♥Aを勝った後、♠A♠Kを勝つ。この後、♠8を出してダミーでラフし、♦を2回ハンドでラフするプレーで4メイクする。♥を2回集めると3メイクしかできない。

1♣	1♠	P	P
2♣	2♥	P	P
end	(3♣ 3♥)		

1♠/E OL: ♦Q? この後Sが♦Lowを出すとEがラフし、♠A♠Kを勝ってから♥A♥Kを取るとNはいずれかの段階でラフし、♦を出す。Declarerはラフして♥を出して来る。Defence側が♣を3トリック勝っても1♠はメイクする。Defenceが間違えると2メイクになりそうである。

4♥/E 4M 2T; 4♥/W 1D 1T; 3♥/E 4M 2T, 3M 3T; 2♥/W 3M 1T; 1♠/E 3M 1T, 2M 3T, 1D 2T; その他3T であった。

18テーブルのIMP戦で コントラクトとしては3♥/E 5T、1♠/E 6Tが多かった。全体の結果は

## No. 5

♠ AJ653		♠ K1097									
♥ 5		♥ J1042									
♦ 9872		♦ A10									
♣ J94		♣ AK8									
♠ Q4		♠ K1097									
♥ AKQ63		♥ J1042									
♦ KJ3		♦ A10									
♣ 753		♣ AK8									
	<table border="0" style="width: 100%; text-align: center;"> <tr><td>N</td><td></td><td></td></tr> <tr><td>W</td><td> </td><td>E</td></tr> <tr><td>S</td><td></td><td></td></tr> </table>	N			W		E	S			
N											
W		E									
S											
♠ 82											
♥ 987											
♦ Q654											
♣ Q1062											

N	E	S	W
P	1NT	P	2♦
P	2♥	P	3NT
P	4♥	P	4NT
P	5♥	P	6♥
end			

Eの1NTオープンに2♦のJacoby TR. 経由で3NTをビッドした時に、Eが4♥をビッドするのは♥が4枚で3NTに向かない弱点があると推定されるが、Wから推定するとスラムを狙える可能性が高いので、4NTでKeyカードを尋ねて6♥のスラムをビッドする。スラムを狙う判断はWである。Eが1♣でオープン(右)した時はWの1♥レスポンスにEはリビッドで3♥をビッドするのでWはスラムトライし易い。Eは♠♣にある程度の絵札を持っているはず。

N	E	S	W
P	1♣	P	1♥
P	3♥	P	4NT
P	5♥	P	6♥
end			
	(1NT 16-18hcp)		

6♥/E OL: ♥7 (Nの♥は1枚と推定され、他のスーツは損になる可能性が高い) Declarerはダミーの♥Aで勝つ。♥は完全であるが、♠Aに負けるので♣の3枚目のルーザーをどうするかである。♥を3巡集めた後、♠Qを出して♠Aに負けたあと、Nが♣を出してきた時♣Aで勝った後、どうしますか? ①♦Qの両ウエイフィネス、②♠JがNにあることを期待するフィネス、③♠Jが3枚以下の方にあることを期待(確率約34%)して♣をダミーでラフして♠4枚目の♠10を勝つことを狙うか? ここでは**まず③を試してみても成功しない場合、①のフィネスに賭ける**。♠AJがNにあることが判明するので♦QがSにあるとして♦Aを取ってから♦10を出す。なお、OLが♠or♦の時は簡単に6メイクになる。チーム戦では26テーブル中、18テーブルで6♥をビッド。

## No. 6

♠ K7		♠ A109853									
♥ 6		♥ K10									
♦ AQ9642		♦ J7									
♣ Q976		♣ J52									
♠ QJ4		♠ A109853									
♥ 9832		♥ K10									
♦ 83		♦ J7									
♣ K1043		♣ J52									
	<table border="0" style="width: 100%; text-align: center;"> <tr><td>N</td><td></td><td></td></tr> <tr><td>W</td><td>—</td><td>E</td></tr> <tr><td>S</td><td></td><td></td></tr> </table>	N			W	—	E	S			
N											
W	—	E									
S											
♠ 62											
♥ AQJ754											
♦ K105											
♣ A8											

N	E	S	W
	P	1♥	P
1NT	P	2♥	P
3♦	P	3♥	P
3NT	end		
(4♥)			

Nのビッドは悩ましい。最初のレスポンスは2/1Game-Forcingの時は1NT(左上・下)、スタンダードでは2♦で良いが2回目のビッドが悩ましい。2NT、3♦のどちらかをビッドするか? 3NT/N OL: ♠10 OLを♠Kで勝ち♦6枚と♥A♠Aを取って3メイク。

N	E	S	W
	P	1♥	P
2♦	P	2♥	P
2NT	P	3NT	end
(3♦ P 4♦ P 5♦ end)			

N	E	S	W
	P	1♥	P
1NT	P	2♥	P
2NT	P	3NT	end

5♦/N OL: ♠A(♣が最善だが……) この後、♣を1ルーザーに出来れば5メイク出来る(♣KがWに在れば良いが……)。♥Kのフィネスに賭けることも可能。このハンドはOLが♠なら5メイクになる。

4♥/S OL: ♦8 ダミーの♦Aで勝ち♥6を引きハンドから♥Qを出すとこれが勝つ。続いて♥Aを取ると♥Kが落ちるので、♥Jを勝ち♥9に負ければ4メイクは固い。但し、OLが♣3の場合に1ダウンの可能性あり、ダミーから♣Qを出すか?

チーム戦で16テーブル中、3NT/N 6T、4♥/S 8T、3♥/S 2T でした。但し4♥/Sは5Tで1ダウンでした。

## No. 7

♠ —			
♥ Q732			
♦ 10832			
♣ QJ975			
♠ Q10975	♠ AK864		
♥ —	♥ KJ10964		
♦ AQ75	♦ 9		
♣ 10863	♣ 4		
	♠ J32		
	♥ A85		
	♦ KJ64		
	♣ AK2		

N	E	S	W
		1NT	P
P	2♦	P	3♠
P	4♠(P)	end	

Sの1NTに対して、Nのハンドではパスが普通。♠がボイドながら5hcpあり、Minor Staymanの2♠をビッドしてあえて3の代のMinorでプレーしたいハンドではない。Eは2♦のOCをする(Major 5-5以上を示すHamilton OC; 普通12hcp位以上)。Wは♠が5枚あり、♦Aがあるので3♠でレスポンスする。これに対してEは6-5の形の良いハンドであるので4♠にレイズするか、パスするかは感覚的な問題(Sが1NTでオープンしている!)で

あるが、♠が心配無いと考えればEのハンドは4ルーザーしかないので、4♠にレイズするのが面白い。4♠/W OL: ♣Q→♣4→♣K→♣3 Sは♣QのOLの時に♣2を出すことも考えられるが、Nからリードしてほしいスーツはないので、♣Kでオーバーテイクして、♠を返すのが普通。Nがショウアウトしてダミーで勝ったDeclarerはどうするか? 普通に♠を集めると、♦Kのフィネスが成功するとしても♠5、♦2、ラフ2でメイクには1トリック不足。そこで♦9を引いてハンドから♦Qをだす(♦Kのフィネスが不成功でもNから♠を逆狩りされる心配はない)とこれが勝てるので♦Aを取り、♦♣と♥でのクロスラフを行えばSはオーバーラフ出来ずに5メイクになる。

なお、♣KでオーバーテイクしたSが♦4を出してきた時は如何にプレーするかを考えて下さい。16テーブルでプレーされたチーム戦で 4♠/W 8T 2~3♠/W 6T その他2Tでした。

## No. 8

♠ AJ865			
♥ 842			
♦ A2			
♣ A62			
♠ 97	♠ KQ2		
♥ KQ963	♥ J107		
♦ Q10954	♦ J3		
♣ Q	♣ J10954		
	♠ 1043		
	♥ A5		
	♦ K876		
	♣ K873		

N	E	S	W
			P
1♠	P	1NT	P
2♣	P	3♠	P
4♠	end		
(P)			
(1NT-Forcing)			

Nの1♠に対して1NT-Forcingの時はSのレスポンスは1NTのあと3♠にレイズするが(左)、スタンダードの時は、2♠レイズ(♠に絵札ない10hcpなので、同じ10hcpでもA2枚と♠Qを含む3枚では大違い)と3♠のリミットレイズに別れる。

4♠/N OL: ♣J→♣K→♣Q→♣2 Declarerから考えると4メイクは厳しい(♠を1ルーザーに抑えても♥♥で2ルーザーに出来るか)。♥の3巡目をダミーでラフれるか? 2トリック目に♠10を引いてそのまま流すとEが♠Qで勝ち、♣5を出して来てWが♠9でラフ、♥Kをリターンしダミーの♥Aで勝つ。♥5を引きEの♥10に負ける。

この後、♥の3巡目をダミーでラフするも、♠Aを勝った時に♠Kが落ちないので、3メイクしか出来ない。

N	E	S	W
			P
1♠	P	3♠	P
4♠	end		

N	E	S	W
			P
1♠	P	2♠	P
	end		

## No. 9

♠ Q107			
♥ A7			
♦ 1087432			
♣ KJ			
♠ K642	♠ A5		
♥ KJ85	♥ 10963		
♦ 65	♦ AQJ9		
♣ Q86	♣ A42		
	♠ J983		
	♥ Q42		
	♦ K		
	♣ 109753		

N	E	S	W
P	1NT	P	2♣
P	2♥	P	3♥
P	P		(4♥)
(1NT 15-17hcp)			

左のビッドでEの2♥リビッドに対して、Wで直ぐ4♥をビッドするか3♥をビッドするかは微妙な問題? 4♥/E OL: ♠3→♠2→♠Q→♠A Declarerはハンドから♥10を出しそのまま流し、Nの♥Aに負ける。

♠10のリターンをダミーの♠Kで勝ち、♦6を引いてハンドからは♦Qを出し、♦Kのフィネスを試みるが成功せず、Sの♦Kに負ける、Sが♠Jを出してくればハンドでラフして、♥Qのフィネスをして♥を集めても、♣KがNにあるので1ダウンは仕方がない。(♥1♦1♠1と♣or♠で1個のルーザーが出る)。

♦をフィネスせず、♦Aを最初に勝てばメイク出来るが、♦Kシングルトンは予想出来ない。

N	E	S	W
			P
P	1♦	P	1♥
P	3♥	P	4♥
	end		

No. 10

♠ KQ76532	<table style="border-collapse: collapse; width: 100px; height: 100px;"> <tr><td style="border: 1px solid black; text-align: center;">N</td><td style="border: 1px solid black; text-align: center;">E</td></tr> <tr><td style="border: 1px solid black; text-align: center;">W</td><td style="border: 1px solid black; text-align: center;">+</td></tr> <tr><td style="border: 1px solid black; text-align: center;">S</td><td style="border: 1px solid black; text-align: center;">E</td></tr> </table>	N	E	W	+	S	E	♠ A104
N	E							
W	+							
S	E							
♥ 9	♥ Q							
♦ J7	♦ Q10864							
♣ AJ8	♣ K932							
♠ J								
♥ J10742								
♦ K95								
♣ Q1064								

N	E	S	W
	P	P	1♠
2♥	2♠	4♥	4♠
(3♥)			
P	end		
(5♥	P	P	X)

Wの1♠にNが2♥のOCを掛けた後は、♠と♥の競り合いになり、BothVulながら 4♠/W or 5♥X/Nになりそうである。

4♠/W OL: ♥K 続いて♦A、♦2と出しても4メイクは固い(ルーザーは♥1♦2のみ)。  
5♥X/N OL: ♠A 次に、♠10を出す。Declarerはダミーでラフし、♥を集めるが♣2♦1  
のルーザーは避けられないので2ダウンになる。  
全部♥を走られた時にDefenceがディスカードを間違うと1ダウンに留まることもあるかも。

No. 11

♠ AK95	<table style="border-collapse: collapse; width: 100px; height: 100px;"> <tr><td style="border: 1px solid black; text-align: center;">N</td><td style="border: 1px solid black; text-align: center;">E</td></tr> <tr><td style="border: 1px solid black; text-align: center;">W</td><td style="border: 1px solid black; text-align: center;">X</td></tr> <tr><td style="border: 1px solid black; text-align: center;">S</td><td style="border: 1px solid black; text-align: center;">E</td></tr> </table>	N	E	W	X	S	E	♠ 1076
N	E							
W	X							
S	E							
♥ —	♥ Q43							
♦ K1095	♦ J63							
♣ AKQ93	♣ 10764							
♠ J3								
♥ AK876								
♦ AQ84								
♣ J2								
♠ Q842								
♥ J10952								
♦ 72								
♣ 85								

N	E	S	W
			1♥
X	2♥	P	P
X	P	2♠	P
4♠	end		
(3♠)			

Nの2回目のダブルにSが2♠のテイクアウトをした時に、Nは何をビッドするか？  
3♠ or 4♠ ? Sは♦にある程度力がある(長さ or 絵札)と推定される(実際は違っていたが)  
ので、4♠をビッドする勇気があっても良い。  
4♠/S OL: ♥K Declarerはダミーでラフする。♦AはWにあると推定して、♠A♠Kを勝って、  
♣A♠K♣Qと勝ち(ハンドから♥を捨てる)、♣の4巡目をハンドでラフする。次いで♦2をダミーの  
♦Kに向けて出し、Wが♦Aで勝ち♥を出してくればダミーでラフ、♦K♣9を出せば4メイクは  
固い。若し、Wに♠が3枚あって♣の3巡目をラフされたとしても4メイクは固い。  
♠を♠A♠Kの2順しか集めないことが4メイクのポイントである。

No. 12

♠ 4	<table style="border-collapse: collapse; width: 100px; height: 100px;"> <tr><td style="border: 1px solid black; text-align: center;">N</td><td style="border: 1px solid black; text-align: center;">E</td></tr> <tr><td style="border: 1px solid black; text-align: center;">W</td><td style="border: 1px solid black; text-align: center;"> </td></tr> <tr><td style="border: 1px solid black; text-align: center;">S</td><td style="border: 1px solid black; text-align: center;">E</td></tr> </table>	N	E	W		S	E	♠ AKQ1086
N	E							
W								
S	E							
♥ KQ832	♥ 6							
♦ Q652	♦ 109							
♣ KQ6	♣ 8532							
♠ 92								
♥ A974								
♦ AKJ4								
♣ AJ10								
♠ J753								
♥ J105								
♦ 873								
♣ 974								

N	E	S	W
			1NT
P	2♥	P	2♠
P	4♠	end	
N	E	S	W
			1NT
P	4♥	P	4♠
end			

Wの1NTに対してEは強い♠6枚のハンドである。4♠は確実のようだがスラムはどうか？  
2♥(Jacoby TR.) or 4♥(Texas TR.) 経由で4♠に収めるのが順当と考える。  
スラムトライにはEにK1枚位不足と考える。

4♠/W OL: ♥K Declarerはハンドの♥Aで勝つ。♠が6枚勝てれば4♠は簡単にメイク  
するが、♠を集めると♠で1ルーザーが生じることが判明するので、早い段階で♦で3個勝てる  
体制を作るのが良い。

## No. 13

♠ K73	
♥ 1075	
♦ A103	
♣ J1042	
♠ 1094	♠ 8
♥ 9632	♥ AQJ84
♦ 92	♦ K865
♣ Q973	♣ K65
	♠ AQJ652
	♥ K
	♦ QJ74
	♣ A8

N	E	S	W
P	1♥	X	P
2♣	P	2♠	P
3♠	P	4♠	end

Sのテイクアウトダブルに、Wではパスと2♥レイズに分かれるかも？  
ドチラにしてもSの2♠にNが3♠にレイズし、Sが♥KシングルTONを気にせず、4♠にレイズすることになる。最近では4♠をビッドする人が多く、パスせずに4♠をビッドするのが良い(特にチーム戦では)。

N	E	S	W
P	1♥	X	2♥
P	P	2♠	P
3♠	P	4♠	end

4♠/S OL: ♥2 Eが♥Aで勝つと、Declarerから♥Kが出る。Eからは直ぐリターンしたい  
スーツは無いので、♥Qを返す(Wに♣Aか♣Qを期待して♣5を返すことも考えられるが、♣J10を  
ウイナーにされる危険もあり急がないで良い)。  
Declarerは♥の2巡目をハンドでラフする。♠を集めてから♦Kと♣に負けても4メイクは固い。  
♦KはほぼEにあると推定されるが、♦はハンドから♦4を出してダミーから♦10を出すのも面白い。  
Wの♦がK1枚又はKXX3枚の時5メイク出来る可能性がある。

## No. 14

♠ AQ10	
♥ QJ2	
♦ 10972	
♣ Q94	
♠ K94	♠ 863
♥ AK853	♥ 10964
♦ A6	♦ KQ5
♣ K76	♣ A85
	♠ J732
	♥ 7
	♦ J843
	♣ J1032

N	E	S	W
	P	P	1♥
P	2♥	P	3♥
P	4♥	end	

パスハンドのEの2♥レイズにWは3♥のInvitationをするのが普通。 N E S W  
 P P P 1NT  
一方、Wが1NTでオープンした時(♥が5枚あるが1♠のレスポンス P 2♣ P 2♥(3♥)  
に対して適当なビッドが無い:3♥のジャンプビッドはしたくない)、 P 3♥ P 4♥  
Eの2♣のStaymanに2♥か3♥のレスポンスを経由して4♥に到達する。(4♥) end

4♥/W OL: ♦2(他のスーツは出したくない)。Declarerはハンドの♦Aで勝つ。♠が2-2の  
分かれで、5個勝てる時は♦3♠2勝てて4メイクは確実。♠が3-1の時はやや問題で、♠AがNSドチラにあるかによりそう。  
そこで、♥A♥Kと♥を集めると♥QがNIに残ってしまった。以後のプレーの計画は? ♠AがSIにあることに賭けるのも1つですが  
より成功率の高いEND-PLAYがある。Declarerは♦を出して♦KQを勝ち(ハンドから♣6を捨てる)、次に、♣K、♣Aを勝ち  
♣を引いてハンドでラフする。ここで♥を出してNの♥QにスローインすればNが何を出しても4メイクになる。  
(このプレーはNの♦が3枚以上♣が2枚以上あれば確実に成功する)

## No. 15

♠ Q62	
♥ AJ4	
♦ J965	
♣ 952	
♠ AJ754	♠ K83
♥ Q103	♥ 876
♦ 8743	♦ K10
♣ 4	♣ K10876
	♠ 109
	♥ K952
	♦ AQ2
	♣ AQJ3

N	E	S	W
		1NT	P
2NT	P	3NT	end

ビッドは直線的に3NT/SIになる。

3NT/S OL: ♠4→♠2→♠K→♠9 Declarerで考えるとメイクの見通しが立たない  
ハンドである。Eは♠Kで勝って、♠8をリターンするとWは♠Aをダックしてダミーの♠Qに勝たせる  
(Wは♠Aを勝つと他にエントリーが無いので、残りの♠を勝つチャンスが無い)。DeclarerはEWDドチラにも負けられない絶対  
絶命のピンチ。ダミーから♠2を引きハンドから♠Jを出すこれで勝てる。♥2を出してダミーから♥Jを出すこれで勝てた。  
若し、♥か♣が3-3の別れなら4枚目が勝てるので、♣3♥3♠1個と♦A、♥か♣の4枚目が勝てるので、3メイクの可能性が出  
てきた。そこで♣を引いてハンドから♣Qを出すWがショウアウトし♣の4枚目は勝てなくなった。次に、♥Aでダミーに入り、  
♥3-3を狙うか、♦Kのフィネスに賭けるか?・・・ゲスの問題で根拠はない!但し、Wが♠の2巡目をダックしたことを考えれば  
♦KはEにあると考えても良い。尚、Wが♠の2巡目を勝ち♠を出して、ダミーの♠Qを勝たせに来た時はDeclarerはハンドから  
何を捨てますか? ♦2であるべきです(1度も負けずに♦3-3は狙えないため)。  
見通しの暗いハンドでも、都合のよい仮説を立ててあきらめずにプレーすることが大切です。

No. 16

♠ J2				
♥ 105432				
♦ KQ6				
♣ A105				
♠ 87542				♠ KQ
♥ AK				♥ QJ9
♦ A87				♦ 952
♣ K83				♣ QJ642
				♠ A1096
				♥ 876
				♦ J1043
				♣ 97

	N		
W	—	E	
	S		

N	E	S	W
			1♠
P	1NT	P	2♣
P	3♣	end	
	(2NT	P	3NT)

(1NT-Forcing)

3NT/E OL: ♠6

Declarerは♠Kで勝ち、♣Aを追い出すためにダミーから♣Kを出す。これをNが♣Aで勝ち♠を返して来て、♠で3個負けてもコントラクトは安泰。但しNが♣Aを3巡目までダックすると、Eへのエントリーが無く、3メイクは困難になる(Declarerのハンドが見えない中で、Nは♣Aを3巡目までダック出来るか？ダミーと自分のハンドを見て良く考えれば♣Aの在処が不明だが、♣でしかダミーに入れられないことも想定出来る)。

3♠/W OL: ♦3 or ♠A

♣の分かれが3-2ならルーザーは♠1♠1♦2で3メイクは可能

1NT-Forcingの時(左)にはWの2♣に対してEのリビッドが問題である。2NTか3♣?? これに対してWはパスか3NTか? Standardの場合(右)にはEの2♣レスポンスにWは2NTをリビッドし、Eが3NTにレイズすることになる。

3NT/W OL: ♥3 Declarerはハンドの♥Aで勝ち、♣Kを出して♣Aを追い出す。2巡目にNは♣Aで勝ち、♣を出してEに勝たせる。この段階で♥3♣4♦1は勝てる状態になっているが、Declarerはダミーへのエントリーが少ないので、♥Aのアンブロッキングに注意してプレーすること。

N	E	S	W
			1♠
P	2♣	P	2NT
P	3NT	end	

(Standard)

No. 17

♠ AK				
♥ A10863				
♦ K854				
♣ 103				
♠ 107652				♠ QJ943
♥ 92				♥ K
♦ 97				♦ Q1062
♣ K862				♣ 974
				♠ 8
				♥ QJ754
				♦ AJ3
				♣ AQJ5

	N		
W	X	E	
	S		

N	E	S	W
1♥	P	2♣	P
2♦	P	4NT	P
5♥	P	6♥	end
	(5NT	P	
(6♥	P	P	end)

6♥/N OL: ♠Q

OLはハンドの♠Aで勝つ。6メイクには♥K or ♣Kのどちらのフィネス成功すれば良いと考えられる。そこで♦4を出してダミーの♦Aに入り、♥Qを引くとEから♣2が出てきた。ハンドから何を出すか? 一般に、Kのない10枚カードはフィネスが定石(確率的には僅かに良いが大差はない)とされているが、ここでは♥Aを出すのが優れている。理由はWに♥Kが残った場合、End-PlayでWの♥Kにスローイン出来る可能性が高いからである。即ち、フィネスせず♥Aで勝った後(♥Kを残したまま)、♠Kを取り(ダミーから♦3を捨てる)、♦Kを勝ち♦を出してダミーでラフする。ここで♥Jを出して♥Kにスローインする。若しWに入れば(最初に♥Kのフィネスをすれば成功している場合)♠が♣しかリード出来なく、6メイク確実となる。若し、Eに♥Kが残っていた場合は♣Kのフィネスに賭けることが出来る。♥AをタタクのはEのシングルトン♥K(確率約13%)に負けるのを防止するメリットが大である。

Nの1♥オープンに♥5枚サポートと15hcpと♠シングルトンのあるSは6♥を意識したビッドが必要となる。そこで取敢えず2♣をビッド、2♦のリビッドに直ぐ4NTをビッドしてAの枚数を確認して、A2枚の返事に6♥をビッドするか、グランドスラムの可能性を見極めるため、5NTでKの確認をして、6♥(K2枚)のレスポンスをパスするかである。なお、6♠(K3枚)のレスポンスの場合は、6NTに収める予定(1フィネスで7メイクの可能性はあるが)。

尚、MaiorオープンのレスポンスにJacoby 2NT(サポート4枚以上・16(15)hcp以上)を使用している時は、1♥→2NT→3NT(14~15hcpの略バランスハンド)→4NT→5♥→6♥になる。

6♥/N OL: ♠Q OLはハンドの♠Aで勝つ。6メイクには♥K or ♣Kのどちらのフィネス成功すれば良いと考えられる。そこで♦4を出してダミーの♦Aに入り、♥Qを引くとEから♣2が出てきた。ハンドから何を出すか? 一般に、Kのない10枚カードはフィネスが定石(確率的には僅かに良いが大差はない)とされているが、ここでは♥Aを出すのが優れている。

理由はWに♥Kが残った場合、End-PlayでWの♥Kにスローイン出来る可能性が高いからである。即ち、フィネスせず♥Aで勝った後(♥Kを残したまま)、♠Kを取り(ダミーから♦3を捨てる)、♦Kを勝ち♦を出してダミーでラフする。ここで♥Jを出して♥Kにスローインする。若しWに入れば(最初に♥Kのフィネスをすれば成功している場合)♠が♣しかリード出来なく、6メイク確実となる。若し、Eに♥Kが残っていた場合は♣Kのフィネスに賭けることが出来る。♥AをタタクのはEのシングルトン♥K(確率約13%)に負けるのを防止するメリットが大である。

No. 18

♠ Q4				
♥ AJ				
♦ AQ1097				
♣ K865				
♠ 8532				♠ KJ6
♥ Q432				♥ 10875
♦ K53				♦ 842
♣ QJ				♣ A102
				♠ A1097
				♥ K96
				♦ J6
				♣ 9743

	N		
W		E	
	S		

N	E	S	W
	P	P	P
1NT	P	2♣	P
2♦	P	2NT	P
3NT	end		

3NT/N OL: ♥5→♥6→♥Q→♥A

ダミーへのエントリーが少ないので、♦Kのフィネスはアキラメ、ハンドから♦7を出して、♦Kに負ける。この後Wが何を返すかで色々なケースが考えられるが、♦4♥3♠1と後1個♠が♣が勝てそうで、3メイクの可能性高い。3NT/S OL: ♥2なら上と同様、OL: ♠2なら♦のフィネスが可能で、このハンドでは♦が5個勝てるので3メイクは出来やすい。

3NTをプレーした中で、Sでプレーしたのは約1割で大部分のペアーはNがプレーしている(Nが1NTでオープンしている)。2♣ 2♦でプレーしているペアーも5/26ありました。

5-4-2-2のNのハンドで1NTでオープンするか、1♦でオープンするか? 1♦でオープンした場合(右上、下)、Sの1♠レスポンスにNはリビッドで2♣をビッドする。これに対してSがパスするか3♣or 2NTをビッドするか? 弱い♣が4枚あるが3♣にレイズするのは気が進まない。しかし、2NTをビッドするのも8hcpでは不足。

3NT/N OL: ♥5→♥6→♥Q→♥A ダミーへのエントリーが少ないので、♦Kのフィネスはアキラメ、ハンドから♦7を出して、♦Kに負ける。この後Wが何を返すかで色々なケースが考えられるが、♦4♥3♠1と後1個♠が♣が勝てそうで、3メイクの可能性高い。3NT/S OL: ♥2なら上と同様、OL: ♠2なら♦のフィネスが可能で、このハンドでは♦が5個勝てるので3メイクは出来やすい。

3NTをプレーした中で、Sでプレーしたのは約1割で大部分のペアーはNがプレーしている(Nが1NTでオープンしている)。2♣ 2♦でプレーしているペアーも5/26ありました。

N	E	S	W
	P	P	P
1♦	P	1♠	P
2♣	P	P	end
			(3♣ end)

or [2NT P 3NT end]

N	E	S	W
	P	P	P
1♦	P	1♠	P
1NT	P	P	end

No. 19

♠ A32  
♥ J7  
♦ Q109653  
♣ J9

♠ 854  
♥ Q5  
♦ K72  
♣ K8732

♠ KQ6  
♥ 84  
♦ A4  
♣ AQ10654

♠ J1097  
♥ AK109632  
♦ J8  
♣ —

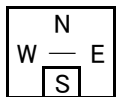

N E S W  
P P 3♥ P  
N E S W  
P P P P  
P 1♣ 3♥ 4♣  
P end  
(4♥ 5♣??)

DealerのSが**3♥のプリエンティブ・オープン**をするとそのまま決まりそうである。Eはダブルをしたい気持であるが、Vulで4の代でプレーする自信はない。Sが2♥のオープンならダブルを掛けるが…。Sが最初パスするとEが1♣でオープンして♣と♥の争いになる。Nは4♣には4♥を被せないのが普通(EWに5♣をビッドされた時に落とせる自信が無い)だが、EWが5♣をビッドした時に、5♥をビッドする是非の判断は難しいが、あえてビッドしなくても良い(Sには良くて7トリックしか期待できない)。

4♣/E OL: ♥K 続いて♥Aを出すとこれが勝てる。Sは♦8を出す。Declarerは♣を集めたあと、4メイクのために♠AはNにあることを期待して、ダミーから♠を2回引くプレーをすることが肝要。

4♥/S OL: ♣3 Declarerはハンドでラフ ♥A♥Kと勝つと、♥が刈りきれた。次のプレーは? ♠で2ルーザーになっても1ダウンであるが、♦を出して負けに行き、Eのハンド

に入って、♦が出てくれば、♠Aをエントリーに2トリック増えて5メイクになり、♠が出てくれば♠KQがEWDチラにあっても1トリック増えるので4メイクは固い。なお、♣が出てくればハンドでラフ♦を出して♦Kを追い出すと、5メイクになる。

No. 20

♠ K876  
♥ 2  
♦ J1086  
♣ AQ108

♠ —  
♥ 965  
♦ AK94  
♣ J97632

♠ 109543  
♥ J107  
♦ Q72  
♣ 54

♠ AQJ2  
♥ AKQ843  
♦ 53  
♣ K

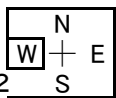

N E S W  
P P 1♥ P  
1♠ P 4♠ end  
N E S W  
P P P P  
1♠ P 4♥ end

3人パスの後、Sのハンドは19hcpと♥♠が6-4の強いハンドであるが、Strong 2でオープンするにはやや不足であるので、1♥でオープンするのが普通。最初パスしているNの1♠のレスポンスには4♠をビッドする(3♥はNのハンドによってはパスされる恐れがある)。なお、♣Kシングルトンのハンドを開きたくないとして、Sが一人で4♥をビッドするペアもあるかも知れない(左下:お互いの理解が必要)。尚、SがStrong 2(2♣or2♥)でオープンした場合は6♠/Nになる可能性も生じる(約2割のペアがビッド)。

4♠/N OL: ♣5 or ♠2 ♣5の時はダミーの♣Kで勝ち、♠Aを取るとWがショウアウトし、♠が5-0の分かれが判明、♠Kを勝って、♣A♣Qと出すとEがラフするがダミーから♦2枚捨てる。Eが♦を出してくればダミーでラフ、♥AKQを取り♥を続けるとEがラフする(Nは♦3枚捨てる)。

この状態のハンドは左のようになり、Eが何を出してもNSで全部勝って5メイクする。OL: ♠3の時もほぼ同じプレーでメイク出来る。4♠/N(S)のプレー(約70%のペアがビッド)は単純にはいかないので約1/3のペアがダウンした。なお、4♥/Sは簡単に5メイクになる(OL: ♦K)。しかし実際にビッドしたペアは少数。



No. 21

♠ A7642  
♥ 1097  
♦ 7654  
♣ 6

♠ K109  
♥ AQ832  
♦ 10  
♣ K543

♠ QJ5  
♥ KJ65  
♦ K83  
♣ 1097

♠ 83  
♥ 4  
♦ AQJ92  
♣ AQJ82

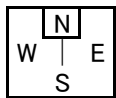

N E S W  
P P 1♦ 1♥  
P 2♦ 3♣ 3♥  
P 4♥ end  
(P)

Wの1♥OCに対して4枚サポートの10hcpあるEは最初パスしているので、2♦のキュービッド。Wの3♥に対して、♦Kはマイナス要因(左側のSがビッドしている)としてパスするか、4♥をビッドするかで別れると考えます。

4♥/W OL: ♣6→♣7→♣A→♣3 Sから♣Qがリターンされると2ダウンとなる。OL: ♦4→♦3→♦J→♦10 Sから見てWが♦をもう1枚持っていたとしてもディスカードされる恐れは少ないと考えて、♥4或るいは♠8を返す。♣をラフされなくても、結局1ダウンは仕方なし。

以上